

CARTA DEI BENI PAESAGGISTICI Dlgs 42/2004 - art.142 c

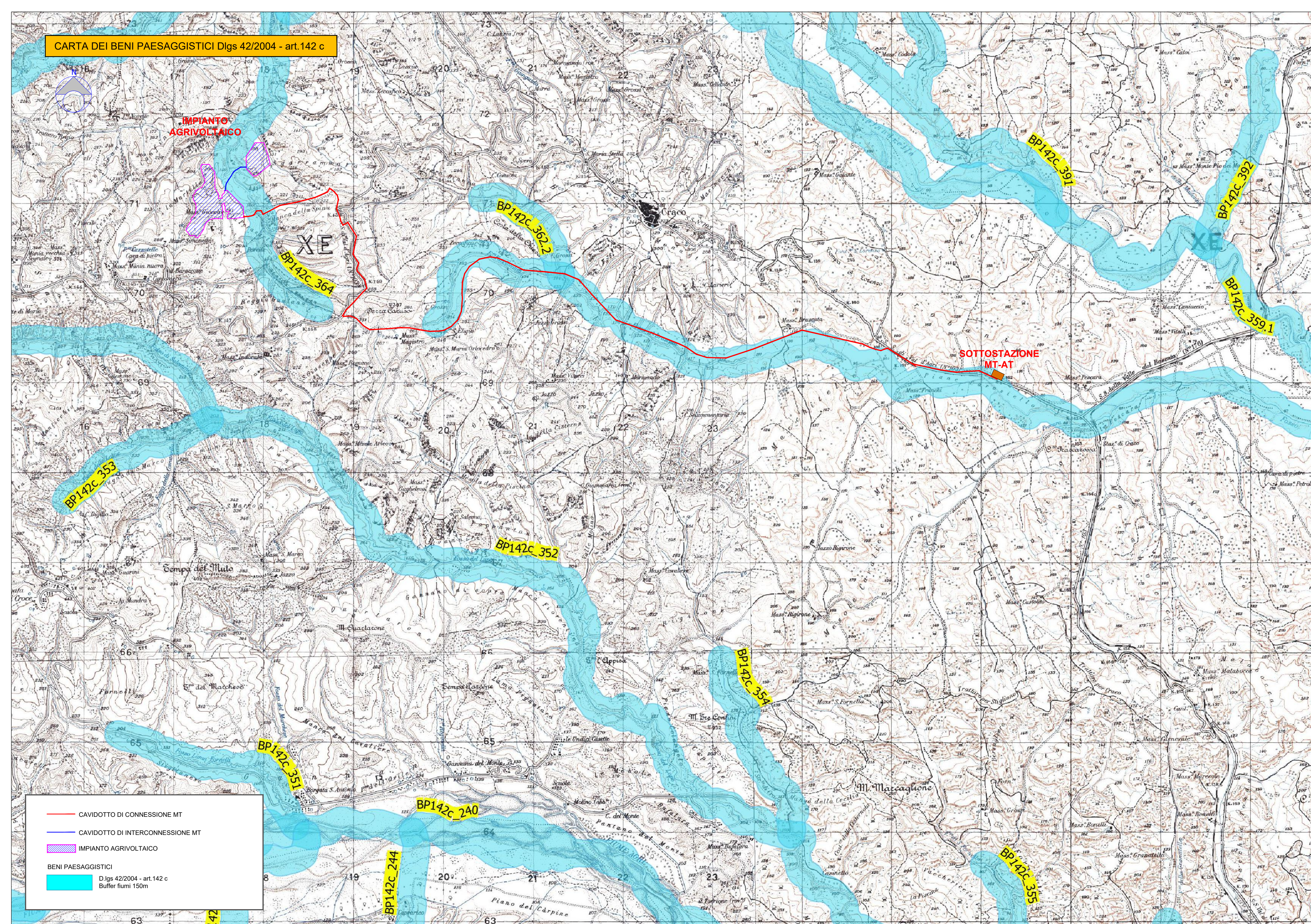

- CAVIDOTTO DI CONNESSIONE MT
- CAVIDOTTO DI INTERCONNESSIONE MT
- IMPIANTO AGRIVOLTAICO
- BENI PAESAGGISTICI  
D.lgs 42/2004 - art.142 c  
Buffer fiumi 150m

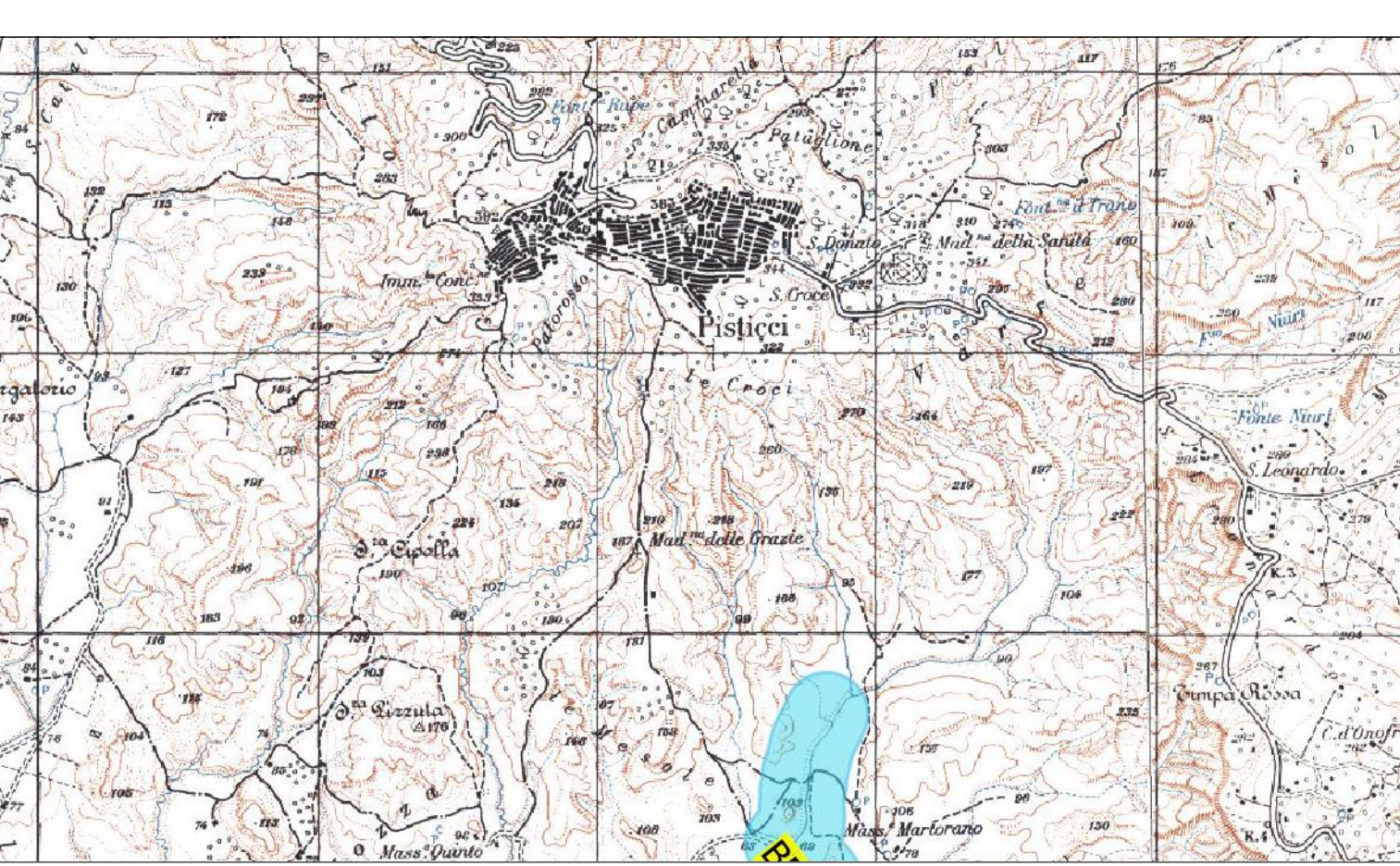

"DI BENEDETTO 1"

1	PROGETTO REV 00	MR	11/21
REV.	DESCRIZIONE E REVISIONE	Segna	Data
		Firma	
EMESSO			

<p><b>GVC</b></p> <p>SERVIZI DI INGEGNERIA</p> <p>Via della Pivetta 1 - 85100 - Potenza email: info@gvcingegneria.it website: www.gvcingegneria.it C.F. e P.IVA 01737620767 P.I.C. gvcengineering</p> <p>Direttore Tecnico: dot. ing. MICHELE RESTAINO</p> <p>Collaboratori GVC s.r.l. per il progetto: architetto GIORGIO MIRA RESTAINO dot. ing. CARLO RESTAINO dot. ing. ANTONIO BRUSCELLA</p>	<p><b>Nuova Atlantide soc. coop. a r.l.</b></p> <p>Località Palazzo Inc. - 75011 Accettura - Matera email: progettazione@nuovaatlantide.com</p> <p>Direttore Tecnico: geol. ANTONIO DI BENEDETTO</p> <p>Collaboratore per il progetto: geol. TOMMASO SANTOCCHIRICO</p> <p>"Nuova Atlantide" Società Cooperativa Località Palazzo Inc. - 75011 Accettura (MT)</p>	<p><b>Dott. Antonio Bruscella</b></p> <p>Piazza Alcide De Gasperi 27 - 85100 - Potenza email: antonio Bruscella@hotmail.it</p>	<p><b>Dott. agr. Paolo Castelli</b></p> <p>Viale Croce Rossa 25 - 90144 - Palermo email: paolo.castelli@hotmail.it P.IVA 04640900826</p>
	<p>PROGETTAZIONE</p> <p>Collaboratori GVC s.r.l. per il progetto: architetto GIORGIO MIRA RESTAINO dot. ing. CARLO RESTAINO dot. ing. ANTONIO BRUSCELLA</p>	<p>GEOLOGIA</p> <p>Architettura</p>	<p>ARCHITETTURA</p> <p>ANTONIO BRUSCELLA Architetto Piazza Alcide De Gasperi 27 - 85100 - Potenza tel. 0971 222111</p>

<p><b>AMBRA SOLARE 40 s.r.l.</b></p> <p>Via Tevere n.41 - 00198 ROMA, Italia ambrosolare40@legaimal.it C.F. e P.IVA 16111271009</p> <p>SOCIETÀ DEL GRUPPO POWERIS s.r.l.</p>	<p><b>Poweris</b></p> <p>Via Tevere, 41 - 00198 ROMA, Italia www.poweris.com</p>	<p><b>soltec</b></p> <p>Via Tevere, 41 - 00198 ROMA, Italia www.soltec.com</p>
--	--	--

Comune	COMUNE DI CRACO (MT)		COD. RIF.	G/139/08/A/01/PD
Opera	PROGETTO PER LA REALIZZAZIONE DI UN IMPIANTO AGRIVOLTAICO DI POTENZA NOMINALE PARI A 19.956,40 kWp DENOMINATO "DI BENEDETTO 1" - UBICATO NEL COMUNE DI CRACO (MT) - REGIONE BASILICATA		ELABORATO	FILE
			Categoria	N.°
			PD	Scala
Oggetto	PROGETTO DEFINITIVO CARTA DEI BENI PAESAGGISTICI art. 142. c. Buffer Fiumi		<b>A.12.a.4.3</b>	

Questo disegno è di nostra proprietà riservata a termine di legge e ne è vietata la riproduzione anche parziale senza nostra autorizzazione scritta.