

CARTA USO DEL SUOLO


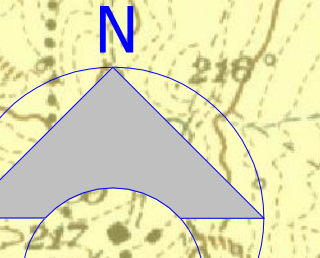

IMPIANTO AGRIVOLTAICO

XE

XE

SOTTOSTAZIONE MT-AT

- 1.1.1. Terreno urbano ordinario
- 1.1.2. Terreno urbano straordinario
- 1.2.1. Area industriale e commerciale
- 1.2.2. Area portuale
- 1.2.3. Area artigianale
- 1.3.1. Area agricola
- 1.3.2. Area di riserva in area non irrigua
- 2.1.1. Vinifici
- 2.1.2. Pardini e prati stabili
- 2.2.1. Culti
- 2.2.2. Prati stabili
- 2.2.3. Colture coltivate a rotazione permanente
- 2.2.4. Altre colture e particolari colture
- 2.3.1. Area per uso agricolo
- 2.3.2. Area per uso agricolo
- 2.3.3. Area per uso agricolo
- 2.3.4. Area per uso agricolo
- 2.3.5. Area per uso agricolo
- 2.3.6. Area per uso agricolo
- 2.3.7. Area per uso agricolo
- 2.3.8. Area per uso agricolo
- 2.3.9. Area per uso agricolo
- 2.3.10. Area per uso agricolo
- 2.3.11. Area per uso agricolo
- 2.3.12. Area per uso agricolo
- 2.3.13. Area per uso agricolo
- 2.3.14. Area per uso agricolo
- 2.3.15. Area per uso agricolo
- 2.3.16. Area per uso agricolo
- 2.3.17. Area per uso agricolo
- 2.3.18. Area per uso agricolo
- 2.3.19. Area per uso agricolo
- 2.3.20. Area per uso agricolo
- 2.3.21. Area per uso agricolo
- 2.3.22. Area per uso agricolo
- 2.3.23. Area per uso agricolo
- 2.3.24. Area per uso agricolo
- 2.3.25. Area per uso agricolo
- 2.3.26. Area per uso agricolo
- 2.3.27. Area per uso agricolo
- 2.3.28. Area per uso agricolo
- 2.3.29. Area per uso agricolo
- 2.3.30. Area per uso agricolo
- 2.3.31. Area per uso agricolo
- 2.3.32. Area per uso agricolo
- 2.3.33. Area per uso agricolo
- 2.3.34. Area per uso agricolo
- 2.3.35. Area per uso agricolo
- 2.3.36. Area per uso agricolo
- 2.3.37. Area per uso agricolo
- 2.3.38. Area per uso agricolo
- 2.3.39. Area per uso agricolo
- 2.3.40. Area per uso agricolo
- 2.3.41. Area per uso agricolo
- 2.3.42. Area per uso agricolo
- 2.3.43. Area per uso agricolo
- 2.3.44. Area per uso agricolo
- 2.3.45. Area per uso agricolo
- 2.3.46. Area per uso agricolo
- 2.3.47. Area per uso agricolo
- 2.3.48. Area per uso agricolo
- 2.3.49. Area per uso agricolo
- 2.3.50. Area per uso agricolo
- 2.3.51. Area per uso agricolo
- 2.3.52. Area per uso agricolo
- 2.3.53. Area per uso agricolo
- 2.3.54. Area per uso agricolo
- 2.3.55. Area per uso agricolo
- 2.3.56. Area per uso agricolo
- 2.3.57. Area per uso agricolo
- 2.3.58. Area per uso agricolo
- 2.3.59. Area per uso agricolo
- 2.3.60. Area per uso agricolo
- 2.3.61. Area per uso agricolo
- 2.3.62. Area per uso agricolo
- 2.3.63. Area per uso agricolo
- 2.3.64. Area per uso agricolo
- 2.3.65. Area per uso agricolo
- 2.3.66. Area per uso agricolo
- 2.3.67. Area per uso agricolo
- 2.3.68. Area per uso agricolo
- 2.3.69. Area per uso agricolo
- 2.3.70. Area per uso agricolo
- 2.3.71. Area per uso agricolo
- 2.3.72. Area per uso agricolo
- 2.3.73. Area per uso agricolo
- 2.3.74. Area per uso agricolo
- 2.3.75. Area per uso agricolo
- 2.3.76. Area per uso agricolo
- 2.3.77. Area per uso agricolo
- 2.3.78. Area per uso agricolo
- 2.3.79. Area per uso agricolo
- 2.3.80. Area per uso agricolo
- 2.3.81. Area per uso agricolo
- 2.3.82. Area per uso agricolo
- 2.3.83. Area per uso agricolo
- 2.3.84. Area per uso agricolo
- 2.3.85. Area per uso agricolo
- 2.3.86. Area per uso agricolo
- 2.3.87. Area per uso agricolo
- 2.3.88. Area per uso agricolo
- 2.3.89. Area per uso agricolo
- 2.3.90. Area per uso agricolo
- 2.3.91. Area per uso agricolo
- 2.3.92. Area per uso agricolo
- 2.3.93. Area per uso agricolo
- 2.3.94. Area per uso agricolo
- 2.3.95. Area per uso agricolo
- 2.3.96. Area per uso agricolo
- 2.3.97. Area per uso agricolo
- 2.3.98. Area per uso agricolo
- 2.3.99. Area per uso agricolo
- 2.3.100. Area per uso agricolo



PROGETTO REV. 00

DESCRIZIONE E REVISIONE

<p>GVC</p> <p>SERVIZI DI INGEGNERIA</p> <p>INGEGNERIA</p> <p>PROGETTAZIONE</p> <p>VERIFICA</p> <p>PROVA</p>	<p>Nuova Atlantide soc. coop. a r.l.</p> <p>INGEGNERIA</p> <p>PROGETTAZIONE</p> <p>VERIFICA</p> <p>PROVA</p>	<p>Dott. Antonio Brucato</p> <p>INGEGNERIA</p> <p>PROGETTAZIONE</p> <p>VERIFICA</p> <p>PROVA</p>	<p>Dott. ing. Paolo Cantelli</p> <p>INGEGNERIA</p> <p>PROGETTAZIONE</p> <p>VERIFICA</p> <p>PROVA</p>
--	--	--	--

AMBRA SOLARE 40 s.r.l.

Powertis

Soltec

COMUNE DI CRACO (MT)

PROGETTO PER LA REALIZZAZIONE DI UN IMPIANTO AGRIVOLTAICO IN POTENZA NOMINALE PARI A 100 KW IN UNO DEI TERRENI SOTTOBOSCO IN LOCALITÀ DI CRACO (MT) - REGIONE BASILICATA

PROGETTO DEFINITIVO

CARTA USO DEL SUOLO

cod. rev. G13908A/01PD

ELABORATO FILE

Scale 1:10.000

A.12.a.4.16a