

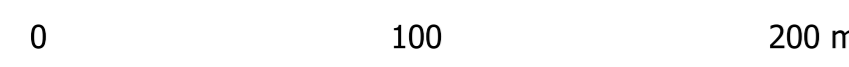

1:2 000



LEGENDA

- Terreni del substrato**
- Argille marmose azzurre o grigio verdi a frattura concorde con fitte intercalazioni sottili di sabbie gialstre (Argille Marmose del Torrente Sauro) Pliocene sup
- Terreni di copertura**
- Coperture di natura limoso argillosa
 - Direzione e immersione degli strati

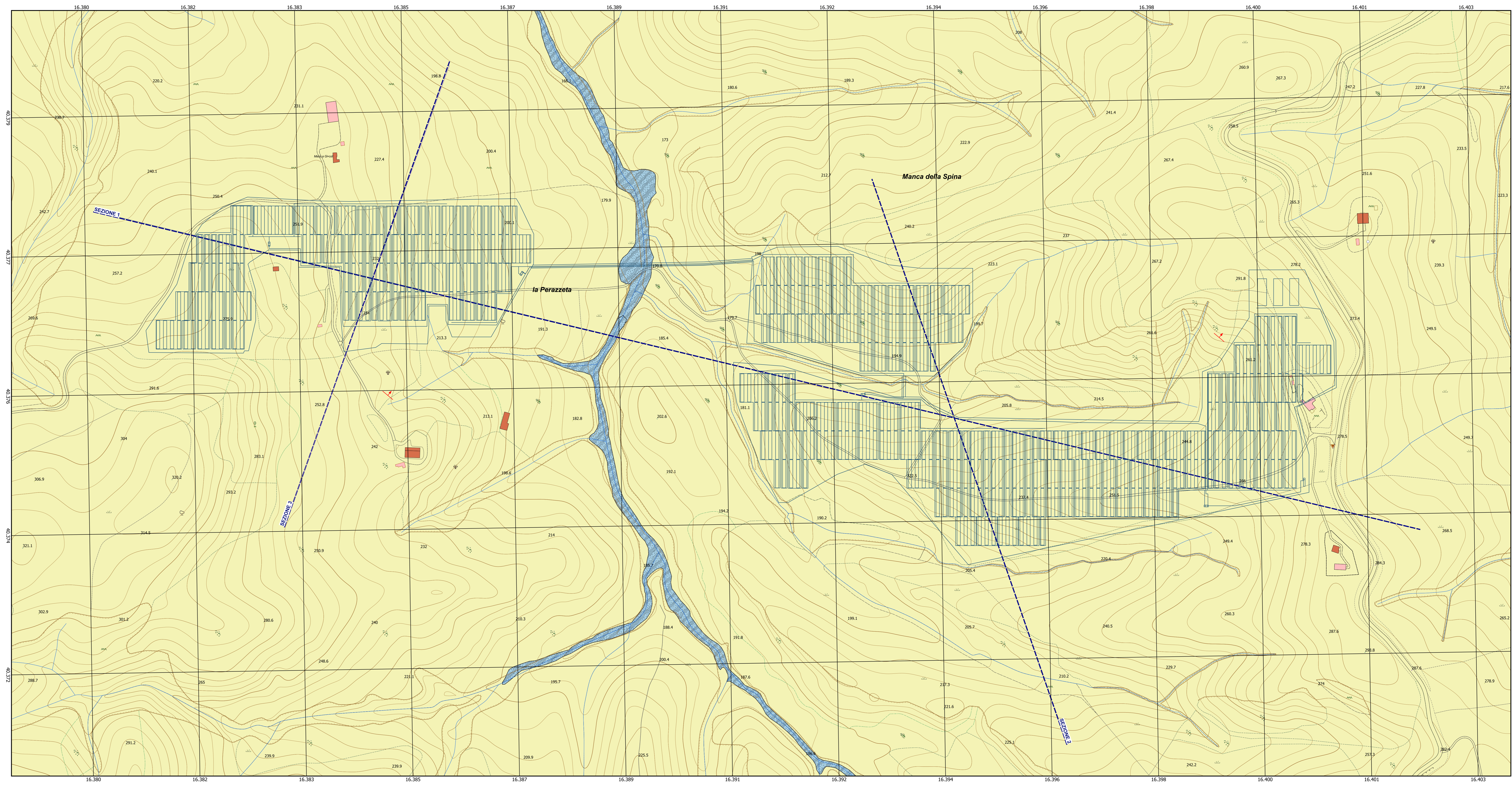

"MANCA DELLA SPINA"

PROGETTO REV 00 DESCRIZIONE E REVISIONE		MR 1121 Data: _____ Firma: _____ EMESSE
GVC SERVIZI DI INGEGNERIA Via della Pace 1 - 00100 - ROMA Tel. 06/47811111 www.gvc.it	Nuova Atlantide soc. coop. a r.l. Via della Pace 1 - 00100 - ROMA Tel. 06/47811111 www.nuovaatlantide.it	Dott. Antonio Bruscella Via della Pace 1 - 00100 - ROMA Tel. 06/47811111 www.antonio Bruscella.it
Dott. agr. Paolo Castelli Via della Pace 1 - 00100 - ROMA Tel. 06/47811111 www.paolocastelli.it	Dott. Antonio Bruscella Via della Pace 1 - 00100 - ROMA Tel. 06/47811111 www.antonio Bruscella.it	Dott. agr. Paolo Castelli Via della Pace 1 - 00100 - ROMA Tel. 06/47811111 www.paolocastelli.it
AMBRA SOLARE 39 s.r.l. Via Tevere, 41 - 00198 ROMA, Italia Tel. 06/47811111 www.ambra-solare.it	Powertis Via Tevere, 41 - 00198 ROMA, Italia Tel. 06/47811111 www.powertis.com	Soltec Via Tevere, 41 - 00198 ROMA, Italia Tel. 06/47811111 www.soltec.com
COMUNE DI CRACO (MT) COD. RIF. G/139/10/A/01/PD ELABORATO FILE Categoria N. PO Scala		
PROGETTO PER LA REALIZZAZIONE DI UN IMPIANTO AGROVOLTAICO DI POTENZA NOMINALE PARI A 19.956,40 kWp DENOMINATO "MANCA DELLA SPINA" - BRICATO NEL COMUNE DI CRACO (MT) - REGIONE BASILICATA PROGETTO DEFINITIVO A.2.2 CARTA GEOLOGICA IN SCALA		