

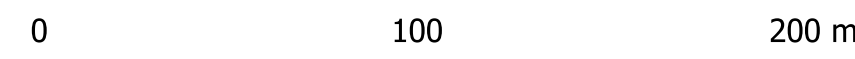









1:2 000



LEGENDA

Carta del rischio idrogeologico

-  R4 - Molto elevato
-  R3 - Elevato
-  R2 - Medio
-  R1 - Moderato
-  ASV - Aree assoggettate a verifica idrogeologica
-  P - Aree pericolose
-  Rb - Aree bonificate

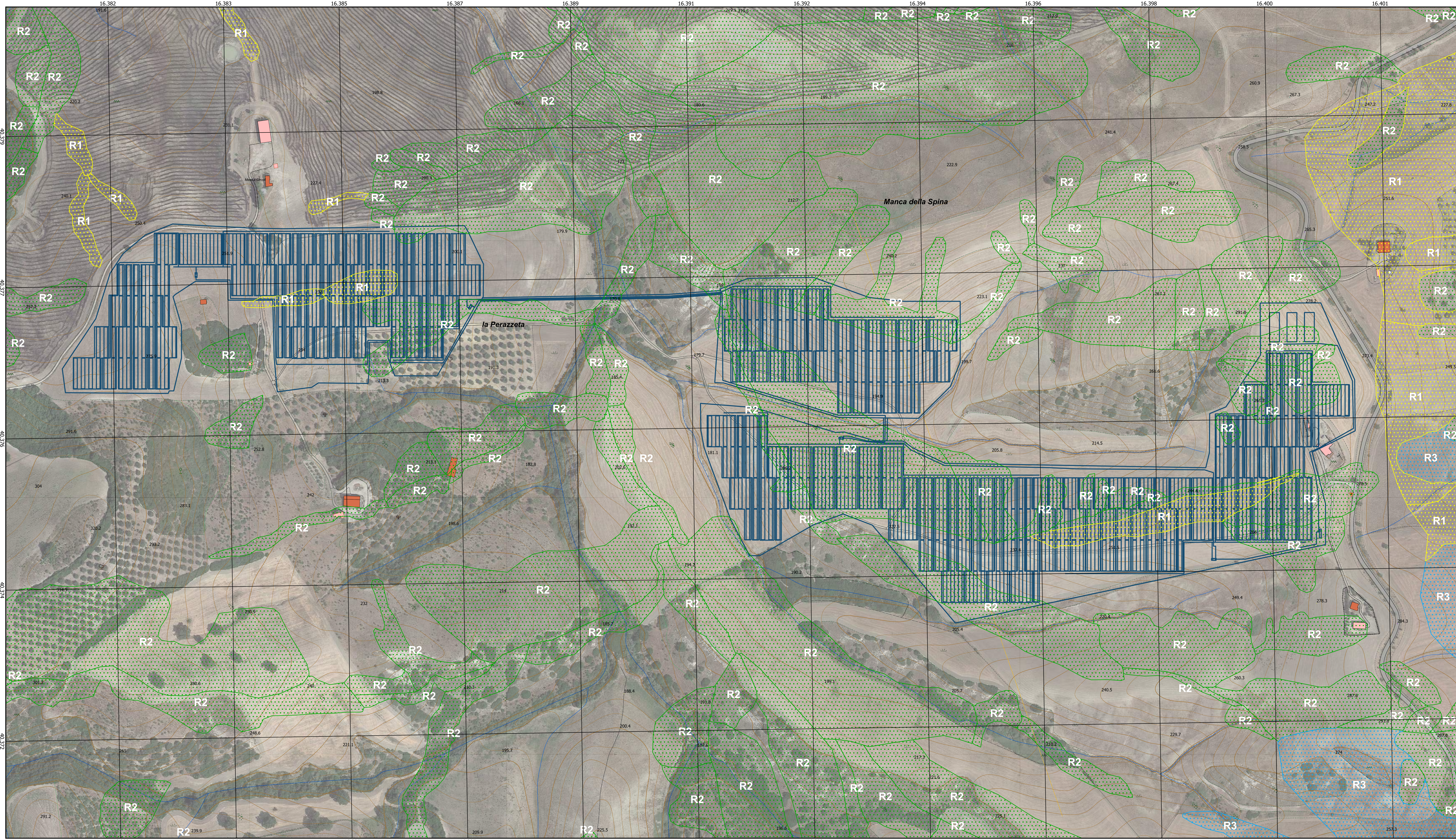

1 PROGETTO REV 00		MR	11/21	Firma
DESCRIZIONE E REVISIONE		Segni	Data	EMESSO
 GVC SERVIZI DI INGEGNERIA <small>Via Roma 1 - 00100 - Palermo Tel. 091 5717000 C.F. 01451770907 P.I.E. 00000000907</small>		Nuova Allantide soc. coop. a r.l. <small>Località Rappallo snc - 02011 Acquafredda - Marino email: info@nuovaallantide.com</small>		Dott. agr. Paolo Castellì <small>Viale Croce Rossa 21 - 00144 - Palermo email: paolocastelli@libero.it P.I.E. 00000000000</small>
				
AMBRA SOLARE 39 s.r.l. <small>Via Tevere 41 - 00198 ROMA, Italia andrea.rosato@ambra39.it C.F. a P.I.A. 081140408</small>		Powertis <small>Via Tevere, 41 - 00198 ROMA, Italia www.powertis.com</small>		Soltec <small>Via Tevere, 41 - 00198 ROMA, Italia www.soltech.com</small>
COMUNE DI CRACO (MT)		COD. RIF.	G/139/10/A/01/PD	
PROGETTO PER LA REALIZZAZIONE DI UN IMPIANTO AGROVOLTAICO DI POTENZA NOMINALE PARI A 19.956,43 kWp DENOMINATO "MANCA DELLA SPINA" UBICATO NEL COMUNE DI CRACO (MT) - REGIONE BASILICATA.		ELABORATO	FILE	
PROGETTO DEFINITIVO		Categoria	N.°	
CARTA DEL RISCHIO IDROGEOLOGICO		PD	Scale	
A.2.5		<small>Questo disegno è di nostra proprietà intellettuale e tenuto a segreto e a cui viene riservata la riproduzione senza permesso scritto dalla nostra ditta.</small>		