Firmato digitalmente da
Pablo Miguel Otin Pintado
CN = Pablo Miguel Otin Pintado
C = IT

COROGRAFIA DI INQUADRAMENTO SU ORTOFOTO

Firmato digitalmente da
MICHELE RESTAINO
C = IT

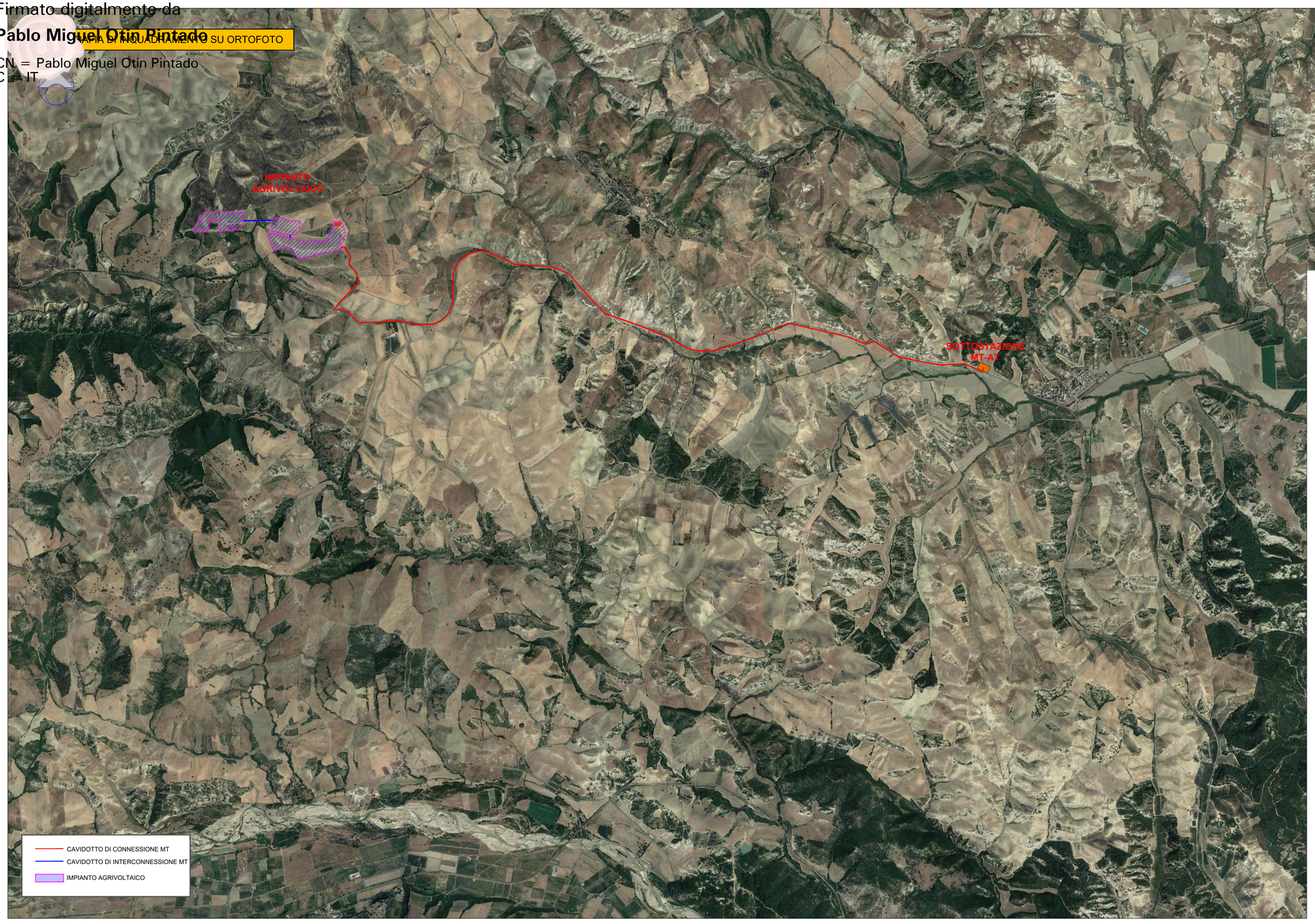

"MANCA DELLA SPINA"

REV.	DESCRIZIONE E REVISIONE	Sigla	Data	Firma
1	PROGETTO REV 00	MR	11/21	
		EMESSO		

PROGETTAZIONE
GVC SERVIZI DI INGEGNERIA
Via delle Pinete 1 - 85100 - Potenza
email: info@gvcingegneria.it
website: www.gvcingegneria.it
C.F. e P.IVA 01737160767
P.E.C.: gvcsrl@legalpec.it
Direttore Tecnico:
dott. ing. MICHELE RESTAINO
Collaboratori GVC s.r.l. per il progetto:
dott. ing. CARMINE MARIA RESTAINO
dott. ing. CARLO NICOLA NINO
dott. ing. ALESSANDRO LAURENZANO
GVC s.r.l.
Direttore Tecnico
Ing Michele Restaino

GEOLOGIA
Nuova Atlantide soc. coop. a r.l.
Località Palazzo snc - 75011 Accettura - Matera
email: progettazione@nuovaatlantide.com
Direttore Tecnico:
geol. ANTONIO DI BIASE
Collaboratore per il progetto:
geol. TOMMASO SANTOCHIRICO
"Nuova Atlantide" Società Cooperativa
Località Palazzo snc - 75011 Accettura (MT)

ARCHEOLOGIA
Dott. Antonio Bruscella
Piazza Alcide De Gasperi 27 - 85100 - Potenza
email: antoniobruscella@hotmail.it
Dott. Antonio Bruscella
ANTONIO BRUSCELLA
ARCHEOLOGO - TOPOGRAFO
Piazza Alcide De Gasperi, 27 - 85100 Potenza
Tel. 0971/442000
Cell. 3334767276 - 3334767277
C.F. BRSNTN74P15G942Y - P.IVA 01544290926

AGRONOMIA
Dott. agr. Paolo Castelli
Viale Croce Rossa 25 - 90144 - Palermo
email: paolo.castelli@hotmail.it
P.IVA 05465290926
ORDINE DEI DOTTORI AGRONOMI E DEI DOTTORI FORESTALI DELLA PROVINCIA DI PALERMO
DR. PAOLO CASTELLI N. 1247 SEZ. A

Committente

AMBRA SOLARE 39 s.r.l.
Via Tevere n.41 - 00198 ROMA, Italia
ambrasolare39@legalmail.it
C.F. e P.IVA 16111141004
SOCIETA' DEL GRUPPO POWERTIS s.r.l.

Powertis
Via Tevere, 41 - 00198 ROMA, Italia
www.powertis.com

Soltec
Via Tevere, 41 - 00198 ROMA, Italia
www.soltech.com

Comune

COMUNE DI CRACO (MT)

Opera

PROGETTO PER LA REALIZZAZIONE DI UN IMPIANTO AGRIVOLTAICO DI POTENZA NOMINALE PARI A 19.958,40 kWp DENOMINATO "MANCA DELLA SPINA" - UBICATO NEL COMUNE DI CRACO (MT) - REGIONE BASILICATA

COD. RIF	G/139/10/A/01/PD	
ELABORATO		FILE
Categoria	N.°	
PD		Scala 1:25.000

Oggetto

PROGETTO DEFINITIVO

COROGRAFIA DI INQUADRAMENTO SU ORTOFOTO

A.12.a.1.3

Questo disegno è di nostra proprietà riservata a termine di legge e ne è vietata la riproduzione anche parziale senza nostra autorizzazione scritta