

**CARTA USO DEL SUOLO**


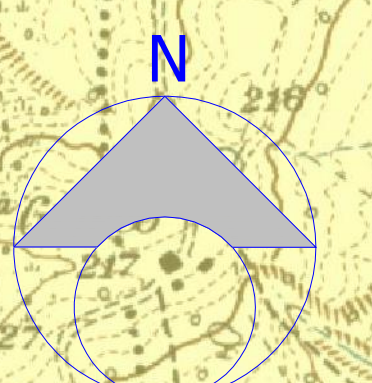

**IMPIANTO AGRIVOLTAICO**

**XE**

**SOTTOSTAZIONE MT-AT**

- 1.1.1. Terreno urbano ordinario
- 1.1.2. Terreno urbano straordinario
- 1.2.1. Area industriale e artigianale
- 1.2.2. Area artigianale
- 1.2.3. Area artigianale
- 1.2.4. Area artigianale
- 1.2.5. Area artigianale
- 1.2.6. Area artigianale
- 1.2.7. Area artigianale
- 1.2.8. Area artigianale
- 1.2.9. Area artigianale
- 1.2.10. Area artigianale
- 1.2.11. Area artigianale
- 1.2.12. Area artigianale
- 1.2.13. Area artigianale
- 1.2.14. Area artigianale
- 1.2.15. Area artigianale
- 1.2.16. Area artigianale
- 1.2.17. Area artigianale
- 1.2.18. Area artigianale
- 1.2.19. Area artigianale
- 1.2.20. Area artigianale
- 1.2.21. Area artigianale
- 1.2.22. Area artigianale
- 1.2.23. Area artigianale
- 1.2.24. Area artigianale
- 1.2.25. Area artigianale
- 1.2.26. Area artigianale
- 1.2.27. Area artigianale
- 1.2.28. Area artigianale
- 1.2.29. Area artigianale
- 1.2.30. Area artigianale
- 1.2.31. Area artigianale
- 1.2.32. Area artigianale
- 1.2.33. Area artigianale
- 1.2.34. Area artigianale
- 1.2.35. Area artigianale
- 1.2.36. Area artigianale
- 1.2.37. Area artigianale
- 1.2.38. Area artigianale
- 1.2.39. Area artigianale
- 1.2.40. Area artigianale
- 1.2.41. Area artigianale
- 1.2.42. Area artigianale
- 1.2.43. Area artigianale
- 1.2.44. Area artigianale
- 1.2.45. Area artigianale
- 1.2.46. Area artigianale
- 1.2.47. Area artigianale
- 1.2.48. Area artigianale
- 1.2.49. Area artigianale
- 1.2.50. Area artigianale
- 1.2.51. Area artigianale
- 1.2.52. Area artigianale
- 1.2.53. Area artigianale
- 1.2.54. Area artigianale
- 1.2.55. Area artigianale
- 1.2.56. Area artigianale
- 1.2.57. Area artigianale
- 1.2.58. Area artigianale
- 1.2.59. Area artigianale
- 1.2.60. Area artigianale
- 1.2.61. Area artigianale
- 1.2.62. Area artigianale
- 1.2.63. Area artigianale
- 1.2.64. Area artigianale
- 1.2.65. Area artigianale
- 1.2.66. Area artigianale
- 1.2.67. Area artigianale
- 1.2.68. Area artigianale
- 1.2.69. Area artigianale
- 1.2.70. Area artigianale
- 1.2.71. Area artigianale
- 1.2.72. Area artigianale
- 1.2.73. Area artigianale
- 1.2.74. Area artigianale
- 1.2.75. Area artigianale
- 1.2.76. Area artigianale
- 1.2.77. Area artigianale
- 1.2.78. Area artigianale
- 1.2.79. Area artigianale
- 1.2.80. Area artigianale
- 1.2.81. Area artigianale
- 1.2.82. Area artigianale
- 1.2.83. Area artigianale
- 1.2.84. Area artigianale
- 1.2.85. Area artigianale
- 1.2.86. Area artigianale
- 1.2.87. Area artigianale
- 1.2.88. Area artigianale
- 1.2.89. Area artigianale
- 1.2.90. Area artigianale
- 1.2.91. Area artigianale
- 1.2.92. Area artigianale
- 1.2.93. Area artigianale
- 1.2.94. Area artigianale
- 1.2.95. Area artigianale
- 1.2.96. Area artigianale
- 1.2.97. Area artigianale
- 1.2.98. Area artigianale
- 1.2.99. Area artigianale
- 1.2.100. Area artigianale



<p>PROGETTO REV. 00</p> <p>DESCRIZIONE E REVISIONE</p> <p><b>GVC</b></p> <p>Novo Affondato soc. coop. a r.l.</p> <p>Dr. Antonio Brucato</p> <p>Dr. Paolo Cantini</p>		<p>MANCA DELLA SPINA</p> <p>11/21</p> <p>11/21</p> <p>11/21</p>
<p>AMBRA SOLARE 39 s.r.l.</p> <p>Powertis</p> <p>Soltec</p>		<p>COMUNE DI CRACO (MT)</p> <p>PROGETTO DEFINITIVO</p> <p>CARTA USO DEL SUOLO</p> <p>A.12.a.4.16a</p>