

ADB - PAI - CARTA DEL RISCHIO ALLUVIONI

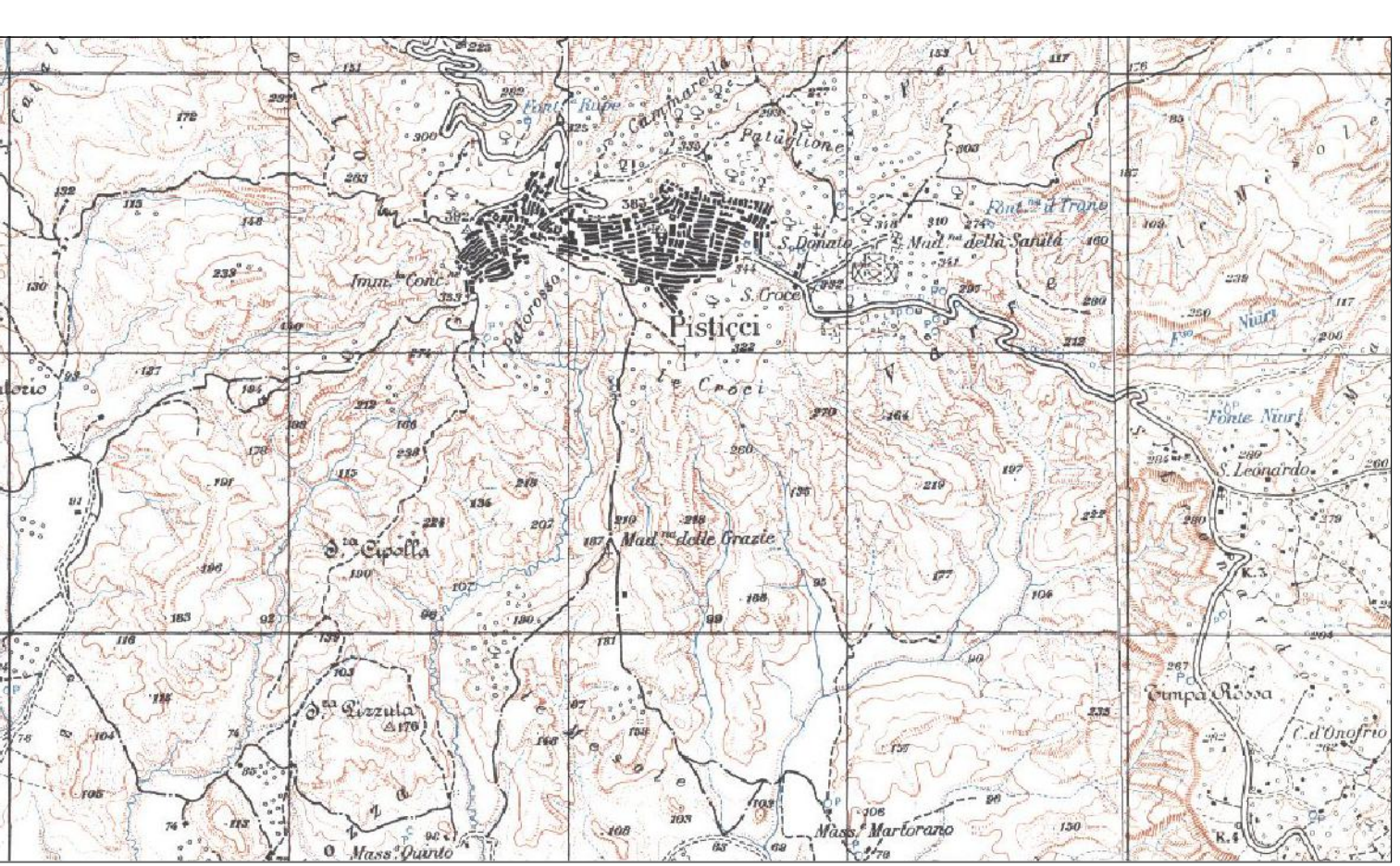
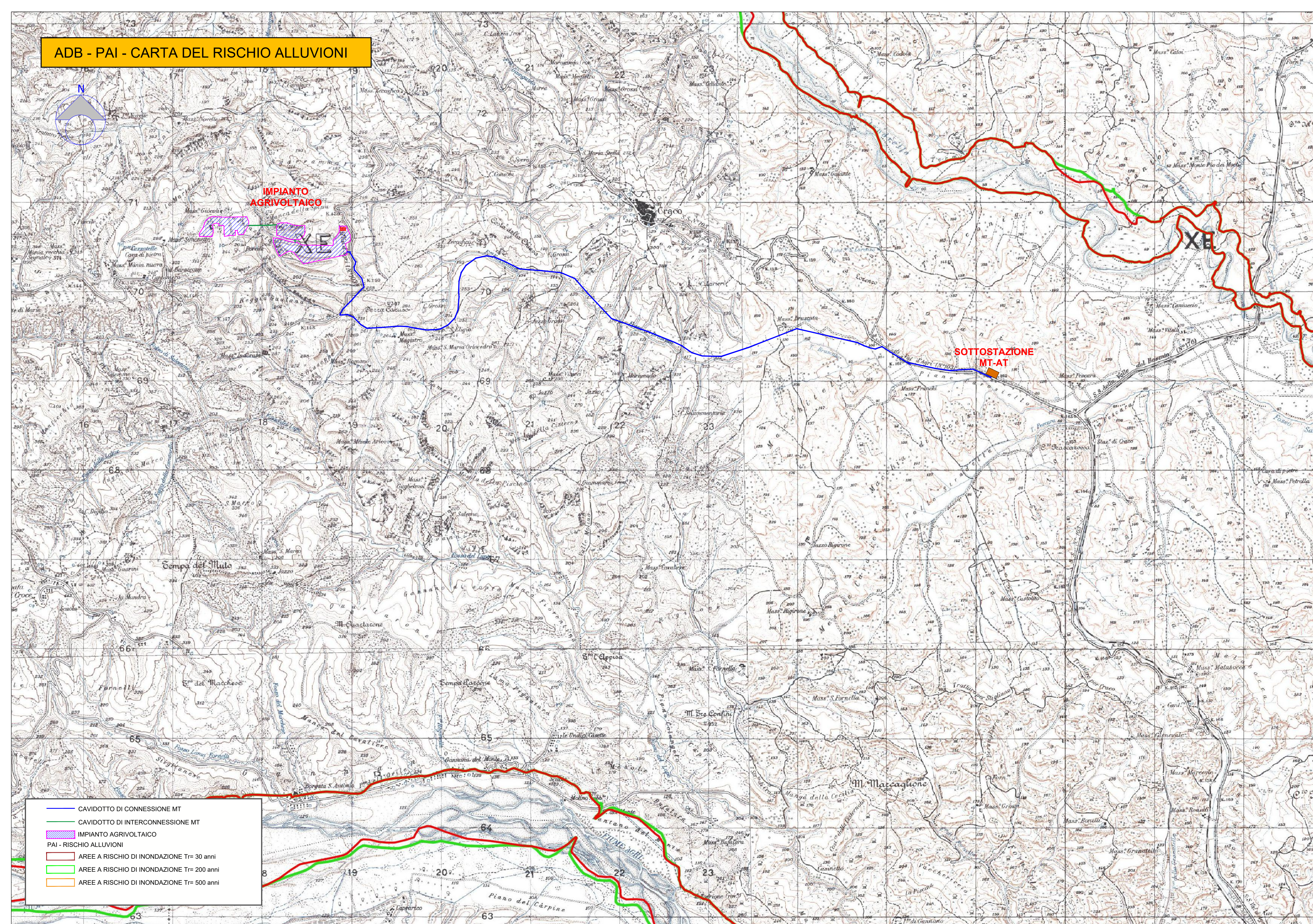

"MANCA DELLA SPINA"

1	PROGETTO REV 00	MR	11/21
REV.	DESCRIZIONE E REVISIONE	Segna	Data
			Firma
		EMESSO	

 SERVIZI DI INGEGNERIA Via della Pineta 1 - 85100 - Potenza email: info@gvcingegneria.it website: www.gvcingegneria.it C.F. e P.IVA 0173740767 P.I.C. gvcingegneriacr Direttore tecnico: dott. ing. MICHELE RESTAINO	Nuova Atlantide soc. coop. a r.l. Località Palazzo Inc. - 75011 Accettura - Matera email: progettazione@nuovaatlantide.com Direttore tecnico: geol. ANTONIO DI BASE Collaboratore per il progetto: geol. TOMMASO SANTOCROCE	Dott. Antonio Bruscella Piazza Alcide De Gasperi 27 - 85100 - Potenza email: antonio Bruscella@hotmail.it	Dott. agr. Paolo Castelli Viale Croce Rossa 25 - 90144 - Palermo email: paolo.castelli@hotmail.it P.IVA 0445092082
	Collaboratori GVC s.r.l. per il progetto: architetto GIORGIO MIRA RESTAINO dott. ing. CARLO RESTAINO dott. ing. ANTONIO RESTAINO	"Nuova Atlantide" Società Cooperativa Località Palazzo Inc. - 75011 Accettura (MT)	Dott. Antonio Bruscella ANTONIO BRUSCELLA Architetto - Urbanista P.IVA 0445092082

Committente AMBRA SOLARE 39 s.r.l. Via Tevere n.41 - 00198 ROMA, Italia ambrasolare39@legaimal.it C.F. e P.IVA 1611141004 SOCIETA' DEL GRUPPO POWERIS s.r.l.	Via Tevere, 41 - 00198 ROMA, Italia www.poweris.com	 Via Tevere, 41 - 00198 ROMA, Italia www.soltec.com	COD. RIF. G/139/10/A/01/PD
			Comune COMUNE DI CRACO (MT)
Opera PROGETTO PER LA REALIZZAZIONE DI UN IMPIANTO AGRIVOLTAICO DI POTENZA NOMINALE PARI A 19.956.40 kWp DENOMINATO "MANCA DELLA SPINA" - UBICATO NEL COMUNE DI CRACO (MT) - REGIONE BASILICATA	Categoria N.°	PD	Scala 1:25.000
Oggetto PROGETTO DEFINITIVO ADB - PAI - CARTA DEL RISCHIO ALLUVIONI	A.12.a.4.18		

Questo disegno è di nostra proprietà riservata a termine di legge e ne è vietata la riproduzione anche parziale senza nostra autorizzazione scritta.