

ADB - PGRA - CARTA DELLA PERICOLOSITÀ DI ALLUVIONI

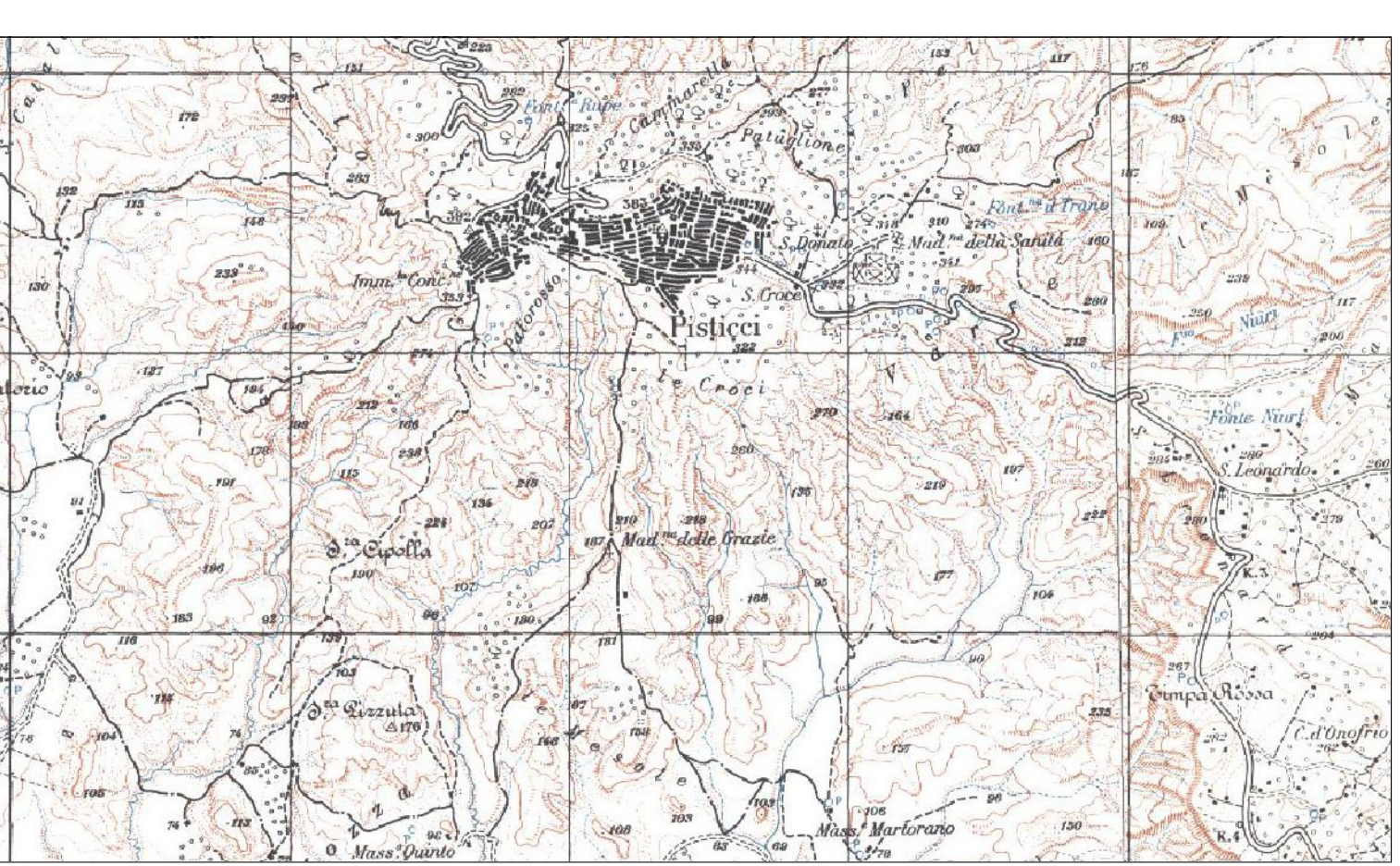
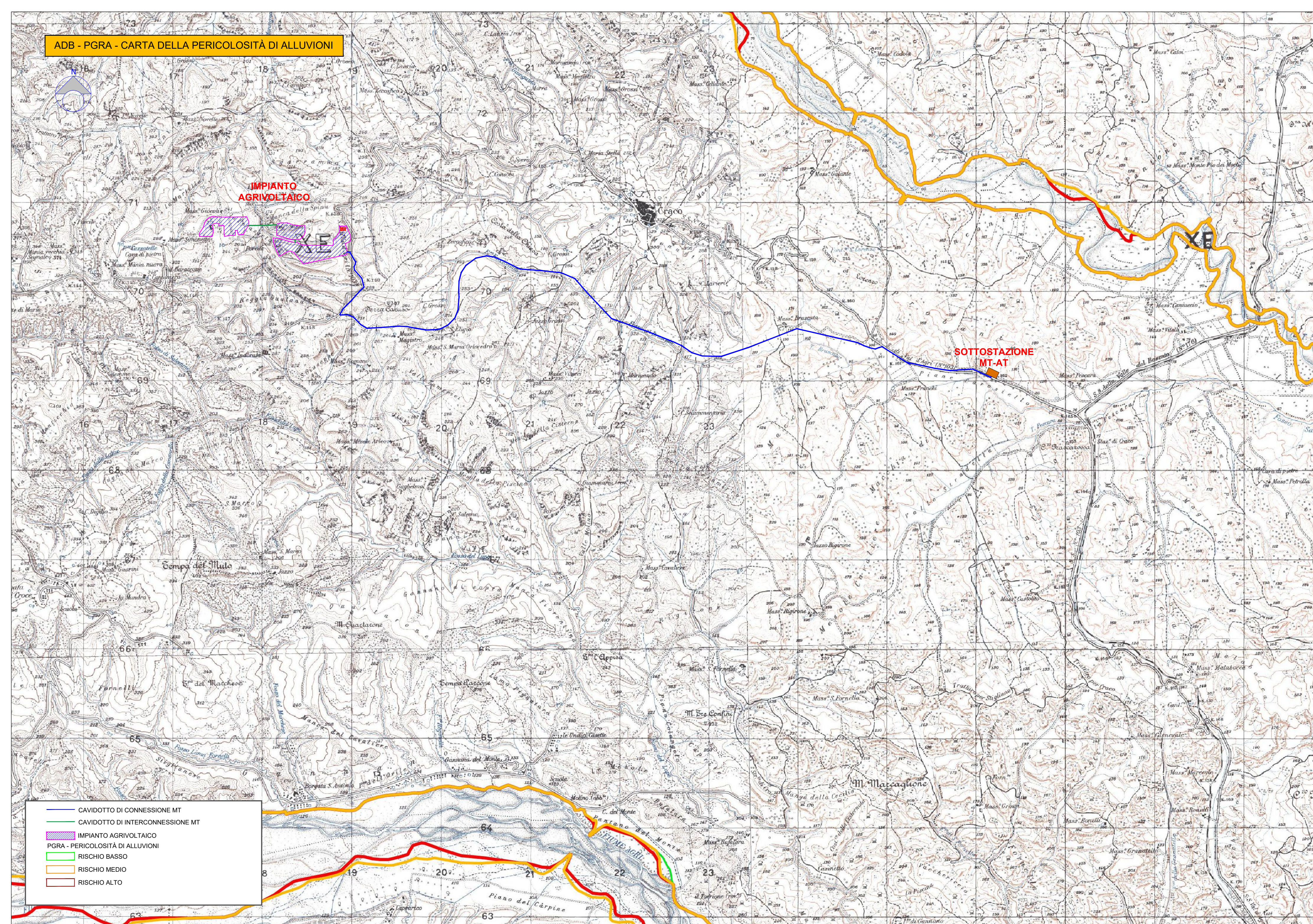

| | | | |
|------|-------------------------|-------|--------|
| 1 | PROGETTO REV 00 | MR | 11/21 |
| REV. | DESCRIZIONE E REVISIONE | Segla | Data |
| | | | Firma |
| | | | EMESSO |

| | | | |
|--|---|--|--|
| <p>GVC SERVIZI DI INGEGNERIA</p> <p>Via della Pineta 1 - 85100 - Potenza email: info@gvcingegneria.it website: www.gvcingegneria.it C.F. e P.IVA 01737620767 P.I.C. gvcengineering</p> <p>Direttore Tecnico: dot. ing. MICHELE RESTAINO</p> <p>Collaboratori GVC s.r.l. per il progetto: architetto GIORGIO MARRA RESTAINO dot. ing. CARLO RESTAINO dot. ing. ANTONIO BRUSCELLA</p> | <p>Nuova Atlantide soc. coop. a r.l. Località Palazzo inc. - 75011 Accettura - Matera email: progettazione@nuovaatlantide.com</p> <p>Direttore Tecnico: geol. ANTONIO DI BASE</p> <p>Collaboratore per il progetto: geol. TOMMASO SANTOCCHIRICO</p> <p>"Nuova Atlantide" Società Cooperativa Località Palazzo inc. - 75011 Accettura (MT)</p> | <p>Dott. Antonio Bruscella Viale Croce Rossa 25 - 90144 - Palermo email: antonio Bruscella@hotmail.it</p> | <p>Dott. agr. Paolo Castelli Viale Croce Rossa 25 - 90144 - Palermo email: paolo.castelli@hotmail.it P.IVA 0464090082</p> |
| | <p>Dott. Antonio Bruscella ANTONIO BRUSCELLA Architetto - Geologo Viale Croce Rossa 25 - 90144 - Palermo tel. 091 2311111</p> | <p>ARCHITETTURA ANTONIO BRUSCELLA</p> | <p>AGRONOMIA ANTONIO BRUSCELLA</p> |

| | | | | |
|--|---|---|---|--|
| <p>AMBRA SOLARE 39 s.r.l. Via Tevere n.41 - 00198 ROMA, Italia ambrosolare39@legaimal.it C.F. e P.IVA 1611141004</p> <p>SOCIETÀ DEL GRUPPO POWERIS s.r.l.</p> | <p>Poweris Via Tevere, 41 - 00198 ROMA, Italia www.poweris.com</p> | <p>soltec Via Tevere, 41 - 00198 ROMA, Italia www.soltec.com</p> | <p>Codice Comune: COMUNE DI CRACO (MT)</p> | <p>COD. RIF. G/139/10/A/01/PD</p> |
| | | | <p>Comune: COMUNE DI CRACO (MT)</p> | <p>ELABORATO FILE</p> |
| <p>Opera: PROGETTO PER LA REALIZZAZIONE DI UN IMPIANTO AGRIVOLTAICO DI POTENZA NOMINALE PARI A 19.856.40 kWp DENOMINATO "MANCA DELLA SPINA" - UBICATO NEL COMUNE DI CRACO (MT) - REGIONE BASILICATA</p> | <p>Categoria: N.°</p> | <p>Scala: 1:25.000</p> | <p>OGGETTO: PROGETTO DEFINITIVO</p> | <p>A.12.a.4.19</p> |
| <p>ADB - PGRA - CARTA DELLA PERICOLOSITÀ DI ALLUVIONE</p> | | | <p>Questo disegno è di nostra proprietà riservata a termine di legge e ne è vietata la riproduzione anche parziale senza nostra autorizzazione scritta.</p> | |