



"MANCA DELLA SPINA"

1	PROGETTO REV 00	MR	11/21	
REV.	DESCRIZIONE E REVISIONE	Sigla	Data	Firma
EMESSO				

<p>GVC SERVIZI DI INGEGNERIA</p> <p>Via della Pineta 1 - 85100 - Potenza email: info@gvcingegneria.it - website: www.gvcingegneria.it C.F. e P.IVA 01737760767 P.E.C.: gvc srl@gigapec.it</p> <p>Direttore Tecnico: dott. ing. MICHELE RESTAINO</p> <p>Collaboratori GVC s.r.l. per il progetto: dott. ing. GIORGIO MARIA RESTAINO dott. ing. CARLO RESTAINO dott. ing. ATTILIO ZOLFANELLI</p> <p>GVC s.r.l. Direttore Tecnico ing. Michele Restaino</p>	<p>Nuova Atlantide soc. coop. a r.l.</p> <p>Località Palazzo snc - 75011 Accettura - Matera email: progettazione@nuovaatlantide.com</p> <p>Direttore Tecnico: geol. ANTONIO DI BIASE</p> <p>Collaboratore per il progetto: geol. TOMMASO SANTOCHIRICO</p> <p>"Nuova Atlantide" Società Cooperativa Località Palazzo s.n.c. 75011 Accettura (MT)</p> <p><i>Antonio Di Biase</i></p> <p>ORDINE DEI GEOLOGI DI BASILICATA N. Iscritt. 257</p>	<p>Dott. Antonio Bruscella</p> <p>Piazza Alcide De Gasperi 27 - 85100 - Potenza email: antonio Bruscella@hotmail.it</p> <p>Dott. Antonio Bruscella <i>Antonio Bruscella</i></p> <p>ANTONIO BRUSCELLA Architetto, Urbanista Piazza Alcide De Gasperi, 27 - 85100 Potenza Tel. 0971/260200 E-mail: antonio Bruscella@libero.it P.I. 01737760767</p>	<p>Dott. agr. Paolo Castelli</p> <p>Viale Croce Rossa 25 - 90144 - Palermo email: paolo.castelli@hotmail.it P.IVA 0546509826</p> <p>ORDINE DEI GEOMETRI E DOTTORI FORESTALI DI BASILICATA Dott. Paolo Castelli N. 1988 ALBO SEZ. A</p>	<p>PROGETTAZIONE</p> <p style="writing-mode: vertical-rl; transform: rotate(180deg);">GEOLOGIA</p> <p style="writing-mode: vertical-rl; transform: rotate(180deg);">ARCHEOLOGIA</p> <p style="writing-mode: vertical-rl; transform: rotate(180deg);">AGRONOMIA</p>
--	---	--	---	--

<p>AMBRA SOLARE 39 s.r.l.</p> <p>Via Tevere n.41 - 00198 ROMA, Italia ambrosolare39@legalmail.it C.F. e P.IVA 16111141004 SOCIETA' DEL GRUPPO POWERTIS s.r.l.</p>	<p>Powertis</p> <p>Via Tevere, 41 - 00198 ROMA, Italia www.powertis.com</p>	<p>Soltec</p> <p>Via Tevere, 41 - 00198 ROMA, Italia www.soltech.com</p>
--	--	---

Comune	COMUNE DI CRACO (MT)	COD. RIF	G/139/10/A/01/PD		
		ELABORATO		FILE	
Opera	PROGETTO PER LA REALIZZAZIONE DI UN IMPIANTO AGRIVOLTAICO DI POTENZA NOMINALE PARI A 19.958,40 kWp DENOMINATO "MANCA DELLA SPINA" - UBICATO NEL COMUNE DI CRACO (MT) - REGIONE BASILICATA	Categoria	N.°		
		PD		Scala	1:150.000
Oggetto	PROGETTO DEFINITIVO		A.12.a.4.22		
<p>ADB - PGA - REGISTRO DELLE AREE PROTETTE (rif. Tav 4.1)</p> <p style="font-size: 0.8em;">Questo disegno è di nostra proprietà riservata a termine di legge e ne è vietata la riproduzione anche parziale senza nostra autorizzazione scritta</p>					

ADB - PGA - REGISTRO DELLE AREE PROTETTE

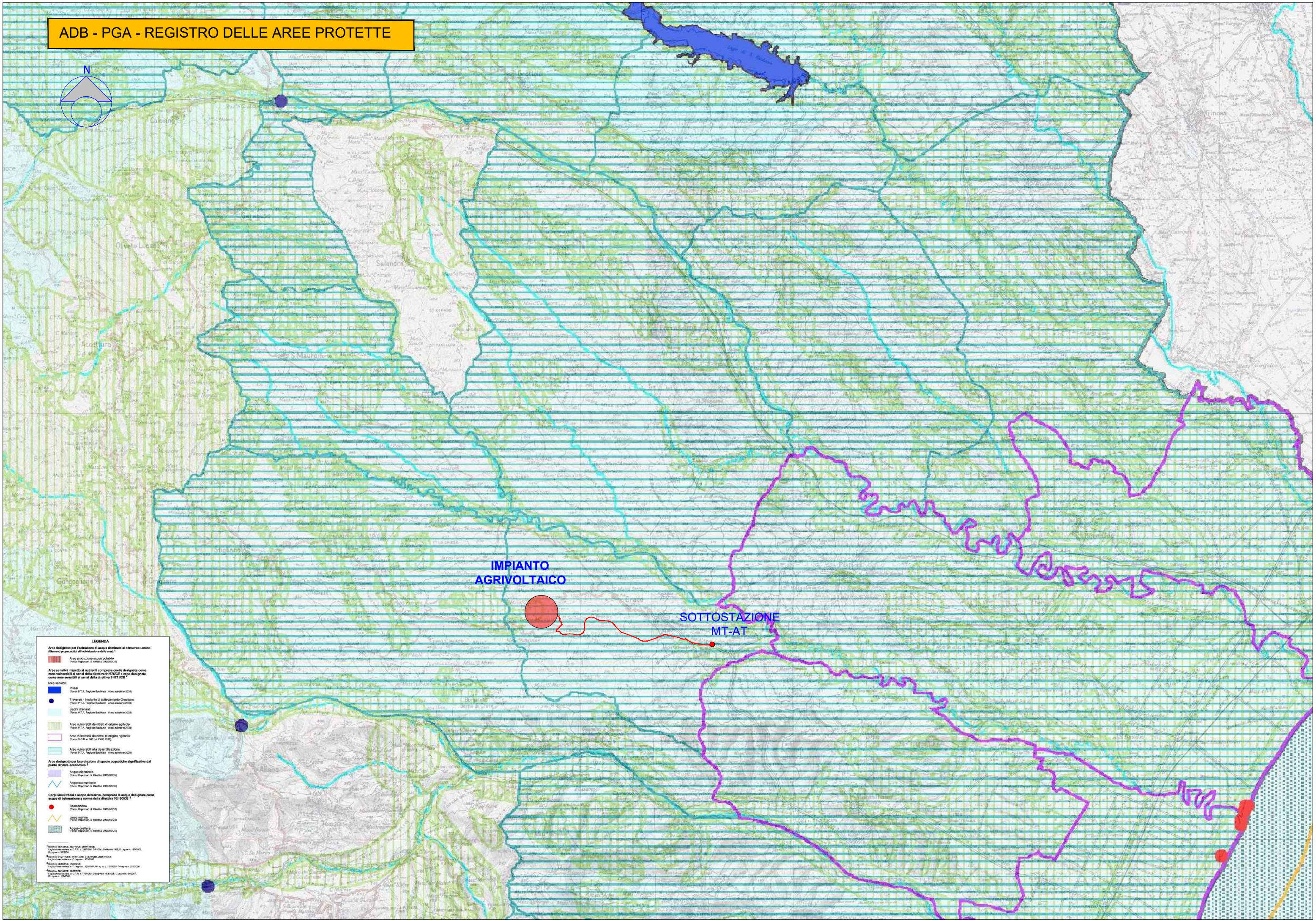
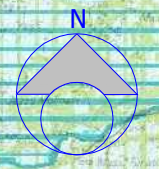

IMPIANTO AGRIVOLTAICO

SOTTOSTAZIONE MT-AT

LEGENDA

Area designata per l'alimentazione di acque destinate al consumo umano (Elementi propedeutici all'individuazione delle aree)

- Area produzione acqua potabile (Piano PAI n. 3 Decreto 2005/60CE)
- Area sensibili rispetto ai nutrienti compresi quelli designate come zone vulnerabili ai sensi della direttiva 91/676CE e zone designate come aree sensibili ai sensi della direttiva 91/271CE²

Area speciali

- Invasi (Piano PTA, legge italiana, Anno azione 2005)
- Tavere - Impianto di sollevamento Chianasso (Piano PTA, legge italiana, Anno azione 2005)
- Bacini drenanti (Piano PTA, legge italiana, Anno azione 2005)
- Area vulnerabili da nitrati di origine agricola (Piano PTA, legge italiana, Anno azione 2005)
- Area vulnerabili da nitrati di origine agricola (Piano CCA n. 309 del 2012/2013)
- Area vulnerabili alle disinfestazioni (Piano PTA, legge italiana, Anno azione 2005)

Area designata per la protezione di specie acquatiche significative dal punto di vista economico³

- Acque d'origine (Piano PAI n. 3 Decreto 2005/60CE)
- Acque salmonicole (Piano PAI n. 3 Decreto 2005/60CE)

Corpi idrici intesi a scopo ricreativo, compresa le acque designate come acque di balneazione a norma della direttiva 76/160CE⁴

- Balneazione (Piano PAI n. 3 Decreto 2005/60CE)
- Lido marino (Piano PAI n. 3 Decreto 2005/60CE)
- Acque costiere (Piano PAI n. 3 Decreto 2005/60CE)

¹ Decreto 16/04/05, 16/07/05, 09/09/05
² Direttiva europea 91/676/CE, 19/12/03, 22/04/04, 19/01/04, 04/01/04, 10/02/04, 03/03/04, 04/03/04, 05/03/04, 06/03/04, 07/03/04, 08/03/04, 09/03/04, 10/03/04, 11/03/04, 12/03/04, 13/03/04, 14/03/04, 15/03/04, 16/03/04, 17/03/04, 18/03/04, 19/03/04, 20/03/04, 21/03/04, 22/03/04, 23/03/04, 24/03/04, 25/03/04, 26/03/04, 27/03/04, 28/03/04, 29/03/04, 30/03/04, 31/03/04, 01/04/04, 02/04/04, 03/04/04, 04/04/04, 05/04/04, 06/04/04, 07/04/04, 08/04/04, 09/04/04, 10/04/04, 11/04/04, 12/04/04, 13/04/04, 14/04/04, 15/04/04, 16/04/04, 17/04/04, 18/04/04, 19/04/04, 20/04/04, 21/04/04, 22/04/04, 23/04/04, 24/04/04, 25/04/04, 26/04/04, 27/04/04, 28/04/04, 29/04/04, 30/04/04, 01/05/04, 02/05/04, 03/05/04, 04/05/04, 05/05/04, 06/05/04, 07/05/04, 08/05/04, 09/05/04, 10/05/04, 11/05/04, 12/05/04, 13/05/04, 14/05/04, 15/05/04, 16/05/04, 17/05/04, 18/05/04, 19/05/04, 20/05/04, 21/05/04, 22/05/04, 23/05/04, 24/05/04, 25/05/04, 26/05/04, 27/05/04, 28/05/04, 29/05/04, 30/05/04, 31/05/04, 01/06/04, 02/06/04, 03/06/04, 04/06/04, 05/06/04, 06/06/04, 07/06/04, 08/06/04, 09/06/04, 10/06/04, 11/06/04, 12/06/04, 13/06/04, 14/06/04, 15/06/04, 16/06/04, 17/06/04, 18/06/04, 19/06/04, 20/06/04, 21/06/04, 22/06/04, 23/06/04, 24/06/04, 25/06/04, 26/06/04, 27/06/04, 28/06/04, 29/06/04, 30/06/04, 01/07/04, 02/07/04, 03/07/04, 04/07/04, 05/07/04, 06/07/04, 07/07/04, 08/07/04, 09/07/04, 10/07/04, 11/07/04, 12/07/04, 13/07/04, 14/07/04, 15/07/04, 16/07/04, 17/07/04, 18/07/04, 19/07/04, 20/07/04, 21/07/04, 22/07/04, 23/07/04, 24/07/04, 25/07/04, 26/07/04, 27/07/04, 28/07/04, 29/07/04, 30/07/04, 31/07/04, 01/08/04, 02/08/04, 03/08/04, 04/08/04, 05/08/04, 06/08/04, 07/08/04, 08/08/04, 09/08/04, 10/08/04, 11/08/04, 12/08/04, 13/08/04, 14/08/04, 15/08/04, 16/08/04, 17/08/04, 18/08/04, 19/08/04, 20/08/04, 21/08/04, 22/08/04, 23/08/04, 24/08/04, 25/08/04, 26/08/04, 27/08/04, 28/08/04, 29/08/04, 30/08/04, 31/08/04, 01/09/04, 02/09/04, 03/09/04, 04/09/04, 05/09/04, 06/09/04, 07/09/04, 08/09/04, 09/09/04, 10/09/04, 11/09/04, 12/09/04, 13/09/04, 14/09/04, 15/09/04, 16/09/04, 17/09/04, 18/09/04, 19/09/04, 20/09/04, 21/09/04, 22/09/04, 23/09/04, 24/09/04, 25/09/04, 26/09/04, 27/09/04, 28/09/04, 29/09/04, 30/09/04, 01/10/04, 02/10/04, 03/10/04, 04/10/04, 05/10/04, 06/10/04, 07/10/04, 08/10/04, 09/10/04, 10/10/04, 11/10/04, 12/10/04, 13/10/04, 14/10/04, 15/10/04, 16/10/04, 17/10/04, 18/10/04, 19/10/04, 20/10/04, 21/10/04, 22/10/04, 23/10/04, 24/10/04, 25/10/04, 26/10/04, 27/10/04, 28/10/04, 29/10/04, 30/10/04, 31/10/04, 01/11/04, 02/11/04, 03/11/04, 04/11/04, 05/11/04, 06/11/04, 07/11/04, 08/11/04, 09/11/04, 10/11/04, 11/11/04, 12/11/04, 13/11/04, 14/11/04, 15/11/04, 16/11/04, 17/11/04, 18/11/04, 19/11/04, 20/11/04, 21/11/04, 22/11/04, 23/11/04, 24/11/04, 25/11/04, 26/11/04, 27/11/04, 28/11/04, 29/11/04, 30/11/04, 01/12/04, 02/12/04, 03/12/04, 04/12/04, 05/12/04, 06/12/04, 07/12/04, 08/12/04, 09/12/04, 10/12/04, 11/12/04, 12/12/04, 13/12/04, 14/12/04, 15/12/04, 16/12/04, 17/12/04, 18/12/04, 19/12/04, 20/12/04, 21/12/04, 22/12/04, 23/12/04, 24/12/04, 25/12/04, 26/12/04, 27/12/04, 28/12/04, 29/12/04, 30/12/04, 31/12/04