

CARTA DELLE ISTANZE E DEI TITOLI MINERARI PER RICERCA, COLTIVAZIONE E STOCCAGGIO DI IDROCARBURI

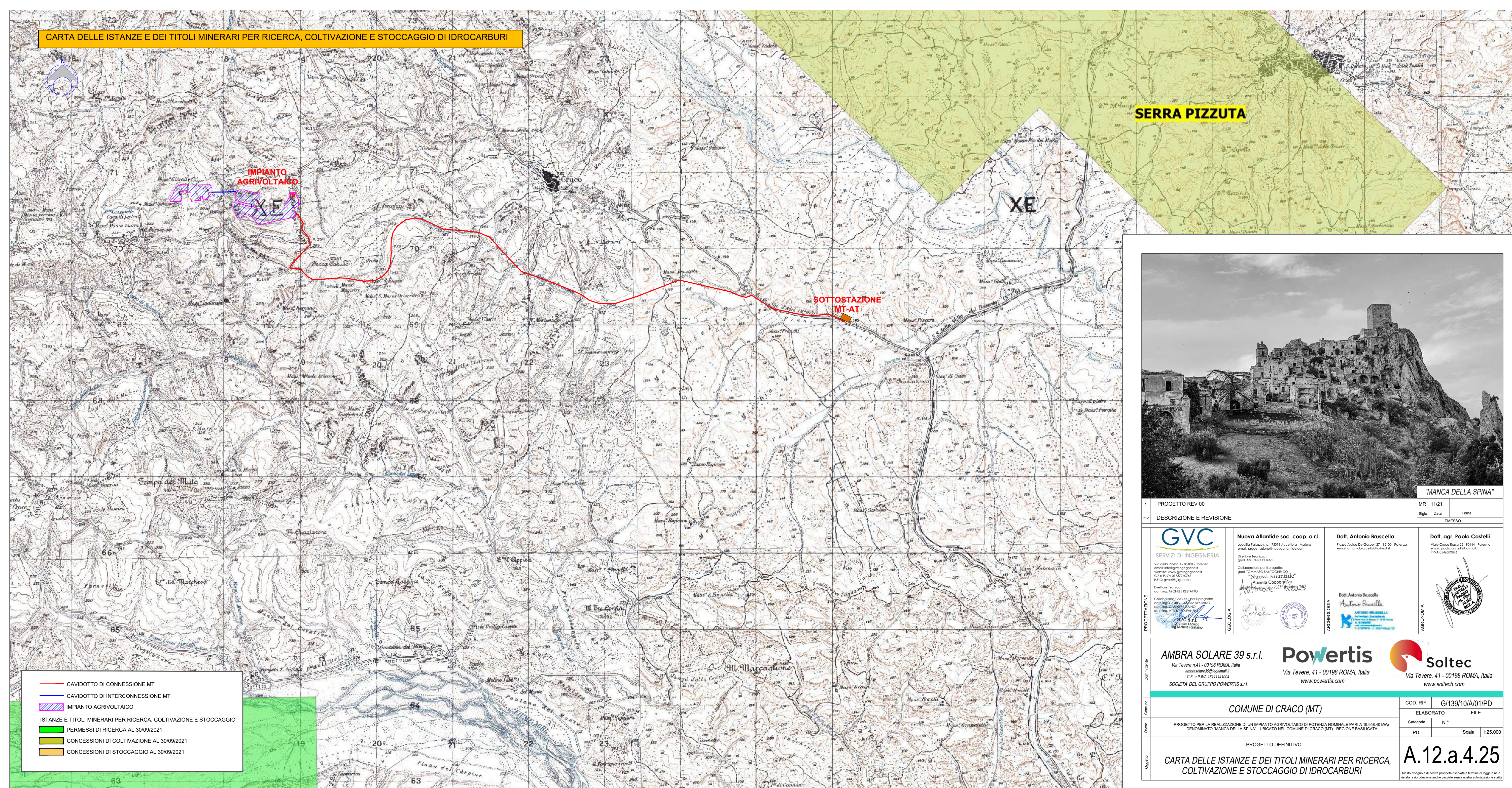

— CAVIDOTTO DI CONNESSIONE MT
— CAVIDOTTO DI INTERCONNESSIONE MT
 IMPIANTO AGRIVOLTAICO
 ISTANZE E TITOLI MINERARI PER RICERCA, COLTIVAZIONE E STOCCAGGIO
 PERMESSI DI RICERCA AL 30/09/2021
 CONCESSIONI DI COLTIVAZIONE AL 30/09/2021
 CONCESSIONI DI STOCCAGGIO AL 30/09/2021

SERRA PIZZUTA

IMPIANTO AGRIVOLTAICO

SOTTOSTAZIONE MT-AT



"MANCA DELLA SPINA"

1	PROGETTO REV 00	MR	11/21
REV.	DESCRIZIONE E REVISIONE	Segna	Data

 SERVIZI DI INGEGNERIA Via della Pineta 1 - 85100 - Potenza email: info@gvcingegneria.it website: www.gvcingegneria.it C.F. e P.IVA 0173740767 P.I.C. gvc0173740767 Direttore Tecnico: dott. ing. MICHELE RESTAINO	Nuova Atlantide soc. coop. a r.l. Località Palazzo inc. - 75011 Accettura - Matera email: progettazione@nuovaatlantide.com Direttore Tecnico: geol. ANTONIO DI BASE Collaboratore per il progetto: geol. TOMMASO SANTOCHIRICO	Dott. Antonio Bruscella Viale Croce Rossa 25 - 90144 - Palermo email: antonio Bruscella@hotmail.it	Dott. agr. Paolo Castelli Viale Croce Rossa 25 - 90144 - Palermo email: paolo.castelli@hotmail.it P.IVA 0464090082
	 "Nuova Atlantide" Società Cooperativa Località Palazzo inc. - 75011 Accettura (MT)	 Dott. Antonio Bruscella ANTONIO BRUSCELLA Architetto Via della Pineta 1 - 85100 - Potenza	 Dott. agr. Paolo Castelli Agronomo Via della Pineta 1 - 85100 - Potenza

AMBRA SOLARE 39 s.r.l. Via Tevere n.41 - 00198 ROMA, Italia ambrasolare39@legamail.it C.F. e P.IVA 1611141004 SOCIETA' DEL GRUPPO POWERTIS s.r.l.	Powertis Via Tevere, 41 - 00198 ROMA, Italia www.powertis.com	 soltec Via Tevere, 41 - 00198 ROMA, Italia www.soltec.com
--	--	--

Comune	COMUNE DI CRACO (MT)			COD. RIF.	G/139/10/A/01/PD	
Opera	PROGETTO PER LA REALIZZAZIONE DI UN IMPIANTO AGRIVOLTAICO DI POTENZA NOMINALE PARI A 19.956.40 kWp DENOMINATO "MANCA DELLA SPINA" - UBICATO NEL COMUNE DI CRACO (MT) - REGIONE BASILICATA			ELABORATO	FILE	
Oggetto	PROGETTO DEFINITIVO			Categoria	N.°	
	CARTA DELLE ISTANZE E DEI TITOLI MINERARI PER RICERCA, COLTIVAZIONE E STOCCAGGIO DI IDROCARBURI			PD	Scala 1:25.000	
					A.12.a.4.25	

Questo disegno è di nostra proprietà riservata a termine di legge e ne è vietata la riproduzione anche parziale senza nostra autorizzazione scritta.