Firmato digitalmente da
Pablo Miguel Otin Pintado
CN = Pablo Miguel Otin Pintado
C = IT

Firmato digitalmente da
MICHELE RESTAINO
C = IT

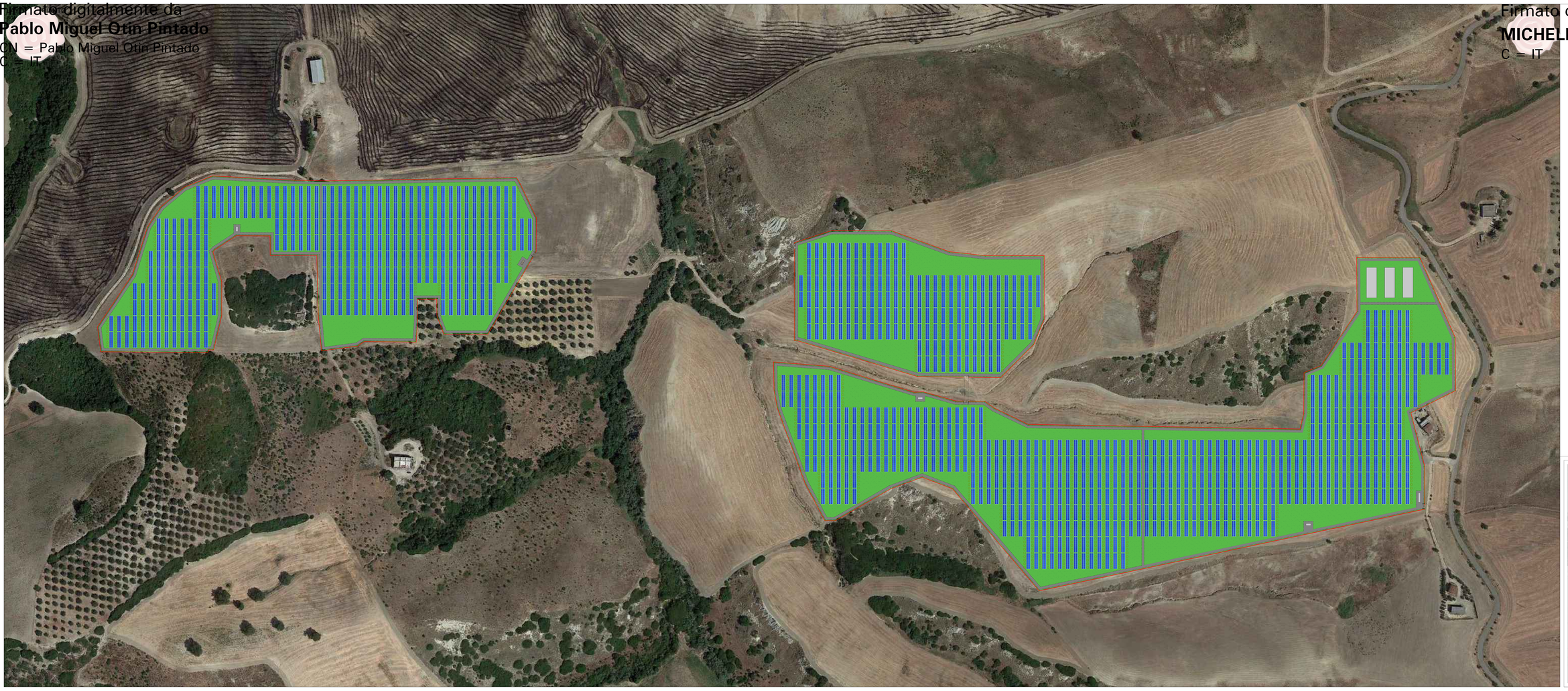

LEGENDA

- Recinzione
- Cancello ingresso
- Tracker monoassiale 2 stringa da 30 moduli
- Cabina distribuzione MT + Control Room
- Cabina di campo
- Stazione di accumulo
- Viabilità interna di servizio
- Strade di accesso ai campi FTV
- Siepi perimetrali
- Alberi di mandorlo

SEZIONI TIPO CAVIDOTTO MT – INTERCONNESSIONE CAMPI FTV
SCALA 1:25

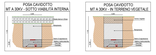

SEZIONI TIPO CAVIDOTTO MT – CONNESSIONE STAZIONE UTENTE MT/AT
SCALA 1:25

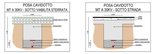

SEZIONI TIPO CAVIDOTTI BT
SCALA 1:25

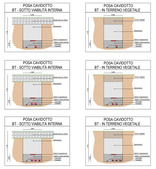

"MARCA DELLA SPINA"

REV.	DATA	DESCRIZIONE	DISEGNATO	VERIFICATO	APPROVATO
0		PROGETTO REV 00			
1		DESCRIZIONE E REVISIONE			

GVC
Via Trieste n.41 - 20146 Milano (MI)
Tel. +39 02 87 19 01 00
C.F. e P.IVA 08174140963
ORDINE DEL GEOMETRI PADOVA n.1

Nuova Atlantide soc. coop. a r.l.
Società di Ingegneria
Via Cesare Battisti, 53 - 35121 Padova (PD)
Tel. 049 8756287 - Fax 049 8756287
P.I. 04911000287
Iscrizione Albo Società Cooperative n. A162113
Iscrizione Albo Imprese Artigiane n. 175

Dott. Antonio Brancaccio
Dottore Agronomo
Via Cesare Battisti, 53 - 35121 Padova (PD)
Tel. 049 8756287 - Fax 049 8756287
P.I. 04911000287
Iscrizione Albo Dottori Agronomi e Forestali n. 1

Dott. ssa Paola Cutolo
Dottore Agronomo
Via Cesare Battisti, 53 - 35121 Padova (PD)
Tel. 049 8756287 - Fax 049 8756287
P.I. 04911000287
Iscrizione Albo Dottori Agronomi e Forestali n. 2

AMBRA SOLARE 39 s.r.l.
Via Tevere 41 - 00198 Roma
C.F. e P.IVA 16144311009
SOCIETÀ DEL GRUPPO POWERTIS S.r.l.

Powertis
Via Tevere, 41 - 00198 ROMA, Italia
www.powertis.com

Soltec
Via Tevere, 41 - 00198 ROMA, Italia
www.soltec.com

COMUNE DI ORACO (MT)

PROGETTO DEFINITIVO

LAYOUT IMPIANTO FTV

CODICE ARAT: G13b10/AD/PD
ELABORATO: A.12.b.6
CATEGORIA: IA - 1
FOG: 20
Scala: 1:1.000

A.12.b.6

Tutti i diritti riservati ai sensi della legge sul diritto d'autore (L.633/1941)
Questo disegno non può essere copiato né reso noto a terzi senza autorizzazione scritta