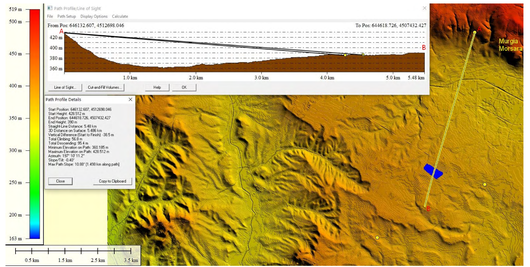

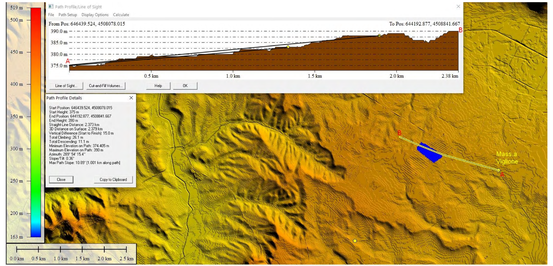

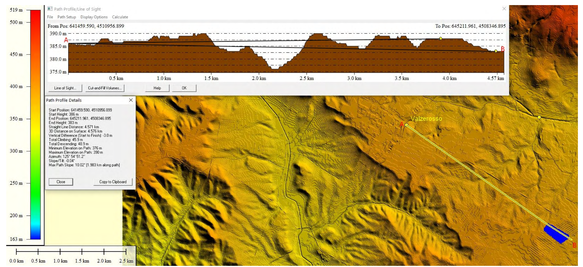

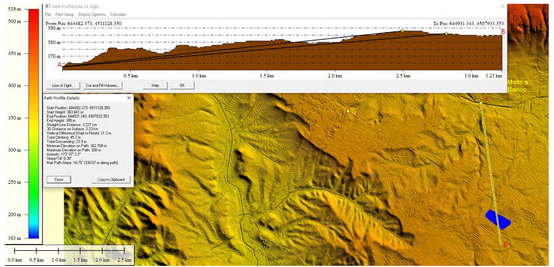

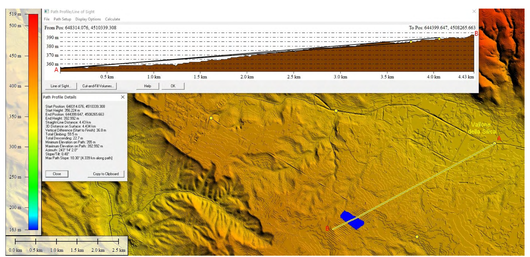

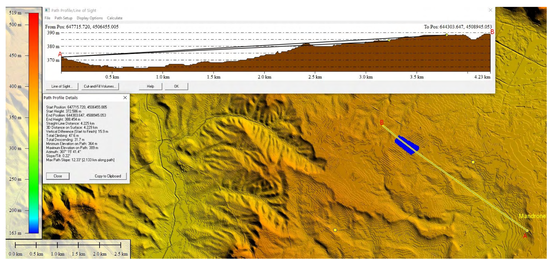

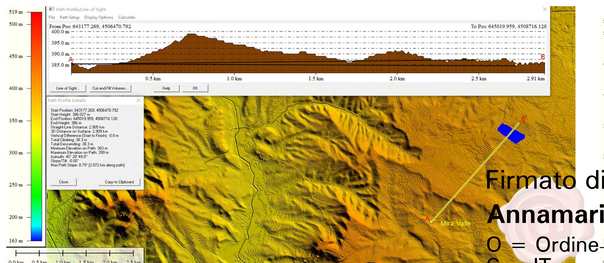

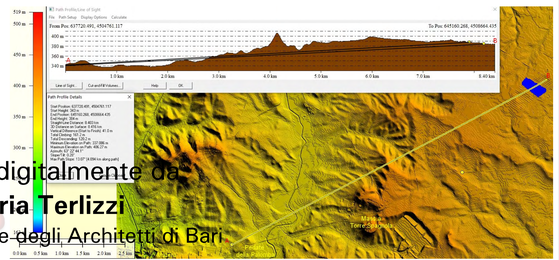

Firmato digitalmente da:
Annamaria Terlizzi
O = Ordine degli Architetti di Bari
C = IT

Fonte dati: GeoPortale Regione Basilicata e regione Puglia

SunElectrics

UNIVERSITÀ ALDO MORO

PROPONENTE

AGRI New Tech Italia Srl
Via Padre Pio, 8 - 70020 Cassano delle Murge (BARI)
(CO.)* - PROGETTO AGRI-VOLTAICO –

NOCCIOLETO CONDOTTO CON LE TECNICHE DELL'AGRICOLTURA DI PRECISIONE

CONSOCIATO CON IMPIANTO FOTOVOLTAICO

LOCALIZZAZIONE

Matera (MT) C.da Cipolla snc

DATI CATASTALI
Opere di Progetto:
Comune di Matera : Foglio 20, p.lle 395, 396, 397
Opere di Connessione :
Comune di Matera: Foglio 19 p.lle 11;
Foglio 20 p.lle 395;
Comune di Santeramo in Colle (Ba):
Foglio 103 p.lle 30, 328, 473, 474, 544, 545, 546, 547; Foglio 107 p.lle 35;

ITER AUTORIZZATIVO

AUTORIZZAZIONE UNICA A.U. – D.Lgs 387/2003 e ss.mm.ii.
Valutazione Impatto Ambientale V.I.A. – DM 31/05 2021, n. 77 e ss.mm.ii

ENOPROFICIONAMENTO

ELABORATO
CARTA DEI PROFILI E DEL GRADO DI INTERVISIBILITÀ

ID
A3.4.02

DATA
OTTOBRE 2021

PROGETTISTA
Arch. Annamaria TERLIZZI

FIRME

REVISIONI	N.	DATA	DESCRIZIONE	REDATTO	VERIFICATO	APPROVATO
	1					
	2					

AGRI New Tech Italia Srl
Sede Legale: Via Padre Pio, 8 - 70020 Cassano delle Murge (BARI) - Italia
Partita IVA, n.C.F. 08700260727 - REA BA-630559
PEC: agrinewtechitalia@pec.it