

# LEGENDA

- x QuoteRilievo
- Stringhe pannelli PV
- Cabine elettriche
- Perimetro impianto in progetto
- Limite catastale
- alberi in filari
- muro in calce
- ponte generico
- rete metallica
- baracca
- cabina acquedotto
- capannone
- edificio civile
- edificio diroccato
- edificio rurale
- vasca rappresentabile

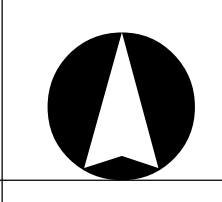
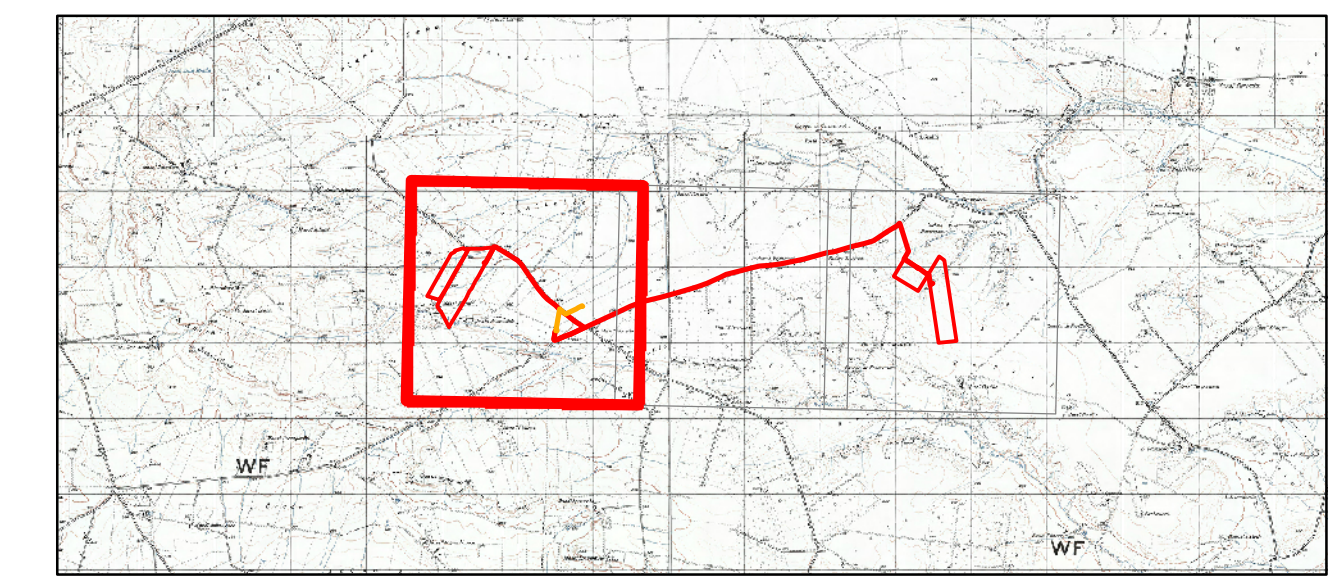

0 1.000 2.000 4.000 6.000 8.000 10.000 Metri

## REGIONE PUGLIA Provincia di Foggia COMUNE DI ASCOLI SATRIANO

**OGGETTO**  
PROGETTO PER LA REALIZZAZIONE DI UN IMPIANTO  
AGRO - FOTOVOLTAICO NEL COMUNE DI  
ASCOLI SATRIANO IN LOCALITÀ FLAMIA

**COMMITTENTE**  
**LIGHTSOURCE RENEWABLE  
ENERGY ITALY SPV 2 S.R.L.**  
Via Giacomo Leopardi, 7 Milano (MI)  
C.F.P.IVA: 11015540903

<b>PROGETTAZIONE</b>	<small>Codice Commessa: PHEEDRA_20_10_PV_ASC</small>	<small>PHEEDRA S.r.l. Via Lago di Nemì, 90 74121 - Taranto Tel. 099 77 22302 - Fax 099 9870285 e-mail: info@pheedra.it web: www.pheedra.it</small>	<small><b>SouthEnergy</b> SOUTHENERGY S.r.l. Via del Commercio, 66 72017 - Ostuni (BR) Tel. 0831 331594 e-mail: info@southenergy.it web: www.southenergy.it</small>
	<small>Dott. Ing. Angelo Nicolucci</small>	<small>Dott. Ing. Ilario Merciano</small>	

1	Giugno 2021	PRIMA EMISSIONE	CD	AM	VS	
REV	DATA	ATTIVITA'	REDATTO	VERIFICATO	APROVATO	

<b>OGGETTO DEL LABORATO</b>	<b>RILIEVO PLANO ALTIMETRICO</b>												
	<small>FORMATO</small>	<small>SCALA</small>	<small>CODICE DOCUMENTO</small>			<small>NOME FILE</small>	<small>FOGLI</small>						
		1:5000	<table border="1" style="font-size: 8px;"> <tr> <td>ASC</td> <td>AMB</td> <td>TAV</td> <td>012</td> </tr> </table>	ASC	AMB	TAV	012	<table border="1" style="font-size: 8px;"> <tr> <td>PRO2</td> <td>REV</td> </tr> <tr> <td>012</td> <td>01</td> </tr> </table>	PRO2	REV	012	01	ASC-CIV-TAV-012_01
ASC	AMB	TAV	012										
PRO2	REV												
012	01												

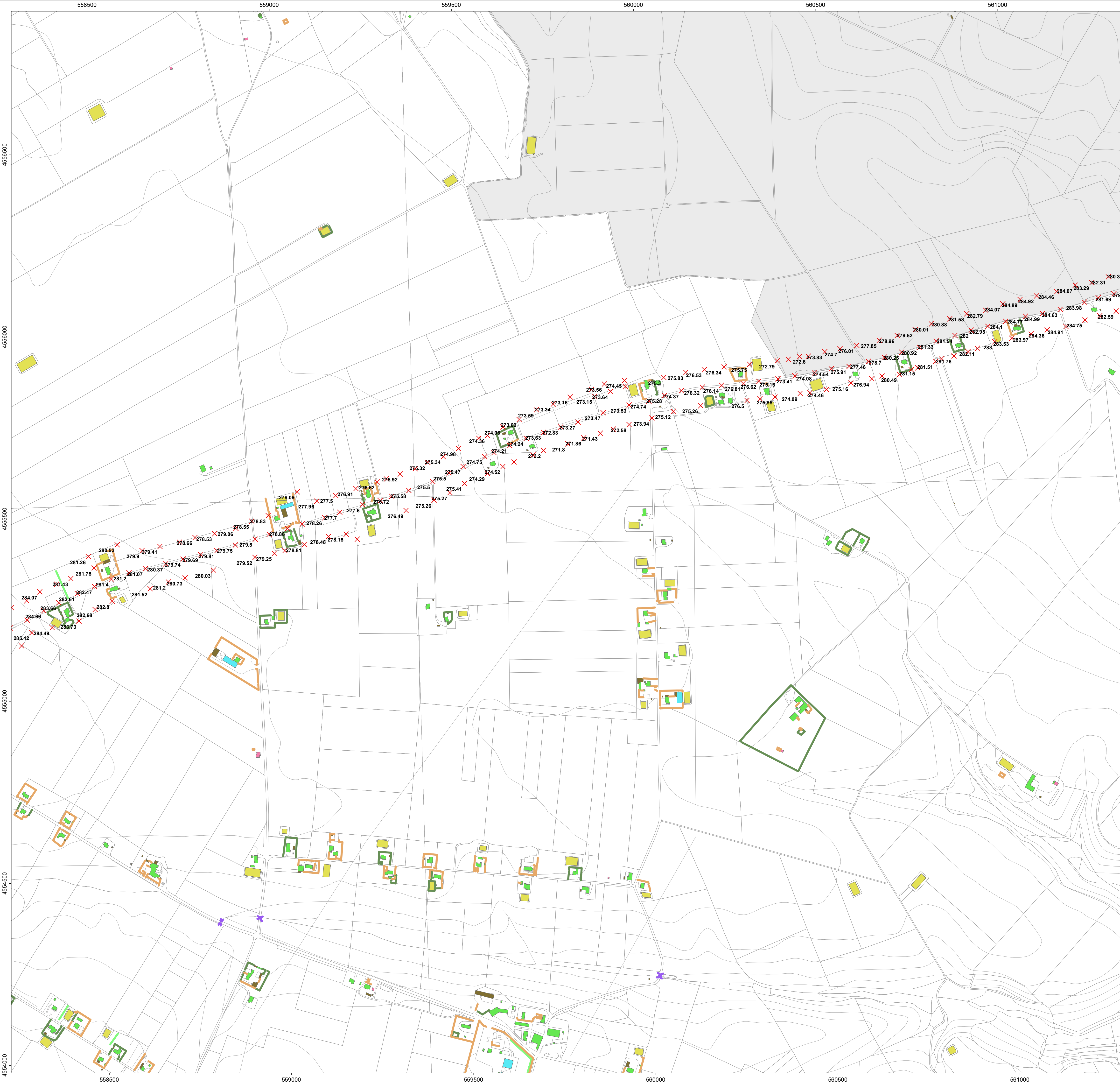

# LEGENDA

- X QuoteRilievo
- Stringhe pannelli PV
- Cabine elettriche
- Perimetro impianto in progetto
- Limite catastale
- alberi in filari
- muro in calce
- ponte generico
- rete metallica
- baracca
- cabina acquedotto
- capannone
- edificio civile
- edificio diroccato
- edificio rurale
- vasca rappresentabile

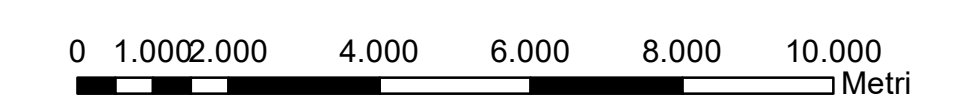
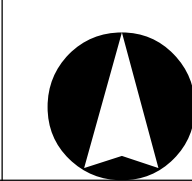
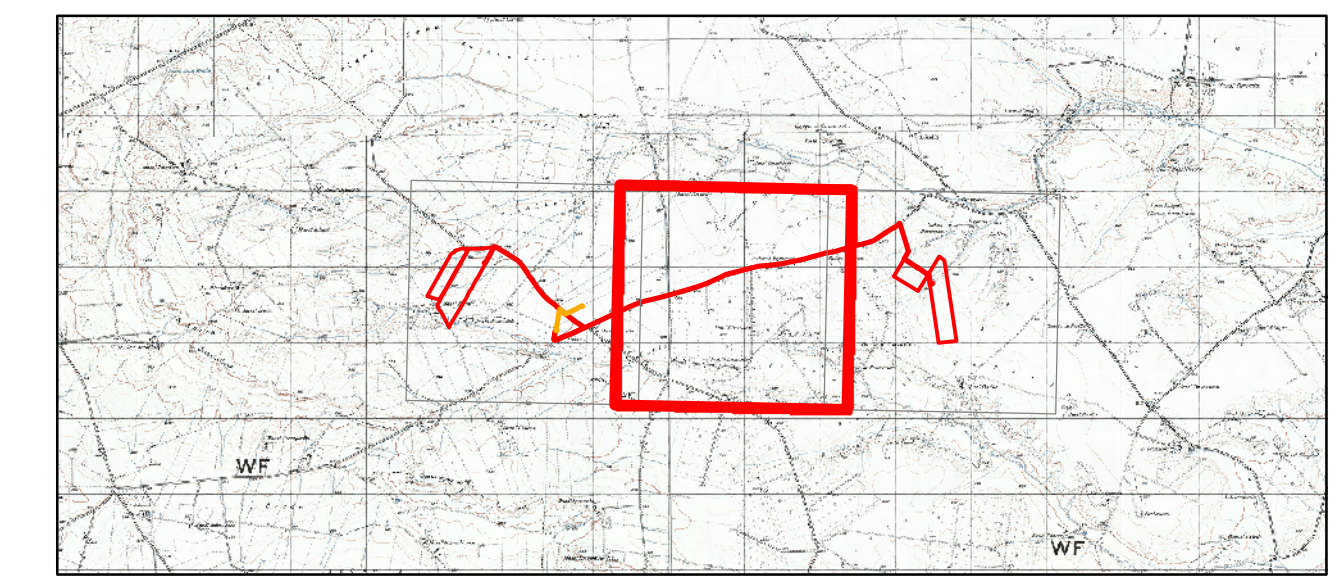

## REGIONE PUGLIA

### Provincia di Foggia

COMUNE DI ASCOLI SATRIANO

**PROGETTO PER LA REALIZZAZIONE DI UN IMPIANTO AGRO - FOTOVOLTAICO NEL COMUNE DI ASCOLI SATRIANO IN LOCALITÀ FLAMIA**

**COMMITTENTE**

**LIGHTSOURCE RENEWABLE ENERGY ITALY SPV 2 S.R.L.**

Via Giacomo Leopardi, 7 Milano (MI)  
C.F.P./VA: 11015540903

Codice Commessa: PHEEDRA\_20\_10\_PV\_ASC

**PHEEDRA**

PHEEDRA S.r.l. Via Lago di Nemi, 90  
74121 - Taranto  
Tel. 099 772202 - Fax 099 9870285  
e-mail: info@pheedra.it  
web: www.pheedra.it

**Dott. Ing. Angelo Micolucci**

**SouthEnergy**

SOUTHENERGY S.r.l. Via del Commercio, 66  
72017 - Ostuni (BR)  
Tel. 0831 331594  
e-mail: info@southenergy.it  
web: www.southenergy.it

**Dott. Ing. Ilario Merciano**

REV	DATA	ATTIVITÀ	REDDATTO	VERIFICATO	APROVATO
1	Giugno 2021	PRIMA EMISSIONE	CD	AM	VS

**RILIEVO PLANO ALTIMETRICO**

FORMATO	SCALA	CODICE DOCUMENTO					NOOME FILE	FOGLI
		SOC	DESC	TIPO DOC	PROZ	REV		
	1:5000	ASC	AMB	TAV	012	01	ASC-CIV-TAV-012_01	1 di 3

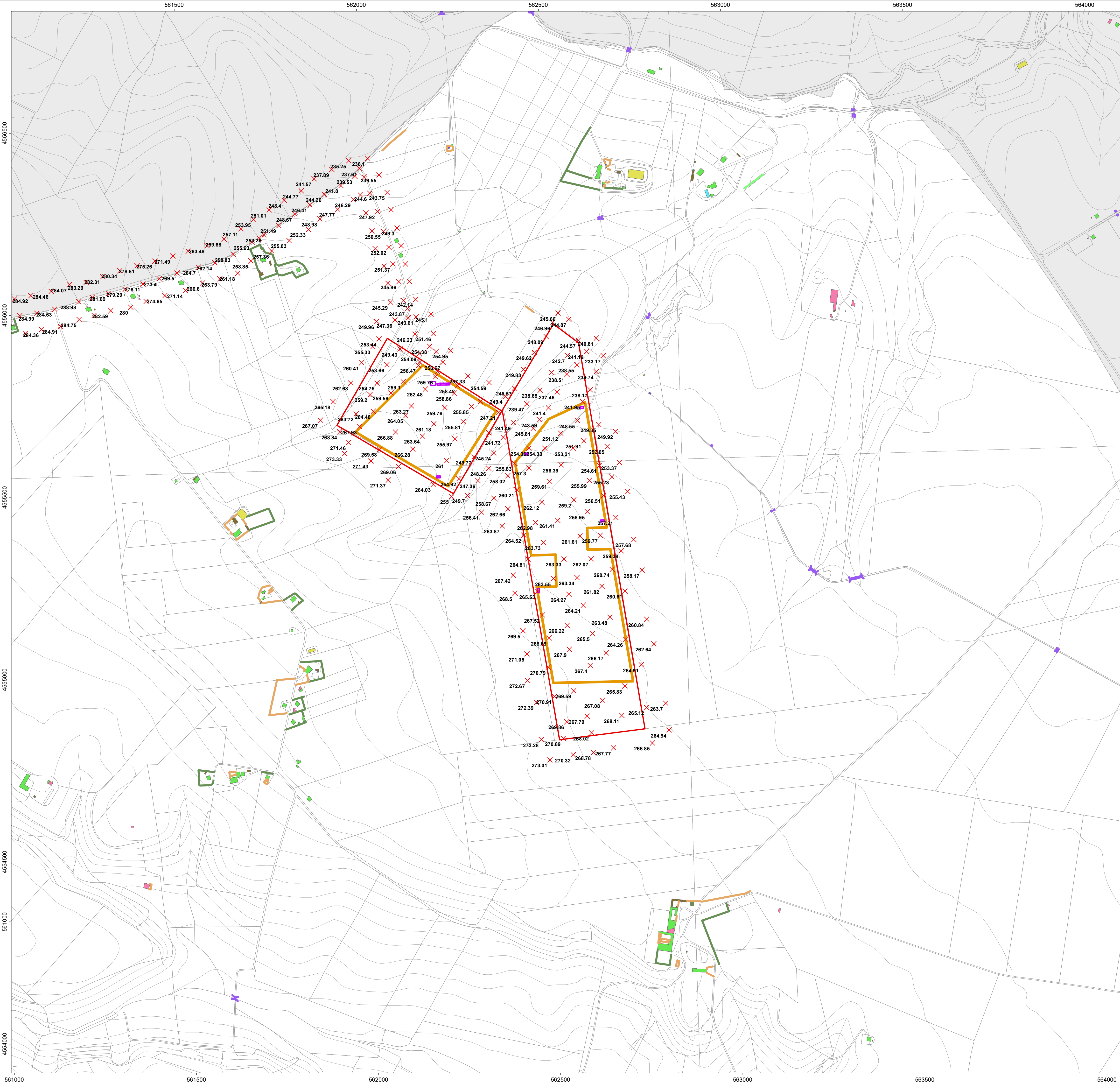

# LEGENDA

- x QuoteRilievo
- Stringhe pannelli PV
- Cabine elettriche
- Perimetro impianto in progetto
- Limite catastale
- alberi in filari
- muro in calce
- ponte generico
- rete metallica
- baracca
- cabina acquedotto
- capannone
- edificio civile
- edificio diroccato
- edificio rurale
- vasca rappresentabile

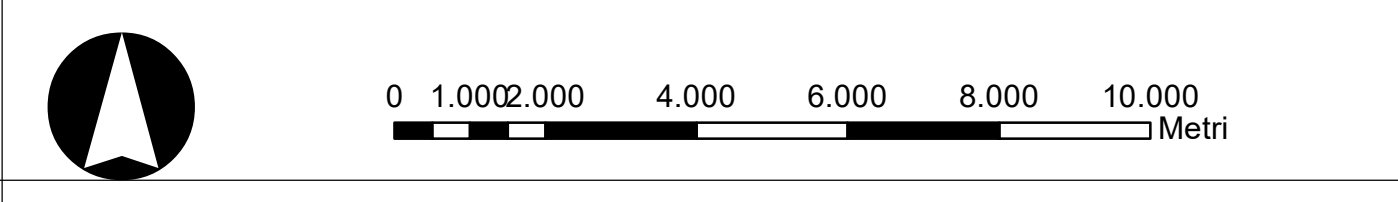
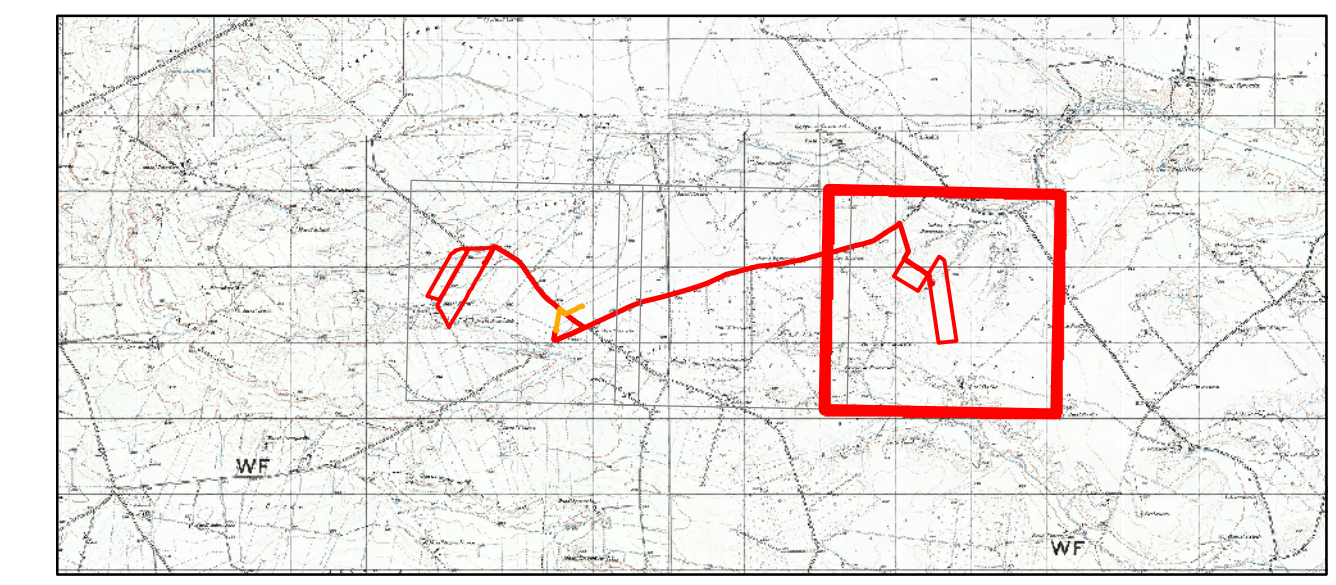

## REGIONE PUGLIA

### Provincia di Foggia

#### COMUNE DI ASCOLI SATRIANO

**OGGETTO**

PROGETTO PER LA REALIZZAZIONE DI UN IMPIANTO  
AGRO - FOTOVOLTAICO NEL COMUNE DI  
ASCOLI SATRIANO IN LOCALITÀ FLAMIA

**COMMITTENTE**

**LIGHTSOURCE RENEWABLE  
ENERGY ITALY SPV 2 S.R.L.**  
Via Giacomo Leopardi, 7 Milano (MI)  
C.F.P./VA: 11015540903

<b>PROGETTAZIONE</b>	Codice Commessa: PHEEDRA_20_10_PV_ASC PHEEDRA S.r.l. Via Lago di Nemì, 90 74121 - Taranto Tel. 099 77 22302 - Fax 099 9870285 e-mail: info@pheedra.it web: www.pheedra.it	SOUTHERNERGY S.r.l. Via del Commercio, 66 72017 - Ostuni (BR) Tel. 0831 331594 e-mail: info@southenergy.it web: www.southenergy.it
	Dott. Ing. Angelo Micolucci	Dott. Ing. Ilario Merciano

1	Giugno 2021	PRIMA EMISSIONE	CD	AM	VS
REV	DATA	ATTIVITA'	REDATTO	VERIFICATO	APROVATO

**OGGETTO DEL LABORATORIO**

**RILIEVO PLANO ALTIMETRICO**

FORMATO	SCALA	CODICE DOCUMENTO					NOME FILE	FOGLI
	1:15000	S0C	D0B	T0P0D0C	P0R02	R0V	ASC-CIV-TAV-012_01	1 di 3