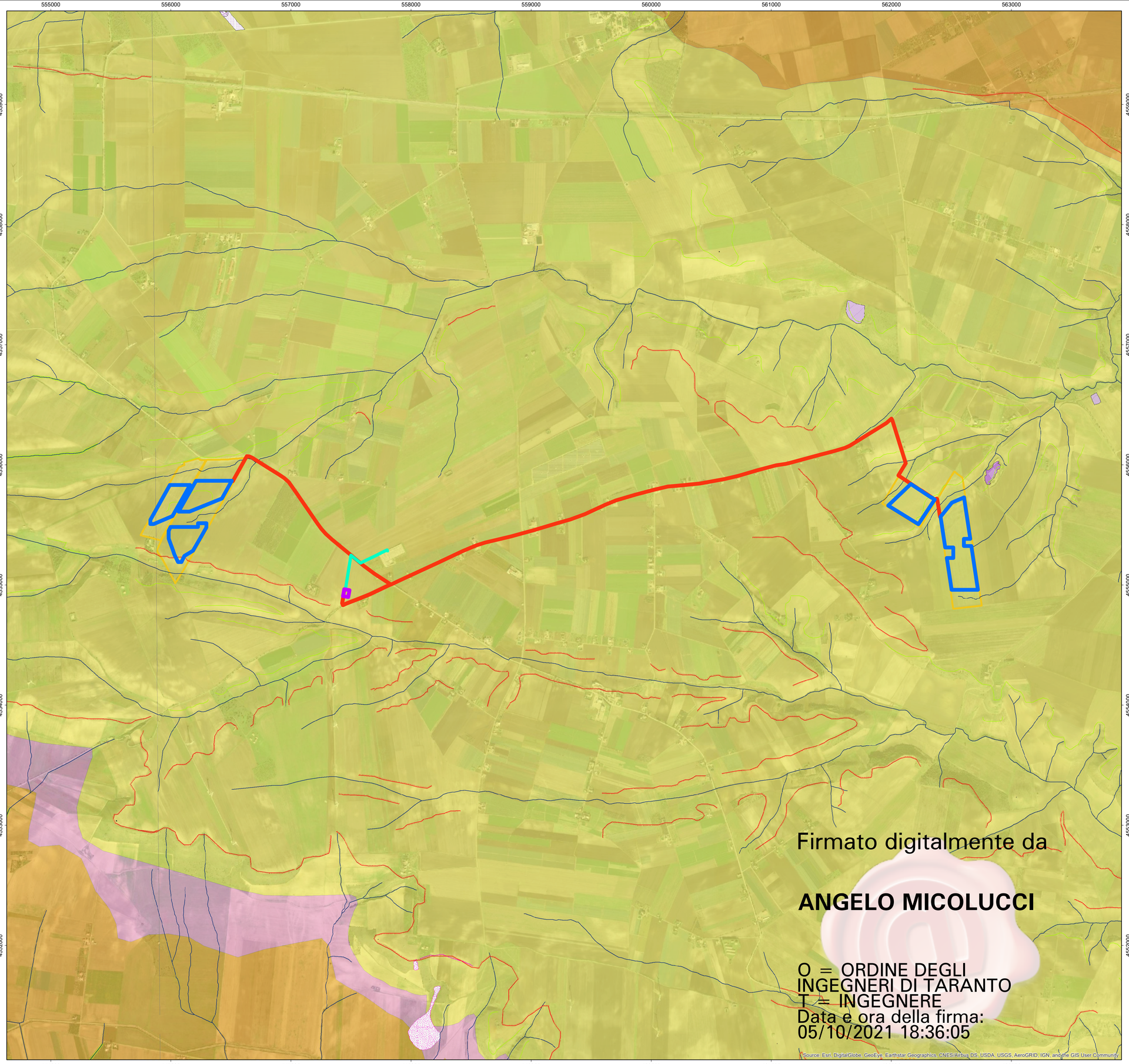

Firmato digitalmente da

ANGELO MICOLUCCI

O = ORDINE DEGLI INGEGNERI DI TARANTO
T = INGEGNERE
Data e ora della firma:
05/10/2021 18:36:05

LEGENDA

ELEMENTI GEOLOGICO-STRUTTURALI

Litologia del substrato

- Unità prevalentemente calcarea o dolomitica
- Unità a prevalente componente argillosa
- Unità a prevalente componente siltoso sabbiosa e/o arenitica
- Unità a prevalente componente arenitica
- Unità a prevalente componente ruditica
- Unità costituite da alternanze di rocce a composizione e/o granulometria variabile
- Unità a prevalente componente argillosa con un generale assetto caotico
- Depositi sciolti a prevalente componente pelitica
- Depositi sciolti a prevalente componente sabbioso-ghiaiosa

Tettonica

- Faglia
- Faglia presunta
- Asse di anticlinale certo
- Asse di anticlinale presunto
- Asse di sinclinale certo
- Asse di sinclinale presunto
- Strati suborizzontali (<10°)
- Strati poco inclinati (10°-45°)
- Strati molto inclinati (45°- 80°)
- Strati subverticali (>80°)
- Strati rovesciati
- Strati contorti

PENDENZA (da CTR 1:5.000)

- Piane costiere e alluvionali, ripiani morfologici
- Versanti a modesta acclività
- Versanti a media acclività
- Versanti ad elevata acclività
- Pareti subverticali

OROGRAFIA

- 0 - 100 m
- 100 - 300 m
- 300 - 700 m
- 700 - 1230 m
- Isoipsa con equidistanza 25 m
- Isoipsa con equidistanza 100 m
- Rilievo e relativa quota al suolo1.m.m.
- Punto sommitale

BATIMETRIA

- Isobata con equidistanza 5 m
- Isobata con equidistanza 25 m

FORME DI VERSANTE

Dissesto gravitativo:
- Nicchia di distacco
- Corpo di frana
- Cono di detrito
- Area interessata da dissesto diffuso
- Area a calanchi e forme similari
- Orlo di scarpata delimitante forme semipianate
- Cresta affilata
- Cresta smussata
- Asse di displuvio

FORME DI MODELLAMENTO DI CORSO D'ACQUA

- Ripa di erosione
- Ciglio di sponda

FORME ED ELEMENTI LEGATI ALL'IDROGRAFIA SUPERFICIALE

- Corso d'acqua
- Corso d'acqua episodico
- Corso d'acqua ciclitiretto
- Corso d'acqua tombato
- Recapito finale di bacino endoreico
- Sorgente
- Canale lagunare

BACINI IDRICI

- Lago naturale
- Lago artificiale
- Laguna
- Salina
- Stagno, acquitrino, zona palustre

FORME CARSICHE

- Inghiottitoio di grotta naturale
- Voragine, inghiottitoio o pozzo di crollo
- Dolina
- Orlo di depressione carsica a morfologia complessa

FORME ED ELEMENTI DI ORIGINE MARINA

Tipo di costa

- Costa rocciosa
- Costa rocciosa con spiaggia ciottolosa al piede
- Costa rocciosa con spiaggia sabbiosa al piede
- Falesia
- Falesia con spiaggia ciottolosa al piede
- Falesia con spiaggia sabbiosa al piede
- Rias
- Spiaggia sabbiosa
- Spiaggia ciottolosa
- Spiaggia sabbiosa-ciottolosa
- Cordone dunare
- Faraglione

FORME ED ELEMENTI DI ORIGINE ANTROPICA

- Argine
- Traversa fluviale
- Opera di difesa costiera
- Diga
- Opera ed infrastruttura portuale
- Discarica controllata
- Cave e miniere:
  - Area di cava attiva
  - Cava abbandonata
  - Cava riqualificata
  - Cava rinaturalizzata
  - Discarica di risulta di cava
  - Miniera (abbandonata)
  - Discarica di risulta di miniera

SINGOLARITA' DI INTERESSE PAESAGGISTICO

- Geosito

LIMITI AMMINISTRATIVI

- Limite di regione
- Limite di comune

Interventi in progetto

- Area impianto in progetto
- Sottostazione elettrica
- Cavidotto di connessione AT
- Cavidotto di connessione MT
- Limite catastale

0 150 300 600 900 1.200 1.500 Metri

REGIONE PUGLIA

Provincia di Foggia

COMUNE DI ASCOLI SATRIANO

OGGETTO

PROGETTO PER LA REALIZZAZIONE DI UN IMPIANTO AGRO - FOTOVOLTAICO NEL COMUNE DI ASCOLI SATRIANO IN LOCALITÀ FLAMIA

COMMITTENTE

LIGHTSOURCE RENEWABLE ENERGY ITALY SPV 2 S.R.L.
Via Giacomo Leopardi, 7 Milano (MI)
C.F./P.IVA: 11015540963

MASCARI GIOVANNI
2021.09.30 16:36:02
CN=MASCARI GIOVANNI
C=IT
O=A.M.MASCARI S.R.L.
2.5.4.97=VATIT-02611010746
RSA/2048 bit

PROGETTAZIONE

Codice Commessa PHEEDRA: **20_10_PV_ASC**

PHEEDRA
PHEEDRA S.r.l. Via Lago di Nemi, 90
74121 - Taranto
Tel. 099.7722302 - Fax 099.9870285
e-mail: info@pheedra.it
web: www.pheedra.it

Dott. Ing. Angelo Micolucci

SouthEnergy
SOUTHENERGY S.r.l. Via del Commercio, 66
72017 - Ostuni (BR)
Tel. 0831.331594
e-mail: info@southenergy.it
web: www.southenergy.it

Dott. Ing. Ilario Morciano

REV.	DATA	ATTIVITA'	REDATTO	VERIFICATO	APROVATO
1	Giugno 2021	PRIMA EMISSIONE	CD	AM	VS

OGGETTO DELL'ELABORATO

INQUADRAMENTO SU CARTA IDROGEOMORFOLOGICA

FORMATO	SCALA	CODICE DOCUMENTO					NOME FILE	FOGLI
		SOC.	DISC.	TIPO DOC.	PROG.	REV.		
	1:15.000	ASC	AMB	TAV	065	01	ASC-AMB-TAV-065_01	-