





- LEGENDA**
-  Area impianto in progetto
 -  Sottostazione Elettrica
 -  Cavidotto di connessione MT
 -  Cavidotto di connessione AT
 -  Stazione TERNA "Valle" (esistente)



REGIONE PUGLIA
 Provincia di Foggia
 COMUNE DI ASCOLI SATRIANO

OGGETTO

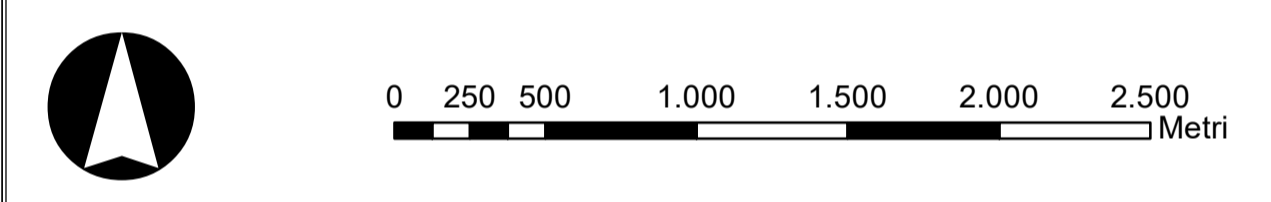
PROGETTO PER LA REALIZZAZIONE DI UN IMPIANTO
 AGRO - FOTOVOLTAICO NEL COMUNE DI
 ASCOLI SATRIANO IN LOCALITÀ FLAMIA

COMMITTENTE

**LIGHTSOURCE RENEWABLE
 ENERGY ITALY SPV 2 S.R.L.**
Via Giacomo Leopardi, 7 Milano (MI)
 C.F.P. IVA: 11015540963

PROGETTAZIONE	<p><small>Codice Commessa PHEEDRA 20_10_PV_ASC</small></p> <p>PHEEDRA <small>PHEEDRA S.r.l. Via Lago di Nemi, 90 74121 - Taranto Tel. 099 7722302 - Fax 099 9870285 e-mail: info@pheedra.it web: www.pheedra.it</small></p> <p>Dott. Ing. Angelo Micolucci</p>	<p>SouthEnergy <small>SOUTHENERGY S.r.l. Via del Commercio, 66 72017 - Ostuni (BR) Tel. 0831 331694 e-mail: info@southenergy.it web: www.southenergy.it</small></p> <p>Dott. Ing. Ilario Merciano</p>
----------------------	---	--

1	Giugno 2021	PRIMA EMISSIONE	CD	AM	VS
REV	DATA	ATTIVITA'	REDATTO	VERIFICATO	APROVATO

OGGETTO DEL LABORATORIO

INQUADRAMENTO SU PTCP

FORMATO	SCALA	CODICE DOCUMENTO					NUMERO FILE	FOGLI
	1:25.000	SOC	DISC	TIPO DOC	PROG	REV	ASC-CIV-TAV-071_01	1 - 2
		ASC	AMB	TAV	071	01		

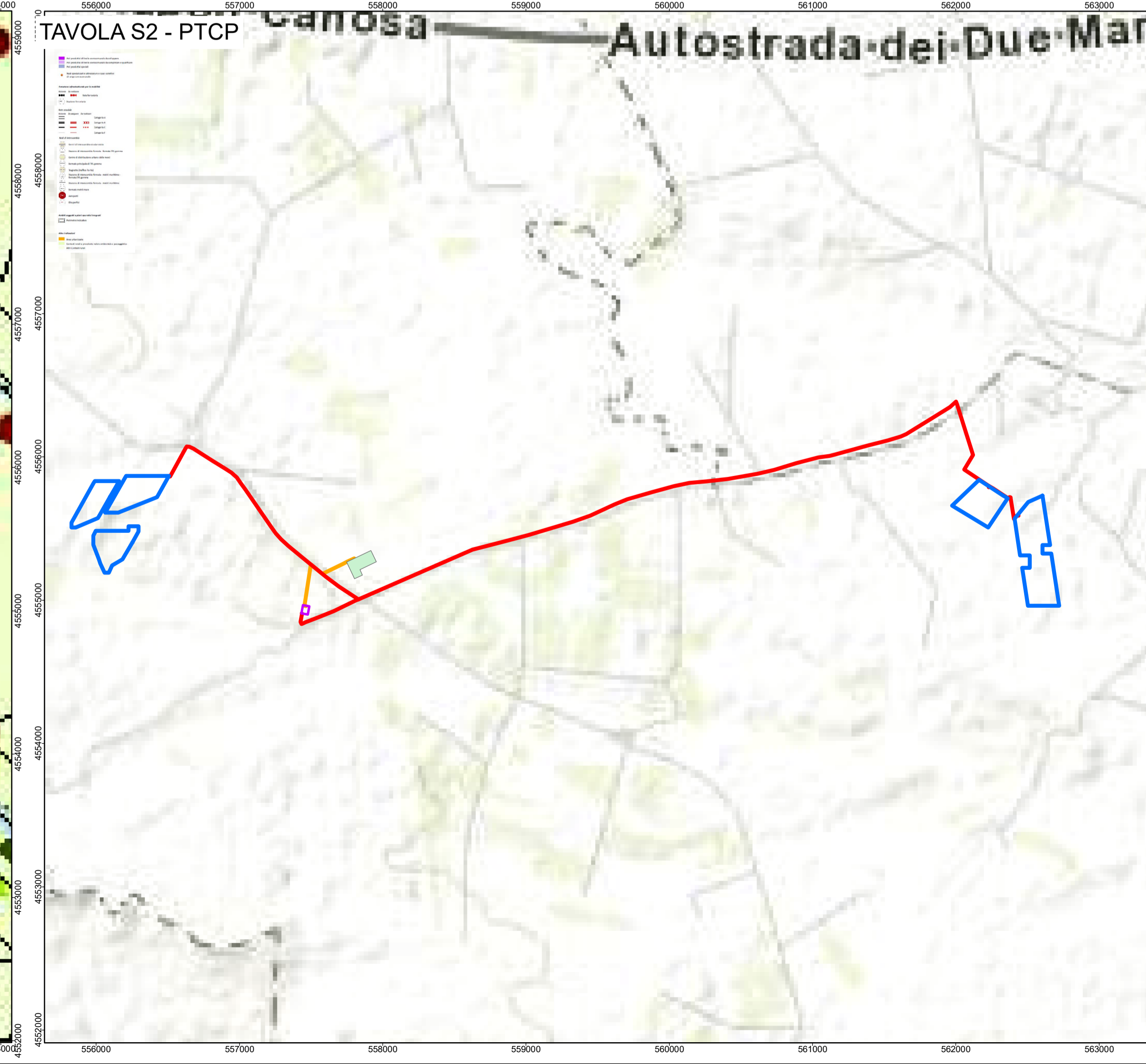
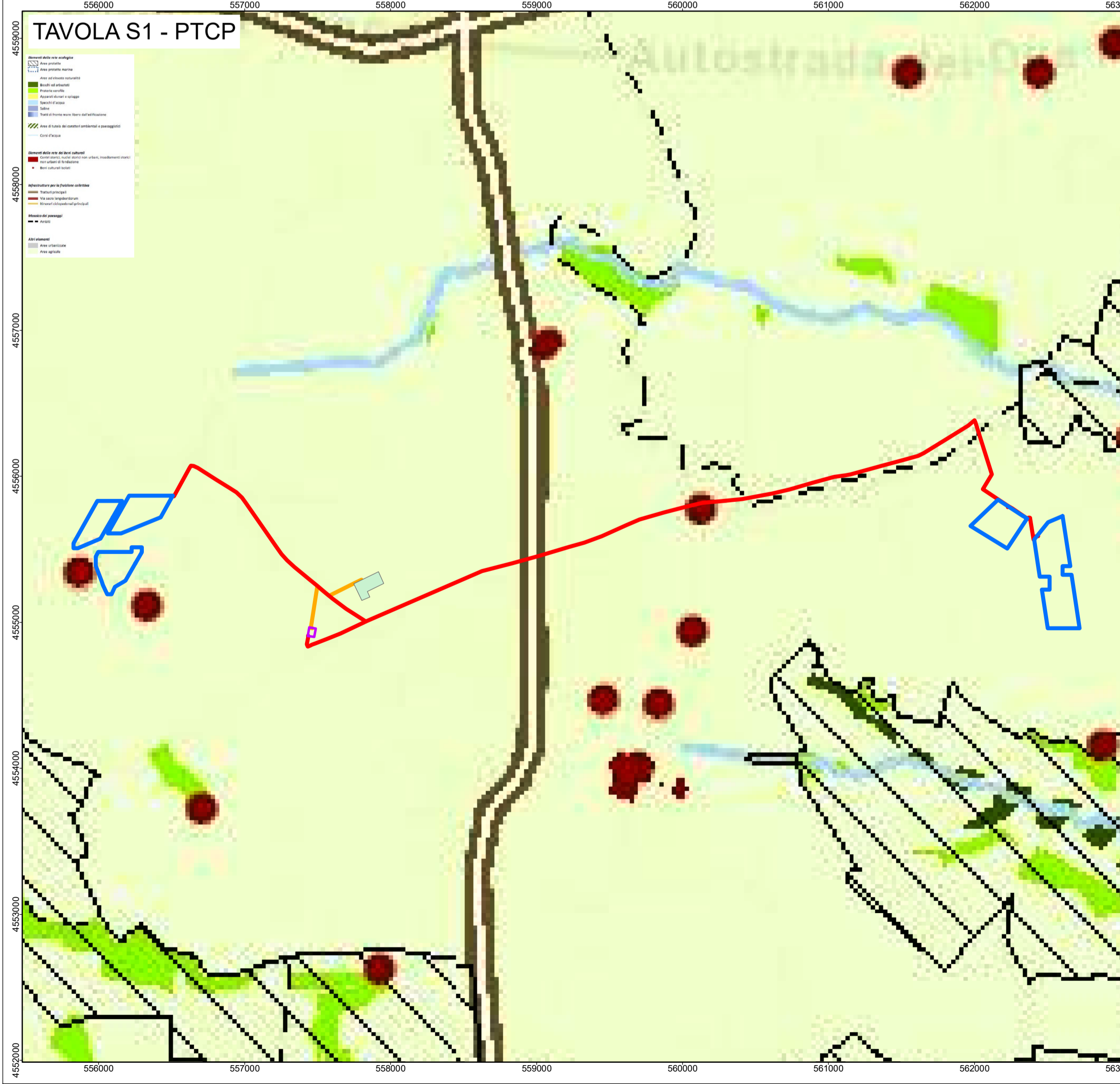
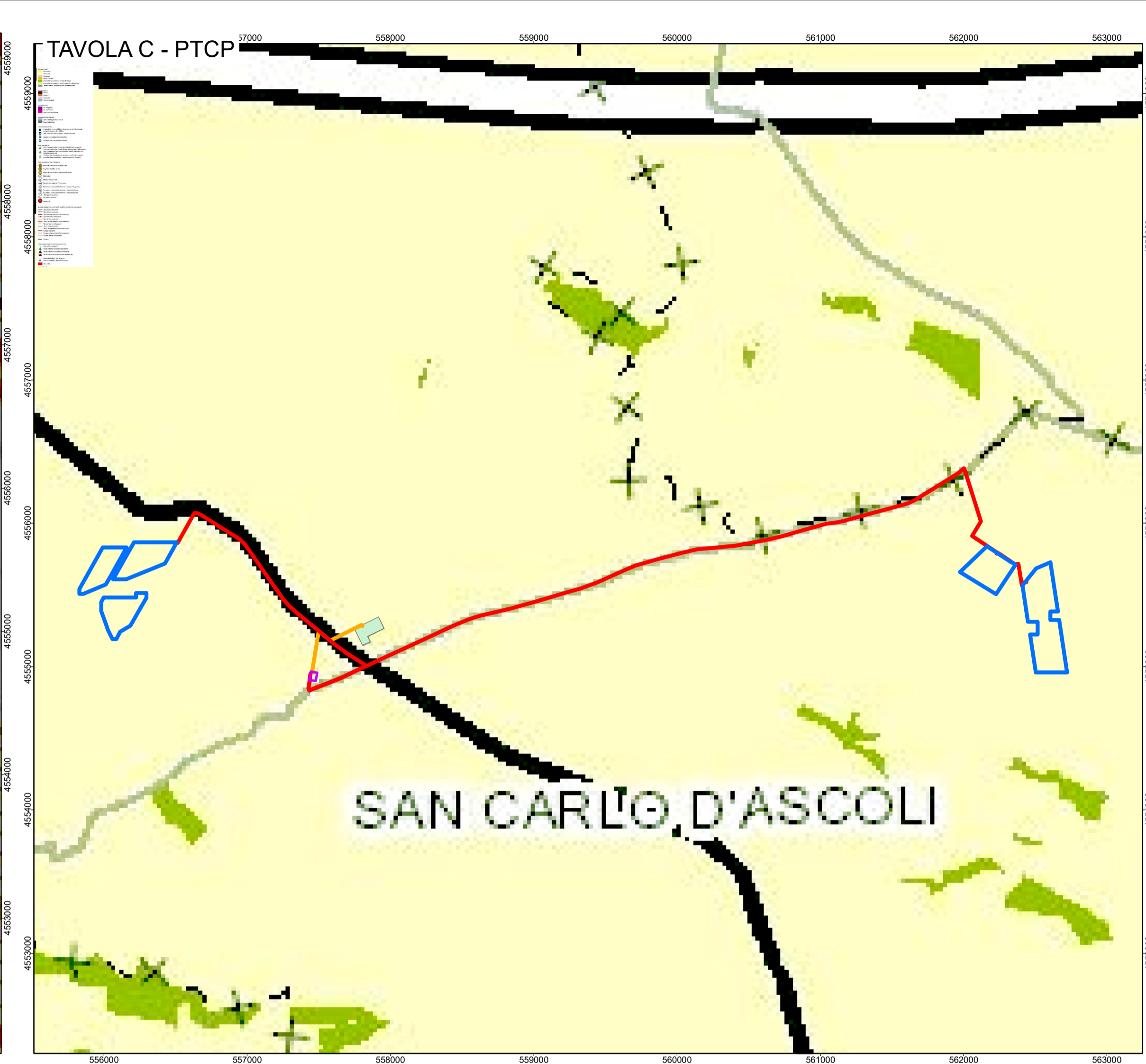
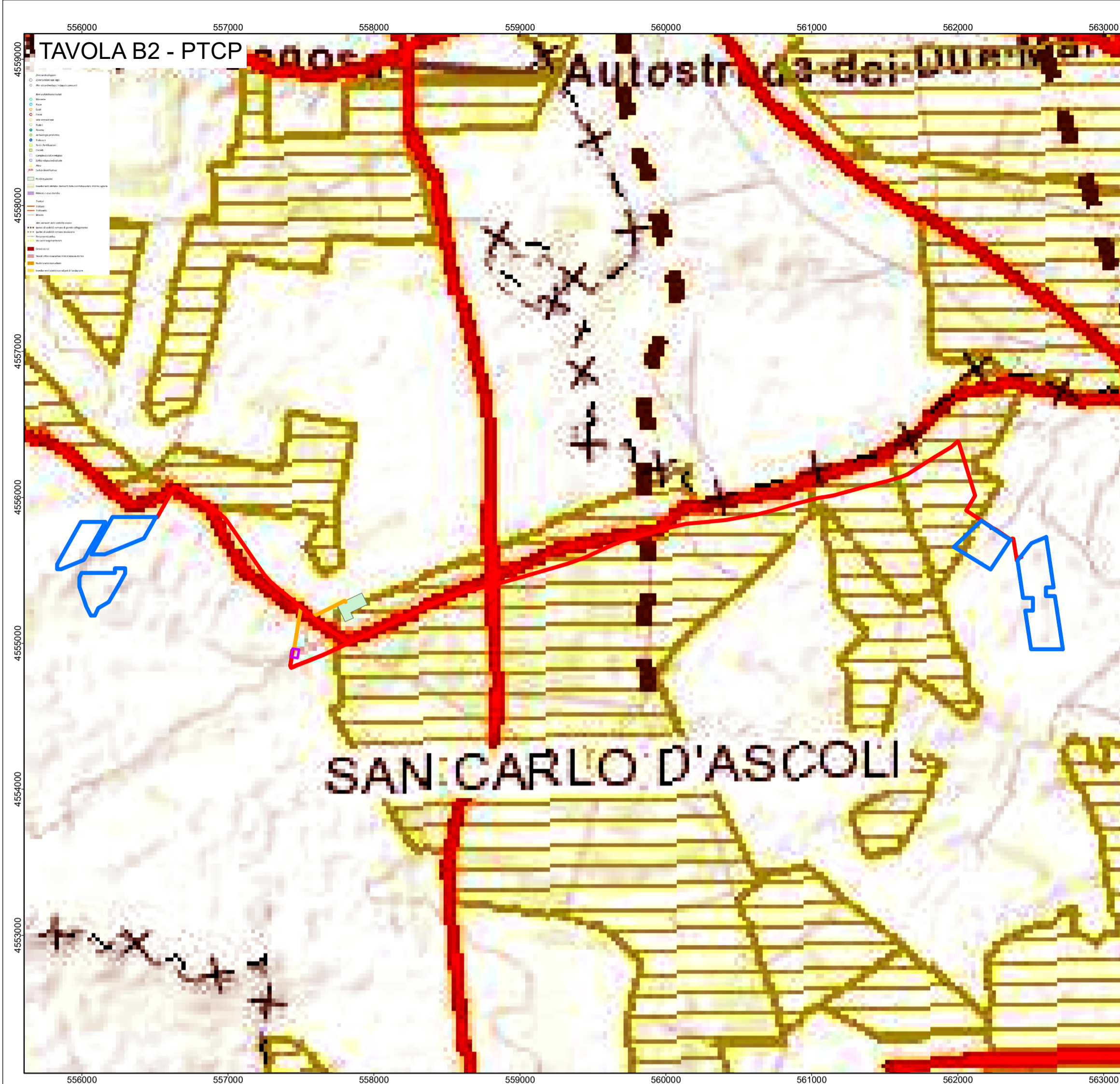

- LEGENDA**
- Area impianto in progetto
 - Sottostazione Elettrica
 - Cavidotto di connessione MT
 - Cavidotto di connessione AT
 - Stazione TERNA "Valle" (esistente)

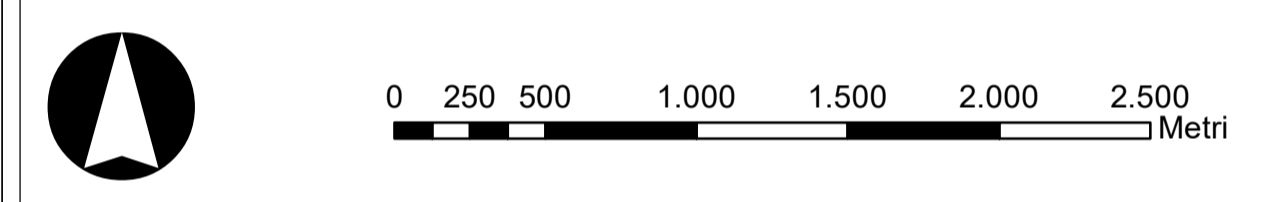

REGIONE PUGLIA
 Provincia di Foggia
 COMUNE DI ASCOLI SATRIANO

OGGETTO

PROGETTO PER LA REALIZZAZIONE DI UN IMPIANTO
 AGRO - FOTOVOLTAICO NEL COMUNE DI
 ASCOLI SATRIANO IN LOCALITÀ FLAMIA

COMMITTENTE

**LIGHTSOURCE RENEWABLE
 ENERGY ITALY SPV 2 S.R.L.**
Via Giacomo Leopardi, 7 Milano (MI)
 C.F.P. IVA: 11015540963

<p><small>Codice Commessa PHEEDRA 20_10_PV_ASC</small></p> <p>PHEEDRA <small>PHEEDRA S.r.l. Via Lego di Nemi, 90 74121 - Taranto Tel. 099 7722302 - Fax 099 9870285 e-mail: info@pheedra.it web: www.pheedra.it</small></p> <p>Dott. Ing. Angelo Micolucci</p>	<p>SouthEnergy <small>SOUTHENERGY S.r.l. Via del Commercio, 66 72017 - Ostuni (BR) Tel. 0831 331594 e-mail: info@southenergy.it web: www.southenergy.it</small></p> <p>Dott. Ing. Ilario Merciano</p>
---	--

REV	DATA	ATTIVITÀ	REDDATTO	VERIFICATO	APROVATO
1	Giugno 2021	PRIMA EMISSIONE	CD	AM	VS

OGGETTO DEL LABORATORIO

INQUADRAMENTO SU PTCP

FORMATO	SCALA	CODICE DOCUMENTO					NUMERO FILE	FOGLI
	1:25.000	SOC	DISC	TIPO DOC	PROG	REV	ASC-CIV-TAV-071_01	2 - 2