

SISTEMA DI RILEVAMENTO
 Dati acquisiti con sistema GNSS
 RTK Trimble
 Quote riferite al l.m.m.

DATI CARTOGRAFICI
 Datum: WGS' 84
 Stereoid: UTM 33
 Proiezione: UTM 33
 Meridiano centrale: 15° EST
 Latitudine origine: 0°
 Falso est: 500.000
 Falso nord: 0

PERIODO DI RILEVAMENTO
 Aprile 2019

LEGENDA
 PUNTI TARGET
 PUNTI RILIEVO A TERRA

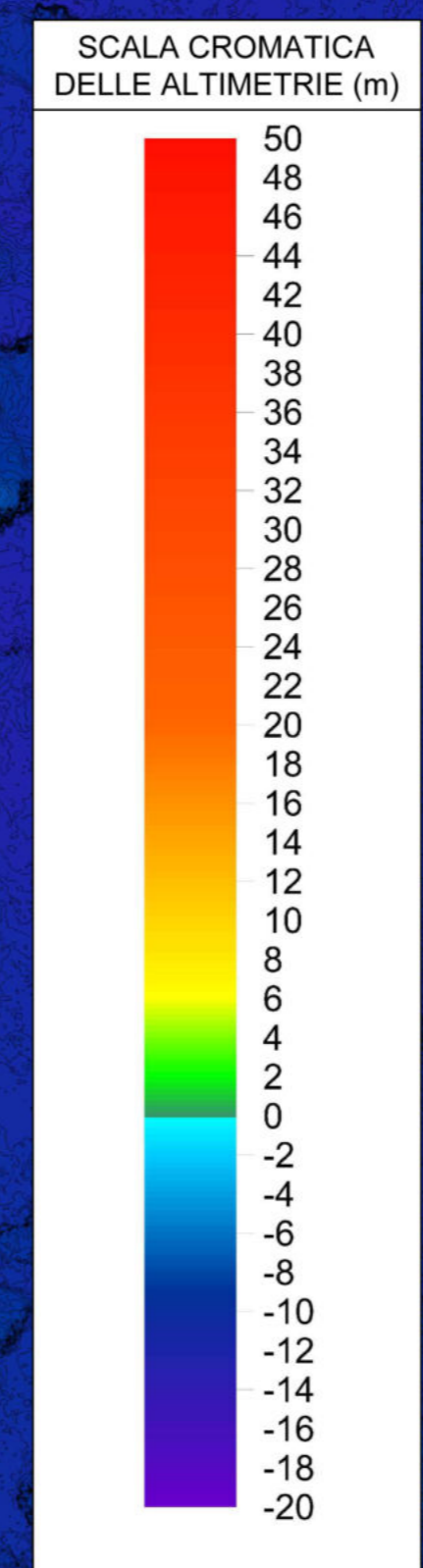

REGIONE SICILIANA
 ASSESSORATO DELLE INFRASTRUTTURE E DELLA MOBILITA'
 DIPARTIMENTO DELLE INFRASTRUTTURE DELLA MOBILITA' E DEI TRASPORTI
ISOLA DI SALINA (MESSINA)
COMUNE DI MALFA
 LAVORI DI RIQUALIFICA E DI ADEGUAMENTO
 DELLE OPERE FORANEE, DELLE BANCHINE, DELLO SCALO DI
 ALAGGIO E DEI FONDALI DELL' APPRODO DI SCALO GALERA

PROGETTO ESECUTIVO DI RIUNIONE ED AGGIORNAMENTO DEI LAVORI DEL 1° STRALCIO E DI QUELLO DI COMPLETAMENTO

PROGETTO DEFINITIVO: Approvato in linea tecnica in Conferenza Speciale di Servizi Ufficio del Genio Civile di Messina in data 21.07.2014
PROGETTO ESECUTIVO 1° stralcio finale: Approvato in linea tecnica in Conferenza Speciale di Servizi del Genio Civile di Messina in data 20.12.2016 dell'importo complessivo di € 4.800.000,00
PROGETTO ESECUTIVO 1° stralcio di completamento: A seguito di revisione contrattuale ed approvazione Perizia di ripartizione lavori di forza maggiore di variante in data 07 marzo 2013, marzo 2013 dell'importo complessivo di € 1.612.247,45
PROGETTO ESECUTIVO stralcio di completamento: Approvato in linea tecnica in Conferenza Speciale di Servizi del Genio Civile di Messina in data 19.07.2017 dell'importo complessivo di € 13.700.000,00

REVISIONI:

REV.	DATA	EMMISSIONE	RED.	VER.	APPR.
0	27/06/19	PRIMA EMISSIONE	E.MACRI	A.INCONTIERA	F.GIORDANO
1					
2					

CODICE PROGETTO: 1 9 0 1 **ELABORATO:** All. 3.3 **REV.:** A **SCALA:** 1:250

Modello digitale di elevazione (DEM) Aprile 2019 - Fotomosaico colorato Scalo Galera

IL R.U.P.: Geom. Arturo Campi
IL PROGETTISTA: Geom. Francesco Giordano
COLLABORAZIONE: Signa Ingegneria S.r.l.
IL SUPPORTO ESTERNO AL R.U.P.: Ing. Salvatore Perillo
IL SINDACO: Dott.ssa Clara Rametta

Regione Siciliana
 Assessorato delle Infrastrutture e della Mobilità
 Dipartimento Regionale Tecnico
 COMMISSIONE REGIONALE DEI LAVORI PUBBLICI
 Legge regionale 12 luglio 2012, n. 22 art.3, comma 12
 Copia conforme all'originale conservato nelle archivio
 del 04 Dicembre 2018 a 11 Dicembre 2018

Progetto n. 138
 Ing. Carlo Incontiera

REGIONE SICILIANA
 Assessorato delle Infrastrutture e della Mobilità
 Dipartimento Regionale Tecnico
 COMMISSIONE REGIONALE DEI LAVORI PUBBLICI
 Legge regionale 12 luglio 2012, n. 22 art.3, comma 12
 Copia conforme all'originale conservato nelle archivio
 del 04 Dicembre 2018 a 11 Dicembre 2018

REGIONE SICILIANA
 Assessorato delle Infrastrutture e della Mobilità
 Dipartimento Regionale Tecnico
 COMMISSIONE REGIONALE DEI LAVORI PUBBLICI
 Legge regionale 12 luglio 2012, n. 22 art.3, comma 12
 Copia conforme all'originale conservato nelle archivio
 del 04 Dicembre 2018 a 11 Dicembre 2018

