REGIONE SICILIANA

ASSESSORATO DELLE INFRASTRUTTURE E DELLA MOBILITA'
DIPARTIMENTO DELLE INFRASTRUTTURE DELLA MOBILITA'

ISOLA DI SALINA (MESSINA)
COMUNE DI MALFA

LAVORI DI RIQUALIFICA E DI ADEGUAMENTO DELLE OPERE FORANEE, DELLE BANCHINE, DELLO SCALO DI ALAGGIO E DEI FONDALI DELL' APPRODO DI SCALO GALERA

LAVORI DI RIUNIONE DEL 1° STRALCIO E DI QUELLO DI COMPLETAMENTO

PROGETTO ESECUTIVO ESITATO CON PARERE FAVOREVOLE IN LINEA TECNICO DALLA COMMISSIONE REGIONALE LL.PP. NELLE ADUNANZE DEL 04.12.2019 E 17.12.2019
FINANZIATO CON DDG N.4310 DEL 15.12.2020 DIPARTIMENTO DELLE INFRASTRUTTURE E DELLA MOBILITÀ.
CUP: J84B04000190006 CIG:8451919832

- **Importo complessivo:** € 19.220.000,00;
- **Importo a base d'asta:** €15.500.000,00 oltre €400.000,00 per attuazione oneri di sicurezza.
- **Importo contrattuale:** €12.180.000,00
- **Impresa esecutrice dei lavori:** R.T.I. Consorzio Stabile INFRA.TECH.S.R.L. (mandataria) - Stone Società Cooperativa (mandante) - Franco Giuseppe S.R.L. (mandante) - Zeta S.R.L. (mandante);
- **Aggiudicazione efficace:** Determinazione U.T. n.157/2021 e Reg. Gen.le n.268 del 18.05.2021;
- **Contratto:** Rep. N. 5 del 09.09.2021 – Comune di Malfa – Registrato presso l'Ufficio Territoriale dell'Agenzia delle Entrate di Messina – Serie 1T n.15001 del 14.09.2021;
- **Consegna dei lavori:** 24 Maggio 2021
- **Ultimazione lavori:** 25 Novembre 2022

PERIZIA DI VARIANTE E SUPPLETIVA PER L'ADEGUAMENTO DELLE INFRASTRUTTURE PORTUALI ALLE SOPRAVVENUTE ESIGENZE DI PROTEZIONE CIVILE COMUNALE CON CONTESTUALE SALVAGUARDIA DEGLI HABITAT MARINI E TERRESTI DI INTERESSE CONSERVAZIONISTICO

P.V.S. - All. 7.1 - Carta dei vincoli paesaggistici e territoriali
Scala 1:25.000

PALERMO: 15.06.2022

IL RUP
Geom. Arturo Ciampi
Ciampi Arturo
05.07.2022 14:35:09
GMT+00:00

IL SUPPORTO AL RUP
Ing. Angelo Mistretta
Firmato digitalmente da
ANGELO GIUSEPPE MISTRETTA
Serialnumber = TINIT-MSTNLG57H27G317M
Data e ora della firma: 05/07/2022 15:17:52

IL SINDACO
Dott.ssa Clara Rametta
Rametta
Clara
05.07.2022
15:39:03
GMT+00:00

FRANCESCO
GIORDANO
06.07.2022
10:54:05
GMT+01:00

IL DIRETTORE DEI LAVORI
Ing. Francesco Giordano
Via della libertà n.201/a
90143 Palermo
Pec: francesco.giordano@pec.it
Email: ingfrancescogiordano@gmail.com

con la collaborazione di
Sigma Ingegneria S.r.l.
Email: sigmaingsrl@gmail.com

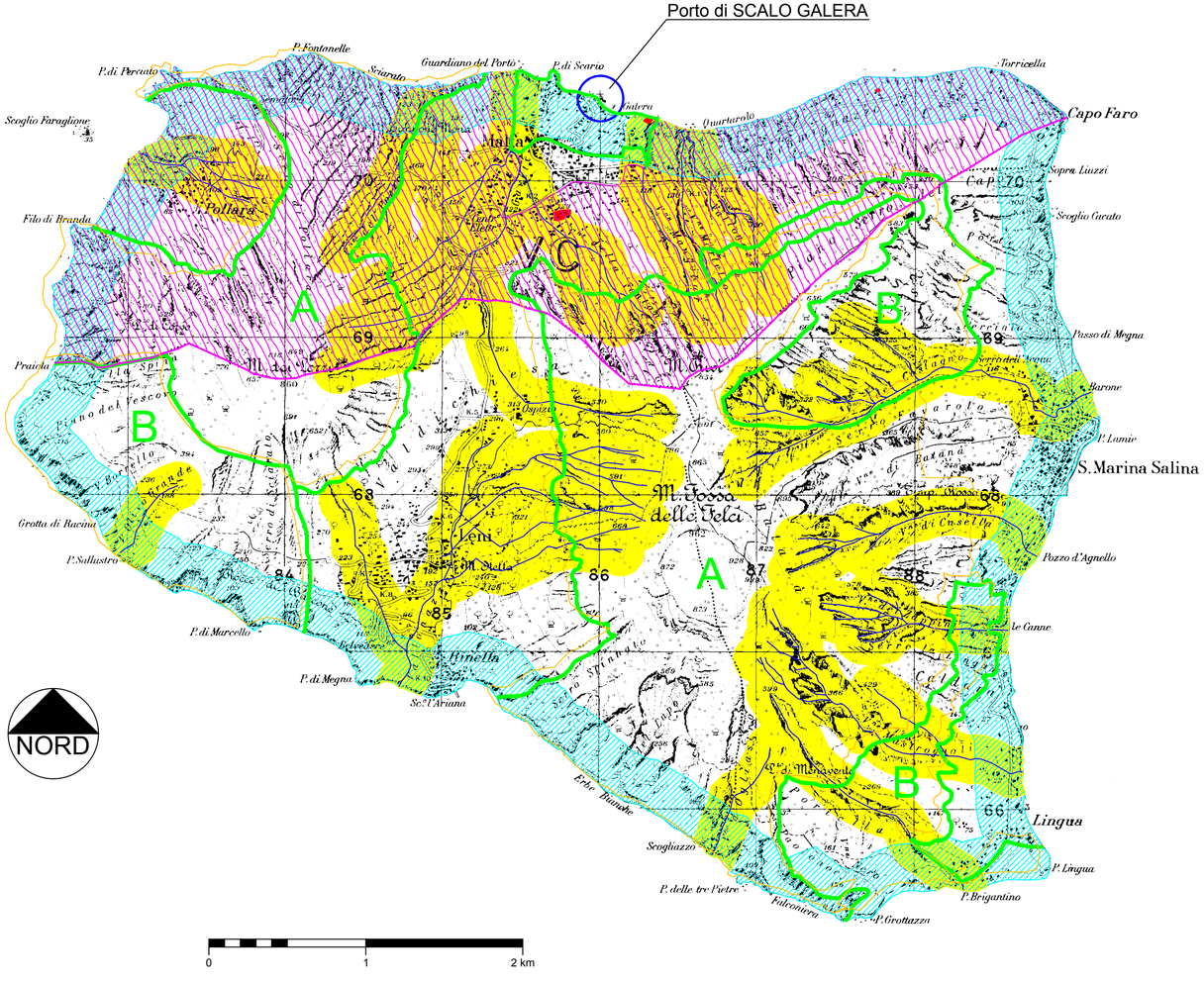

Area di intervento porto di Scalo Galera

Vincolo Idrogeologico di cui alla L. n.3267/1923

Vincolo Paesaggistico 300 m dalla batigia L. 431/85

Vincolo Paesaggistico 150 m dai corsi d'acqua L. 431/85

Vincolo Archeologico e Monumentale L. 1089/39

Vincolo Parchi e Riserve ex L.R. 98/81 aggiornam. L.R. 14/88 (zona A,B) ed ex L. 431/85, art. 1/L

Zona sismica 2
sull'intero territorio comunale
secondo la nuova classificazione sismica
della Regione Sicilia
(Recepimento Ordinanza n. 3274/2003
D.P.C.M. 21.10.2003)