

Modulo per la presentazione delle osservazioni per i piani/programmi/progetti sottoposti a procedimenti di valutazione ambientale di competenza statale

Presentazione di osservazioni relative alla procedura di:

- Valutazione Ambientale Strategica (VAS) – art.14 co.3 D.Lgs.152/2006 e s.m.i.
 Valutazione di Impatto Ambientale (VIA) – art.24 co.3 D.Lgs.152/2006 e s.m.i.
 Verifica di Assoggettabilità alla VIA – art.19 co.4 D.Lgs.152/2006 e s.m.i.

(Barrare la casella di interesse)

Il/La Sottoscritto/a ZOPPETTI GIORGIO

(Nel caso di persona fisica, in forma singola o associata)

Il/La Sottoscritto/a _____

in qualità di legale rappresentante della Pubblica Amministrazione/Ente/Società/Associazione

(Nel caso di persona giuridica - società, ente, associazione, altro)

PRESENTA

ai sensi del D.Lgs.152/2006, le **seguenti osservazioni** al

Piano/Programma, sotto indicato

Progetto, sotto indicato.

(Barrare la casella di interesse)

Progetto Definitivo del Nuovo Collegamento ferroviario Stazione d Bergamo – “Aeroporto Orio al Serio”
Procedura VIA 5609

(inserire la denominazione completa del piano/programma (procedure di VAS) o del progetto (procedure di VIA, Verifica di Assoggettabilità a VIA)

OGGETTO DELLE OSSERVAZIONI

(Barrare le caselle di interesse; è possibile selezionare più caselle):

Aspetti di carattere generale (es. struttura e contenuti della documentazione, finalità, aspetti procedurali)

Aspetti programmatici (coerenza tra piano/programma/progetto e gli atti di pianificazione/programmazione territoriale/settoriale)

Aspetti progettuali (proposte progettuali o proposte di azioni del Piano/Programma in funzione delle probabili ricadute ambientali)

Aspetti ambientali (relazioni/impatti tra il piano/programma/progetto e fattori/componenti ambientali)

Altro (specificare) _____

ASPETTI AMBIENTALI OGGETTO DELLE OSSERVAZIONI

(Barrare le caselle di interesse; è possibile selezionare più caselle):

Atmosfera

Ambiente idrico

Si fa notare, che se teniamo conto della biodiversità questa area è la più variegata visto la presenza di:

- Piante da frutto (fico, vigna, ulivo etc.)
- Piante ornamentali
- Arbusti da frutto (lamponi e ribes)
- Piante aromatiche (salvia, rosmarino, timo, levistico)
- Piante ad alto fusto



Figura 3 - Piante di fico e d'oleandro



Figura 4 - Pianta di ulivo

Un'altra zona non presa in considerazione per quanto riguarda la biodiversità è quella lungo la SS671 che da entrambi i lati presenta delle aree appartenenti al vivaio Lanzi.



Figura 6 - Aree vivaio considerate semplici zone a copertura erbacea



Figura 5 - Area vivaio vista aerea

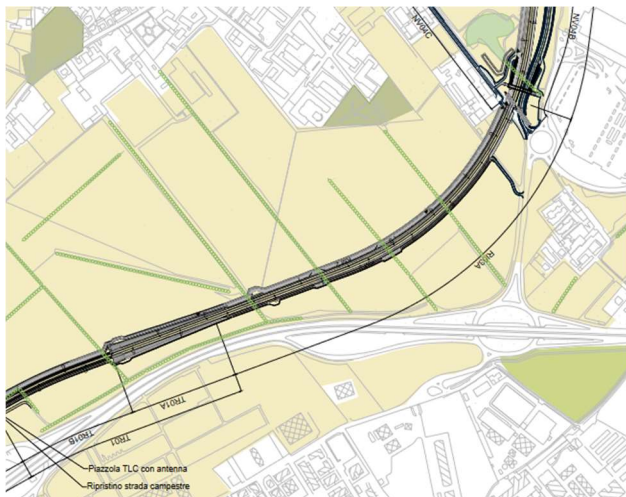

Figura 7 - area vivaio non presente in foto aerea

SI CHIEDE PERTANTO

Al MITE di rifare completamente lo studio sulla biodiversità e rivedere tutti i documenti inerenti l'impatto ambientale sul territorio, includendo queste aree, che ad oggi non sono state prese in considerazione, malgrado una di queste aree sia inclusa già dal 1500 nel territorio dei corpi Santi (vedi studi sui corpi santi di Bergamo a cura del Centro Studi sul Territorio "Lelio Pagani") e il parco dei Colli stia cercando di tutelarla includendola nel sistema del parco dei colli.

Fatta salva la possibilità di ogni azione a tutela dei legittimi interessi del territorio di Boccaleone si inviano i migliori saluti.

Il/La Sottoscritto/a dichiara di essere consapevole che, ai sensi dell'art. 24, comma 7 e dell'art.19 comma 13, del D.Lgs. 152/2006 e s.m.i., le presenti osservazioni e gli eventuali allegati tecnici saranno pubblicati sul Portale delle valutazioni ambientali VAS-VIA del Ministero dell'Ambiente e della Tutela del Territorio e del Mare (www.va.minambiente.it).

Tutti i campi del presente modulo devono essere debitamente compilati. In assenza di completa compilazione del modulo l'Amministrazione si riserva la facoltà di verificare se i dati forniti risultano sufficienti al fine di dare seguito alle successive azioni di competenza.

ELENCO ALLEGATI

Allegato 1 - Dati personali del soggetto che presenta l'osservazione

Allegato 2 - Copia del documento di riconoscimento in corso

Allegato XX - _____ *(inserire numero e titolo dell'allegato tecnico se presente)*

Luogo e data **Bergamo, 18/06/2022**

(inserire luogo e data)

Il/La dichiarante

(Firma)

Modulo per la presentazione delle osservazioni per i piani/programmi/progetti sottoposti a procedimenti di valutazione ambientale di competenza statale

Presentazione di osservazioni relative alla procedura di:

- Valutazione Ambientale Strategica (VAS) – art.14 co.3 D.Lgs.152/2006 e s.m.i.
- Valutazione di Impatto Ambientale (VIA) – art.24 co.3 D.Lgs.152/2006 e s.m.i.**
- Verifica di Assoggettabilità alla VIA – art.19 co.4 D.Lgs.152/2006 e s.m.i.

(Barrare la casella di interesse)

Il/La Sottoscritto/a ZOPPETTI GIORGIO

(Nel caso di persona fisica, in forma singola o associata)

Il/La Sottoscritto/a _____

in qualità di legale rappresentante della Pubblica Amministrazione/Ente/Società/Associazione

(Nel caso di persona giuridica - società, ente, associazione, altro)

PRESENTA

ai sensi del D.Lgs.152/2006, le **seguenti osservazioni** al

Piano/Programma, sotto indicato

Progetto, sotto indicato.

(Barrare la casella di interesse)

Progetto Definitivo del Nuovo Collegamento ferroviario Stazione d Bergamo – “Aeroporto Orio al Serio”
Procedura VIA 5609

(inserire la denominazione completa del piano/programma (procedure di VAS) o del progetto (procedure di VIA, Verifica di Assoggettabilità a VIA)

OGGETTO DELLE OSSERVAZIONI

(Barrare le caselle di interesse; è possibile selezionare più caselle):

Aspetti di carattere generale (es. struttura e contenuti della documentazione, finalità, aspetti procedurali)

Aspetti programmatici (coerenza tra piano/programma/progetto e gli atti di pianificazione/programmazione territoriale/settoriale)

Aspetti progettuali (proposte progettuali o proposte di azioni del Piano/Programma in funzione delle probabili ricadute ambientali)

Aspetti ambientali (relazioni/impatti tra il piano/programma/progetto e fattori/componenti ambientali)

Altro *(specificare)* _____

ASPETTI AMBIENTALI OGGETTO DELLE OSSERVAZIONI

(Barrare le caselle di interesse; è possibile selezionare più caselle):

Atmosfera

Ambiente idrico

- Suolo e sottosuolo
- Rumore, vibrazioni, radiazioni
- Biodiversità (vegetazione, flora, fauna, ecosistemi)
- Salute pubblica
- Beni culturali e paesaggio**
- Monitoraggio ambientale
- Altro (*specificare*)

TESTO DELL' OSSERVAZIONE

Nel nuovo progetto viene realizzata una pista ciclabile che parte dal sovrappasso di Boccaleone e va verso la stazione di Orio costeggiando la ferrovia. La parte iniziale però è realizzata lungo un'area verde pubblica e privata che verrebbe rimossa per un'opera inutile e che si aggiunge al consumo di suolo. La pista ciclabile potrebbe inizialmente passare tra il complesso di condomini Giambelli e risalire lungo la via Recastello per ricongiungersi alla pista ciclabile già attualmente esistente in via Lunga. Una volta incrociata la nuova ferrovia in fondo alla via lunga ripartire costeggiando il tratto di binari verso Orio.

SI CHIEDE PERTANTO

Di modificare il progetto in modo da non impattare su aree già verdi che andrebbero invece tutelate.



Figura 1 - Possibile percorso della pista ciclabile senza ulteriore consumo di suolo



Partenza nuova pista
ciclabile verso Aeroporto

Figura 2 - Pista ciclabile esistente

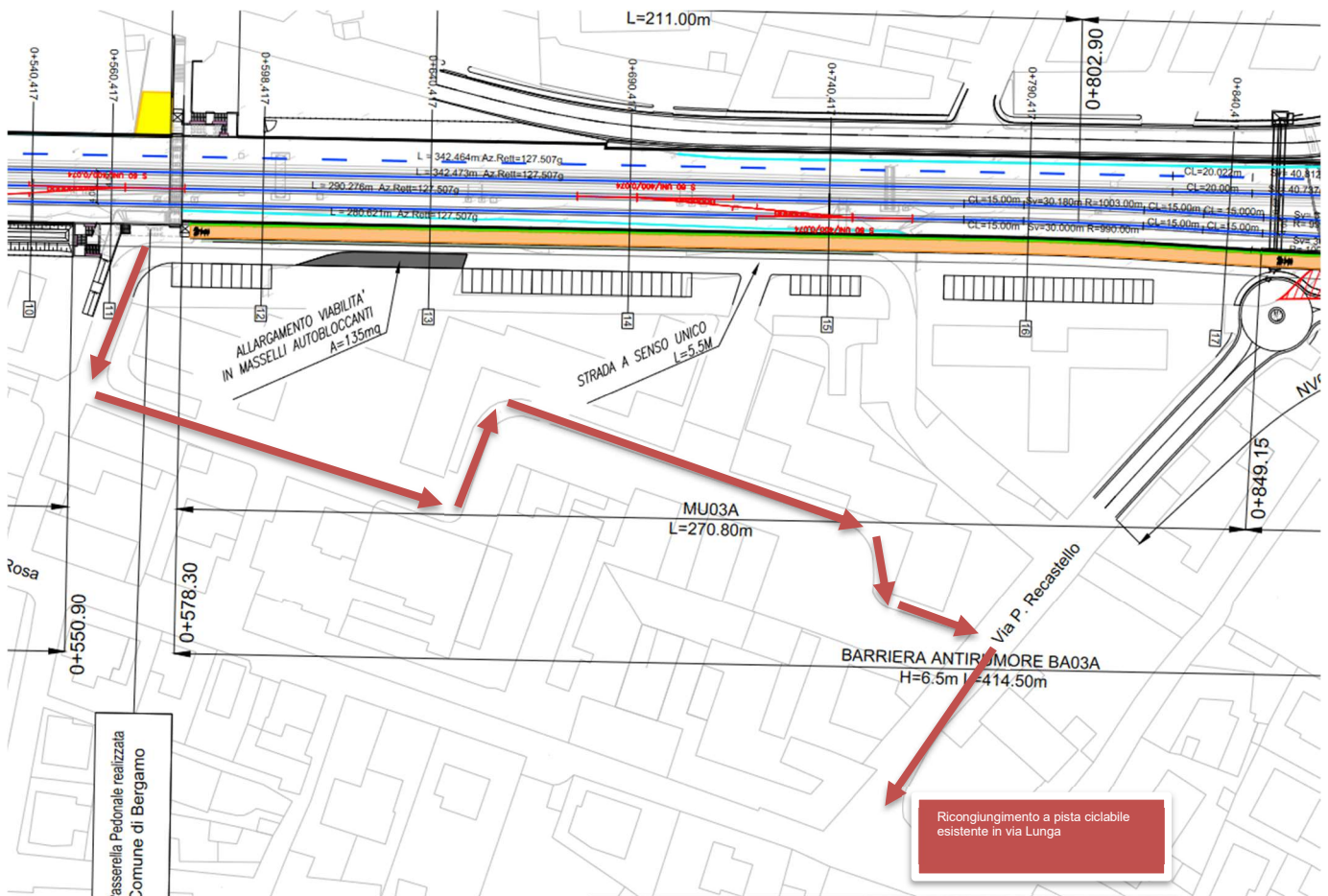
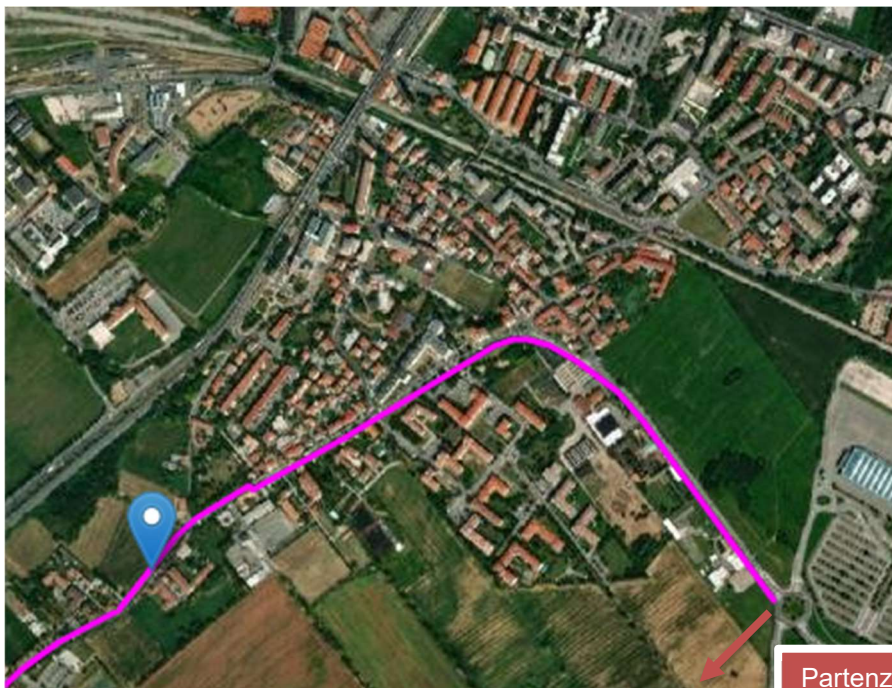
CON RISERVA DI EVENTUALI IMPUGNAZIONI.

Il/La Sottoscritto/a dichiara di essere consapevole che, ai sensi dell'art. 24, comma 7 e dell'art.19 comma 13, del D.Lgs. 152/2006 e s.m.i., le presenti osservazioni e gli eventuali allegati tecnici saranno pubblicati sul Portale delle valutazioni ambientali VAS-VIA del Ministero dell'Ambiente e della Tutela del Territorio e del Mare (www.va.minambiente.it).

Tutti i campi del presente modulo devono essere debitamente compilati. In assenza di completa compilazione del modulo l'Amministrazione si riserva la facoltà di verificare se i dati forniti risultano sufficienti al fine di dare seguito alle successive azioni di competenza.

ELENCO ALLEGATI

Allegato 1 - Dati personali del soggetto che presenta l'osservazione

Allegato 2 - Copia del documento di riconoscimento in corso

Allegato XX - _____ (inserire numero e titolo dell'allegato tecnico se presente)

Luogo e data **Bergamo 18/06/2022**

(inserire luogo e data)

Il/La dichiarante

(Firma)

Modulo per la presentazione delle osservazioni per i piani/programmi/progetti sottoposti a procedimenti di valutazione ambientale di competenza statale

Presentazione di osservazioni relative alla procedura di:

- Valutazione Ambientale Strategica (VAS) – art.14 co.3 D.Lgs.152/2006 e s.m.i.
- Valutazione di Impatto Ambientale (VIA) – art.24 co.3 D.Lgs.152/2006 e s.m.i.**
- Verifica di Assoggettività alla VIA – art.19 co.4 D.Lgs.152/2006 e s.m.i.

(Barrare la casella di interesse)

Il/La Sottoscritto/a ZOPPETTI GIORGIO

(Nel caso di persona fisica, in forma singola o associata)

Il/La Sottoscritto/a _____

in qualità di legale rappresentante della Pubblica Amministrazione/Ente/Società/Associazione

(Nel caso di persona giuridica - società, ente, associazione, altro)

PRESENTA

ai sensi del D.Lgs.152/2006, le **seguenti osservazioni** al

Piano/Programma, sotto indicato

Progetto, sotto indicato.

(Barrare la casella di interesse)

Progetto Definitivo del Nuovo Collegamento ferroviario Stazione d Bergamo – “Aeroporto Orio al Serio”
Procedura VIA 5609

(inserire la denominazione completa del piano/programma (procedure di VAS) o del progetto (procedure di VIA, Verifica di Assoggettività a VIA)

OGGETTO DELLE OSSERVAZIONI

(Barrare le caselle di interesse; è possibile selezionare più caselle):

Aspetti di carattere generale (es. struttura e contenuti della documentazione, finalità, aspetti procedurali)

Aspetti programmatici (coerenza tra piano/programma/progetto e gli atti di pianificazione/programmazione territoriale/settoriale)

Aspetti progettuali (proposte progettuali o proposte di azioni del Piano/Programma in funzione delle probabili ricadute ambientali)

Aspetti ambientali (relazioni/impatti tra il piano/programma/progetto e fattori/componenti ambientali)

Altro (specificare) _____

ASPETTI AMBIENTALI OGGETTO DELLE OSSERVAZIONI

(Barrare le caselle di interesse; è possibile selezionare più caselle):

Atmosfera

Ambiente idrico

- Suolo e sottosuolo
- Rumore, vibrazioni, radiazioni
- Biodiversità (vegetazione, flora, fauna, ecosistemi)
- Salute pubblica
- Beni culturali e paesaggio**
- Monitoraggio ambientale
- Altro (*specificare*)

TESTO DELL' OSSERVAZIONE

Nel nuovo progetto compare in fondo alla via Pizzo Recastello una rotatoria per collegare i due accessi carrabili (già presenti). Questa, oltre che ostacolare l'uscita dei mezzi va ad aggiungersi al consumo di suolo. Si ritiene la realizzazione della rotatoria inutile visto che l'area risulta a fondo chiuso e verrà utilizzata solo per l'entrata e l'uscita delle automobili dei residenti. Inoltre per realizzare il rondo verrebbero abbattute due conifere di oltre quarant'anni.

SI CHIEDE PERTANTO

nell'eventualità che la strada venga chiusa, la modifica del progetto con l'abolizione del rondo e l'allargamento dell'area verde.

CON RISERVA DI EVENTUALI IMPUGNAZIONI.

ACCESSI
CARRABILI



Figura 2 - Pianta progetto rotatoria



Figura 1 - Vista aerea zona rotatoria



Figura 3 - Piante da abbattere per realizzare il rondo

Il/La Sottoscritto/a dichiara di essere consapevole che, ai sensi dell'art. 24, comma 7 e dell'art.19 comma 13, del D.Lgs. 152/2006 e s.m.i., le presenti osservazioni e gli eventuali allegati tecnici saranno pubblicati sul Portale delle valutazioni ambientali VAS-VIA del Ministero dell'Ambiente e della Tutela del Territorio e del Mare (www.va.minambiente.it).

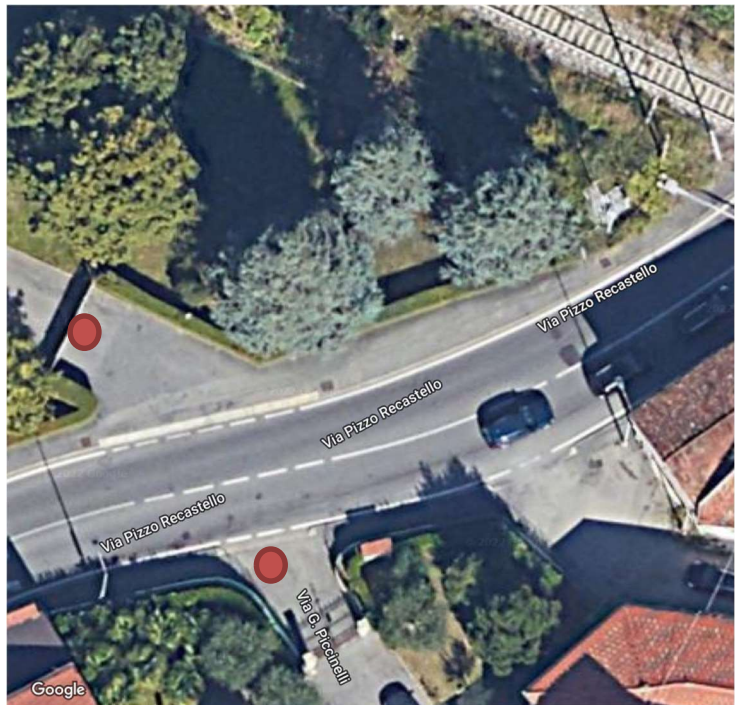
Tutti i campi del presente modulo devono essere debitamente compilati. In assenza di completa compilazione del modulo l'Amministrazione si riserva la facoltà di verificare se i dati forniti risultano sufficienti al fine di dare seguito alle successive azioni di competenza.

ELENCO ALLEGATI

Allegato 1 - Dati personali del soggetto che presenta l'osservazione

Allegato 2 - Copia del documento di riconoscimento in corso

Allegato XX - _____ (inserire numero e titolo dell'allegato tecnico se presente)

Luogo e data **Bergamo 18/06/2022**

(inserire luogo e data)

Il/La dichiarante

(Firma)

Modulo per la presentazione delle osservazioni per i piani/programmi/progetti sottoposti a procedimenti di valutazione ambientale di competenza statale

Presentazione di osservazioni relative alla procedura di:

- Valutazione Ambientale Strategica (VAS) – art.14 co.3 D.Lgs.152/2006 e s.m.i.
 Valutazione di Impatto Ambientale (VIA) – art.24 co.3 D.Lgs.152/2006 e s.m.i.
 Verifica di Assoggettabilità alla VIA – art.19 co.4 D.Lgs.152/2006 e s.m.i.

(Barrare la casella di interesse)

Il/La Sottoscritto/a _____ Giorgio Zoppetti _____
(Nel caso di persona fisica, in forma singola o associata)

Il/La Sottoscritto/a _____

in qualità di legale rappresentante della Pubblica Amministrazione/Ente/Società/Associazione

(Nel caso di persona giuridica - società, ente, associazione, altro)

PRESENTA

ai sensi del D.Lgs.152/2006, le **seguenti osservazioni** al

- Piano/Programma, sotto indicato
 Progetto, sotto indicato.

(Barrare la casella di interesse)

PROGETTO DEFINITIVO NUOVO COLLEGAMENTO FERROVIARIO STAZIONE DI BERGAMO – “AEROPORTO ORIO AL SERIO” (Codice procedura 5609)

(inserire la denominazione completa del piano/programma (procedure di VAS) o del progetto (procedure di VIA, Verifica di Assoggettabilità a VIA)

OGGETTO DELLE OSSERVAZIONI

(Barrare le caselle di interesse; è possibile selezionare più caselle):

Aspetti di carattere generale (es. struttura e contenuti della documentazione, finalità, aspetti procedurali)

- Aspetti programmatici (coerenza tra piano/programma/progetto e gli atti di pianificazione/programmazione territoriale/settoriale)
 Aspetti progettuali (proposte progettuali o proposte di azioni del Piano/Programma in funzione delle probabili ricadute ambientali)
 Aspetti ambientali (relazioni/impatti tra il piano/programma/progetto e fattori/componenti ambientali)
 Altro (specificare) _____

ASPETTI AMBIENTALI OGGETTO DELLE OSSERVAZIONI

(Barrare le caselle di interesse; è possibile selezionare più caselle):

- Atmosfera
 Ambiente idrico
 Suolo e sottosuolo
 Rumore, vibrazioni, radiazioni

- Biodiversità (vegetazione, flora, fauna, ecosistemi)
- Salute pubblica
- Beni culturali e paesaggio
- Monitoraggio ambientale
- Altro (*specificare*) _____

Visto l'elaborato

NM2701D53RGCA0000001B

Si fa presente che

Alcuni condomini ormai da trent'anni attraverso una convenzione con FFSS hanno mantenuto pulito l'area demaniale della ferrovia in cambio dell'utilizzo della stessa ad uso ortaglie. Il progetto purtroppo prevede l'esproprio anche dell'area a giardino del condominio, quindi anche l'impossibilità di sfruttare una parte del giardino ad uso ortaglie per i condomini anziani che con la lavorazione di questi ne ricevono un beneficio psico-fisico.

Si chiede pertanto di

Di predisporre un'area verde ad uso orti urbani come compensazione per il quartiere.

Il/La Sottoscritto/a dichiara di essere consapevole che, ai sensi dell'art. 24, comma 7 e dell'art.19 comma 13, del D.Lgs. 152/2006 e s.m.i., le presenti osservazioni e gli eventuali allegati tecnici saranno pubblicati sul Portale delle valutazioni ambientali VAS-VIA del Ministero dell'Ambiente e della Tutela del Territorio e del Mare (www.va.minambiente.it).

Tutti i campi del presente modulo devono essere debitamente compilati. In assenza di completa compilazione del modulo l'Amministrazione si riserva la facoltà di verificare se i dati forniti risultano sufficienti al fine di dare seguito alle successive azioni di competenza.

ELENCO ALLEGATI

Allegato 1 - Dati personali del soggetto che presenta l'osservazione

Allegato 2 - Copia del documento di riconoscimento in corso

Allegato 3 – Foto giardino attuale _____ (*inserire numero e titolo dell'allegato tecnico se presente*)

Luogo e data **Bergamo 18/06/2022**

(inserire luogo e data)

Il/La dichiarante

(Firma)

Allegato 3



Figura 1 - Attuale area utilizzata come orti

Modulo per la presentazione delle osservazioni per i piani/programmi/progetti sottoposti a procedimenti di valutazione ambientale di competenza statale

Presentazione di osservazioni relative alla procedura di:

- Valutazione Ambientale Strategica (VAS) – art.14 co.3 D.Lgs.152/2006 e s.m.i.
- Valutazione di Impatto Ambientale (VIA) – art.24 co.3 D.Lgs.152/2006 e s.m.i.**
- Verifica di Assoggettabilità alla VIA – art.19 co.4 D.Lgs.152/2006 e s.m.i.

(Barrare la casella di interesse)

Il/La Sottoscritto/a ZOPPETTI GIORGIO

(Nel caso di persona fisica, in forma singola o associata)

Il/La Sottoscritto/a _____

in qualità di legale rappresentante della Pubblica Amministrazione/Ente/Società/Associazione

(Nel caso di persona giuridica - società, ente, associazione, altro)

PRESENTA

ai sensi del D.Lgs.152/2006, le **seguenti osservazioni** al

Piano/Programma, sotto indicato

Progetto, sotto indicato.

(Barrare la casella di interesse)

Progetto Definitivo del Nuovo Collegamento ferroviario Stazione d Bergamo – “Aeroporto Orio al Serio”
Procedura VIA 5609

(inserire la denominazione completa del piano/programma (procedure di VAS) o del progetto (procedure di VIA, Verifica di Assoggettabilità a VIA)

OGGETTO DELLE OSSERVAZIONI

(Barrare le caselle di interesse; è possibile selezionare più caselle):

Aspetti di carattere generale (es. struttura e contenuti della documentazione, finalità, aspetti procedurali)

Aspetti programmatici (coerenza tra piano/programma/progetto e gli atti di pianificazione/programmazione territoriale/settoriale)

Aspetti progettuali (proposte progettuali o proposte di azioni del Piano/Programma in funzione delle probabili ricadute ambientali)

Aspetti ambientali (relazioni/impatti tra il piano/programma/progetto e fattori/componenti ambientali)

Altro (specificare) _____

ASPETTI AMBIENTALI OGGETTO DELLE OSSERVAZIONI

(Barrare le caselle di interesse; è possibile selezionare più caselle):

Atmosfera

Ambiente idrico

- Suolo e sottosuolo
- Rumore, vibrazioni, radiazioni
- Biodiversità (vegetazione, flora, fauna, ecosistemi)
- Salute pubblica
- Beni culturali e paesaggio**
- Monitoraggio ambientale
- Altro (*specificare*) _____

TESTO DELL' OSSERVAZIONE

Nel documento NM2701D43EPAQ0000001A che fa riferimento agli espropri, si può notare come l'unico ente che ha un reale guadagno dall'opera finale (Sacbo) avrà un corposo guadagno anche dal temporaneo esproprio dell'area parcheggi.

L'opera, come già dichiarato da RFI nella relazione generale, è realizzata con la finalità di rendere l'aeroporto meglio collegato con Milano e per tanto Sacbo avrà tutti i vantaggi a discapito del territorio.

SI CHIEDE PERTANTO

di rivedere i rimborsi destinati a Sacbo (la quale avrà modo di recuperare i mancati introiti con interessi in pochi anni) e destinarla a opere di compensazioni sul quartiere di Boccaleone penalizzata pesantemente da questa opera.

CON RISERVA DI EVENTUALI IMPUGNAZIONI.

Il/La Sottoscritto/a dichiara di essere consapevole che, ai sensi dell'art. 24, comma 7 e dell'art.19 comma 13, del D.Lgs. 152/2006 e s.m.i., le presenti osservazioni e gli eventuali allegati tecnici saranno pubblicati sul Portale delle valutazioni ambientali VAS-VIA del Ministero dell'Ambiente e della Tutela del Territorio e del Mare (www.va.minambiente.it).

Tutti i campi del presente modulo devono essere debitamente compilati. In assenza di completa compilazione del modulo l'Amministrazione si riserva la facoltà di verificare se i dati forniti risultano sufficienti al fine di dare seguito alle successive azioni di competenza.

ELENCO ALLEGATI

Allegato 1 - Dati personali del soggetto che presenta l'osservazione

Allegato 2 - Copia del documento di riconoscimento in corso

Allegato XX - _____ (*inserire numero e titolo dell'allegato tecnico se presente*)

Luogo e data **Bergamo, 18/06/2022**

(inserire luogo e data)

Il/La dichiarante

(Firma)

Modulo per la presentazione delle osservazioni per i piani/programmi/progetti sottoposti a procedimenti di valutazione ambientale di competenza statale

Presentazione di osservazioni relative alla procedura di:

- Valutazione Ambientale Strategica (VAS) – art.14 co.3 D.Lgs.152/2006 e s.m.i.
- Valutazione di Impatto Ambientale (VIA) – art.24 co.3 D.Lgs.152/2006 e s.m.i.**
- Verifica di Assoggettabilità alla VIA – art.19 co.4 D.Lgs.152/2006 e s.m.i.

(Barrare la casella di interesse)

Il/La Sottoscritto/a ZOPPETTI GIORGIO

(Nel caso di persona fisica, in forma singola o associata)

Il/La Sottoscritto/a _____

in qualità di legale rappresentante della Pubblica Amministrazione/Ente/Società/Associazione

(Nel caso di persona giuridica - società, ente, associazione, altro)

PRESENTA

ai sensi del D.Lgs.152/2006, le **seguenti osservazioni** al

Piano/Programma, sotto indicato

Progetto, sotto indicato.

(Barrare la casella di interesse)

Progetto Definitivo del Nuovo Collegamento ferroviario Stazione d Bergamo – “Aeroporto Orio al Serio”
Procedura VIA 5609

(inserire la denominazione completa del piano/programma (procedure di VAS) o del progetto (procedure di VIA, Verifica di Assoggettabilità a VIA)

OGGETTO DELLE OSSERVAZIONI

(Barrare le caselle di interesse; è possibile selezionare più caselle):

Aspetti di carattere generale (es. struttura e contenuti della documentazione, finalità, aspetti procedurali)

Aspetti programmatici (coerenza tra piano/programma/progetto e gli atti di pianificazione/programmazione territoriale/settoriale)

Aspetti progettuali (proposte progettuali o proposte di azioni del Piano/Programma in funzione delle probabili ricadute ambientali)

Aspetti ambientali (relazioni/impatti tra il piano/programma/progetto e fattori/componenti ambientali)

Altro *(specificare)* _____

ASPETTI AMBIENTALI OGGETTO DELLE OSSERVAZIONI

(Barrare le caselle di interesse; è possibile selezionare più caselle):

Atmosfera

Ambiente idrico

- Suolo e sottosuolo
 - Rumore, vibrazioni, radiazioni
 - Biodiversità (vegetazione, flora, fauna, ecosistemi)
 - Salute pubblica
 - Beni culturali e paesaggio**
 - Monitoraggio ambientale
 - Altro (*specificare*)
-

TESTO DELL' OSSERVAZIONE

Si fa notare che il nuovo progetto ha un maggior consumo di suolo sia rispetto al progetto iniziale, sia alla proposta alternativa di semi-interramento portata avanti dal comitato di quartiere e suggerita anche dal ministero dei beni culturali.

Non si capisce come mai il consumo di suolo sia prevalente malgrado si continui a evidenziare l'importanza e il valore di un suolo non edificato. Si fa notare inoltre che dalle tabelle sui costi di esproprio la valutazione degli espropri delle aree verde risulta sempre più economico (minor indennizzo) di aree dismesse, oppure destinate a parcheggi. In questo modo non si potrà mai parlare di dare un valore alle aree verdi poiché la scelta di progetto ricadrà sempre sulla soluzione più economica.

SI CHIEDE PERTANTO

si chiede pertanto di verificare la possibilità di variare il progetto in modo da ridurre il consumo di suolo al minimo, riprendendo il parere del ministero della cultura sull'interramento nel parco agricolo e il progetto di semi-interramento proposto dal comitato dei cittadini di Boccaleone.

CON RISERVA DI EVENTUALI IMPUGNAZIONI.

Il/La Sottoscritto/a dichiara di essere consapevole che, ai sensi dell'art. 24, comma 7 e dell'art.19 comma 13, del D.Lgs. 152/2006 e s.m.i., le presenti osservazioni e gli eventuali allegati tecnici saranno pubblicati sul Portale delle valutazioni ambientali VAS-VIA del Ministero dell'Ambiente e della Tutela del Territorio e del Mare (www.va.minambiente.it).

Tutti i campi del presente modulo devono essere debitamente compilati. In assenza di completa compilazione del modulo l'Amministrazione si riserva la facoltà di verificare se i dati forniti risultano sufficienti al fine di dare seguito alle successive azioni di competenza.

ELENCO ALLEGATI

Allegato 1 - Dati personali del soggetto che presenta l'osservazione

Allegato 2 - Copia del documento di riconoscimento in corso

Allegato XX - _____ (inserire numero e titolo dell'allegato tecnico se presente)

Luogo e data **Bergamo, 18/06/2022**

(inserire luogo e data)

Il/La dichiarante



(Firma)