

Modulo per la presentazione delle osservazioni per i piani/programmi/progetti sottoposti a procedimenti di valutazione ambientale di competenza statale

Presentazione di osservazioni relative alla procedura di:

- Valutazione Ambientale Strategica (VAS) – art.14 co.3 D.Lgs.152/2006 e s.m.i.
 Valutazione di Impatto Ambientale (VIA) – art.24 co.3 D.Lgs.152/2006 e s.m.i.
 Verifica di Assoggettabilità alla VIA – art.19 co.4 D.Lgs.152/2006 e s.m.i.

(Barrare la casella di interesse)

Il/La Sottoscritto/a

(Nel caso di persona fisica, in forma singola o associata)

Il/La Sottoscritto/a _____ DANILA MAIDA per _Comitato di Quartiere di Boccaleone (BG)
in qualità di legale rappresentante della Pubblica Amministrazione/Ente/Società/Associazione

(Nel caso di persona giuridica - società, ente, associazione, altro)

PRESENTA

ai sensi del D.Lgs.152/2006, le **seguenti osservazioni** al

- Piano/Programma, sotto indicato
 Progetto, sotto indicato.

(Barrare la casella di interesse)

PROGETTO DEFINITIVO NUOVO COLLEGAMENTO FERROVIARIO STAZIONE DI BERGAMO – “AEROPORTO ORIO AL SERIO” (Codice procedura 5609)

(inserire la denominazione completa del piano/programma (procedure di VAS) o del progetto (procedure di VIA, Verifica di Assoggettabilità a VIA)

OGGETTO DELLE OSSERVAZIONI

(Barrare le caselle di interesse; è possibile selezionare più caselle):

- Aspetti di carattere generale (es. struttura e contenuti della documentazione, finalità, aspetti procedurali)
 Aspetti programmatici (coerenza tra piano/programma/progetto e gli atti di pianificazione/programmazione territoriale/settoriale)
 Aspetti progettuali (proposte progettuali o proposte di azioni del Piano/Programma in funzione delle probabili ricadute ambientali)
 Aspetti ambientali (relazioni/impatti tra il piano/programma/progetto e fattori/componenti ambientali)
 Altro *(specificare)* _____

ASPETTI AMBIENTALI OGGETTO DELLE OSSERVAZIONI

(Barrare le caselle di interesse; è possibile selezionare più caselle):

- Atmosfera
- Ambiente idrico
- Suolo e sottosuolo
- Rumore, vibrazioni, radiazioni
- Biodiversità (vegetazione, flora, fauna, ecosistemi)
- Salute pubblica
- Beni culturali e paesaggio
- Monitoraggio ambientale

Altro *(specificare)* _____

Visto gli elaborati relativi ai computi metrici estimativi inclusi nel progetto pubblicato sul sito dell'opera in oggetto:

Analisi osservazionalePubblicoRevE2029202022

SI FA PRESENTE CHE

il comune di Bergamo nel suo ODG di marzo dichiarava:

Nel corso di tale incontro sono emerse le valutazioni tecniche negative dei progettisti in merito all'impatto dell'ipotesi di interramento della ferrovia, legate ai tempi e ai costi di tale soluzione...

.....Sul completamento dell'opera gravano dunque ben due vincoli temporali: quello dettato dal PNRR (novembre 2026) e quello legato alle Olimpiadi Milano-Cortina (inizio 2026).

RFI in diversi documenti dichiarava che per collaudare l'opera per le olimpiadi del 2026, doveva finire i lavori nell'agosto 2025, con inizio gara appalto tra settembre 2021 e marzo 2022. Ciò significa avere il permesso del MITE a settembre 2021;

Collegamento ferroviario Aeroporto di Orio al Serio

Tempi

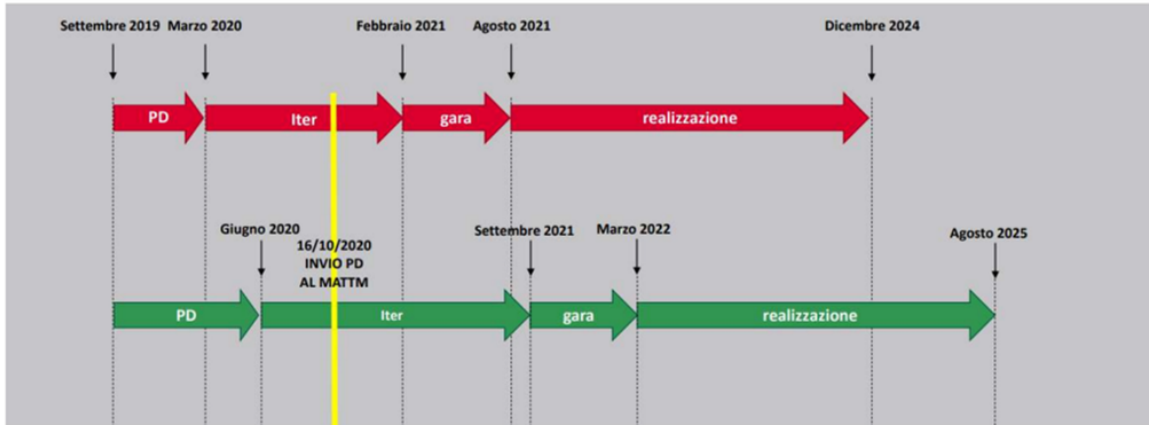

CONSIDERATO CHE

Ad oggi, giugno 2022, mancano

- Autorizzazione VIA e possibili integrazioni
- conferenza dei servizi
- gara appalto
- avvio lavori

quindi rispetto alla fine dell'iter ipotizzato nel cronoprogramma, RFI se avesse oggi il permesso del MITE sarebbe comunque in ritardo di 10 mesi;

dopo le integrazioni di RFI e le prescrizioni del MITE i cittadini possono fare altre osservazioni,

SI DEDUCE CHE

L'opera non sarà finita per le Olimpiadi del 2026;

che i tempi per l'ottenimento del parere favorevole VIA avrà bisogno di altri mesi, quindi anche il termine Pnrr sarà al limite

SI CHIEDE PERTANTO

al MITE di considerare tutte le criticità del progetto presentato da RFI e visti i tempi ormai al limite chieda a RFI un progetto più sostenibile. Richieda una modifica del progetto con l'interramento della ferrovia come già indicato dalle osservazioni fatte dal Ministero.

CON RISERVA DI EVENTUALI IMPUGNAZIONI.

Il/La Sottoscritto/a dichiara di essere consapevole che, ai sensi dell'art. 24, comma 7 e dell'art.19 comma 13, del D.Lgs. 152/2006 e s.m.i., le presenti osservazioni e gli eventuali allegati tecnici saranno pubblicati sul Portale delle valutazioni ambientali VAS-VIA del Ministero dell'Ambiente e della Tutela del Territorio e del Mare (www.va.minambiente.it).

Tutti i campi del presente modulo devono essere debitamente compilati. In assenza di completa compilazione del modulo l'Amministrazione si riserva la facoltà di verificare se i dati forniti risultano sufficienti al fine di dare seguito alle successive azioni di competenza.

ELENCO ALLEGATI

Allegato 1 - Dati personali del soggetto che presenta l'osservazione

Allegato 2 - Copia del documento di riconoscimento in corso

Allegato XX - _____ *(inserire numero e titolo dell'allegato tecnico se presente)*

Luogo e data BERGAMO 17/06/2022

(inserire luogo e data)

Il/La dichiarante



(Firma)