PROFILO LONGITUDINALE SRA 11 – Ramo CR 1:2000/1:200

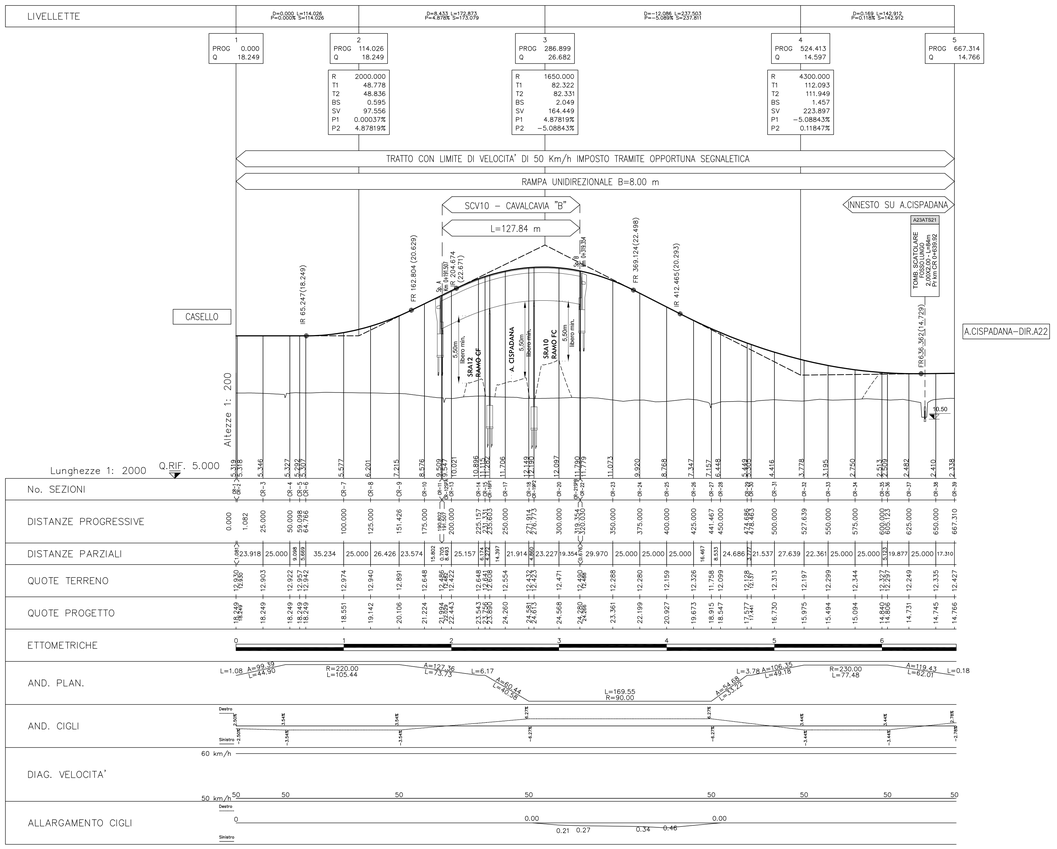

PROFILO LONGITUDINALE SRA 10 – Ramo FC 1:2000/1:200

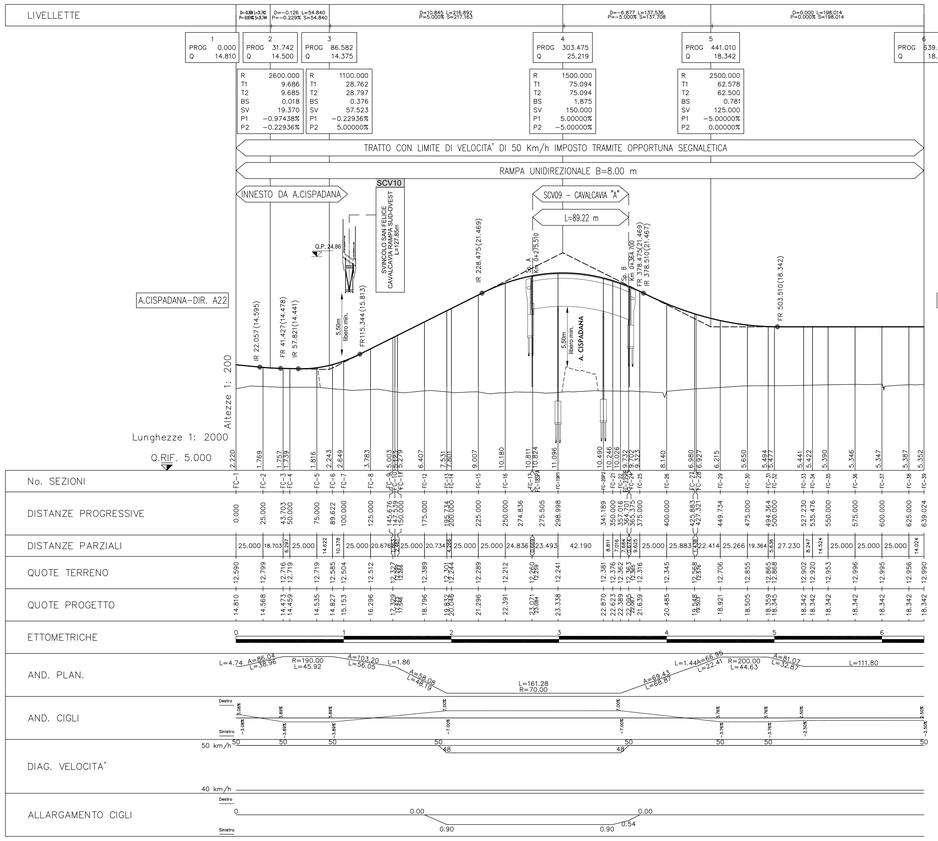

PROFILO LONGITUDINALE SRA12 – Ramo CF 1:2000/1:200

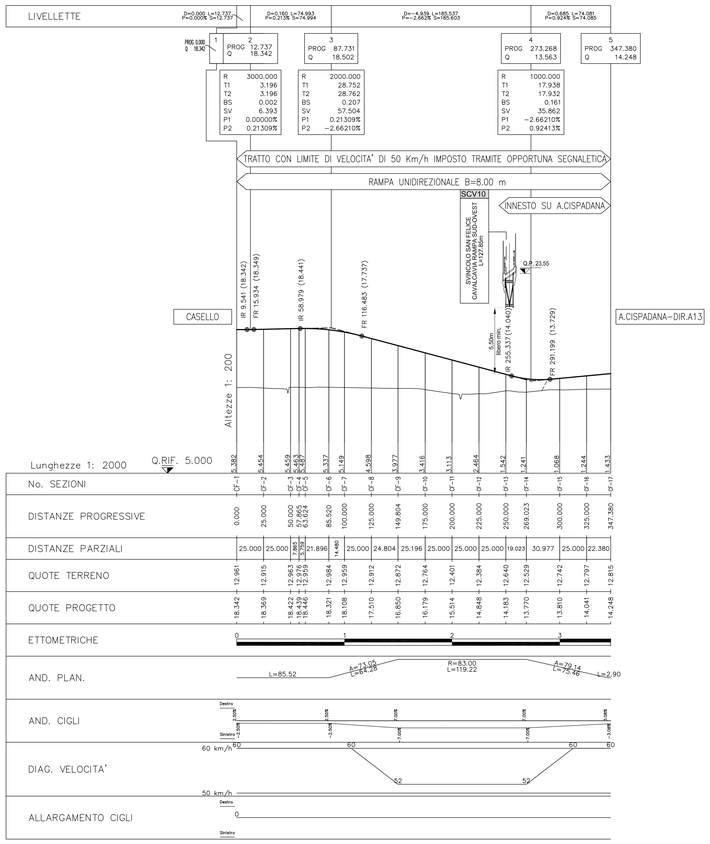

PROFILO LONGITUDINALE SRA09 – Ramo RC 1:2000/1:200

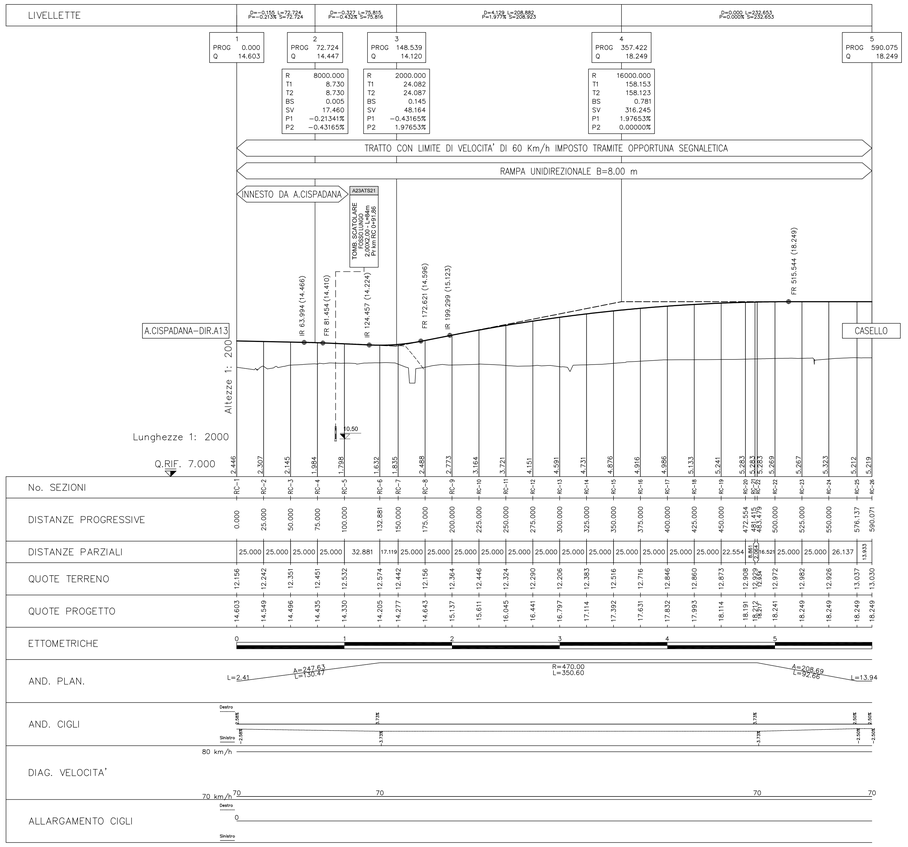

QUADRO D'UNIONE

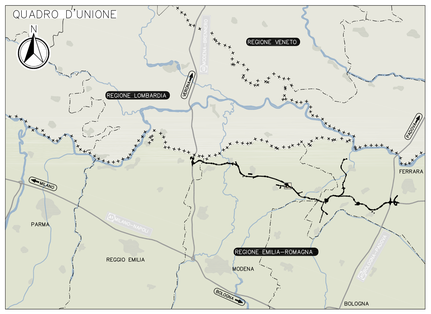

LEGENDA

PROG	= Progressiva
Q	= Quota Vertice
R	= Raggio
T1	= Tangente precedente
T2	= Tangente successiva
BS	= Freccia
SV	= Sviluppo curva
P1	= Pendenza precedente
P2	= Pendenza successiva

ELABORATI DI RIFERIMENTO

- PD_0_000_00000_0_GE_KT_01 – ELENCO NORMATIVE DI RIFERIMENTO
- PD_0_000_00000_0_GE_KT_02 – VITA UTILE E CLASSI D'USO DELLE OPERE
- PD_0_S04_SRA00_0_SD_SZ_01 – SEZIONI TRASVERSALI – ALBUM
- PD_0_V00_GST00_0_OM_ST_03 – SEZIONI TIPO – VIABILITA' CATEGORIA C2. Tavola 1/2
- PD_0_V00_GST00_0_OM_ST_04 – SEZIONI TIPO – VIABILITA' CATEGORIA C2. Tavola 2/2
- PD_0_V00_GST00_0_OM_ST_01 – SEZIONI TIPO – VIABILITA' CATEGORIA F2. Tavola 1/2
- PD_0_V00_GST00_0_OM_ST_02 – SEZIONI TIPO – VIABILITA' CATEGORIA F2. Tavola 2/2

CARATTERISTICHE DEI MATERIALI

PER CARATTERISTICHE DEI MATERIALI VEDERE ELABORATO :
PD_0_0000_0000_0_GE_TB_01 – TABELLA MATERIALI E CLASSI DI ESPOSIZIONE CALCESTRUZZO

NOTE

- TUTTE LE MISURE SONO ESPRESSE IN METRI SALVO OVE DIVERSAMENTE INDICATO
- TUTTE LE QUOTE ALTIMETRICHE SONO ESPRESSE IN METRI s.l.m.
- TUTTI GLI ANGOLI SONO ESPRESSI IN GRADI CENTESIMALI
- TUTTE LE COORDINATE SONO ESPRESSE IN METRI
- L'ALLARGAMENTO CIGLI FA RIFERIMENTO ALLA SOMMA DEGLI ALLARGAMENTI PER L'ISCRIZIONE IN CURVA E PER LA VISIBILITA'.

IL CONCEDENTE: Regione Emilia-Romagna

IL CONCESSIONARIO: ARC Autostrada Regionale Cispadana

AUTOSTRADA REGIONALE CISPADANA
DAL CASELLO DI REGGIOLO-ROLO SULLA A22 AL CASELLO DI FERRARA SUD SULLA A13

CODICE C.U.P. E81B08000060009

PROGETTO DEFINITIVO

ASSE AUTOSTRADALE (COMPRENSIVO DEGLI INTERVENTI LOCALI DI COLLEGAMENTO VIARIO AL SISTEMA AUTOSTRADALE)

PROGETTAZIONE STRADALE
INTECONNESSIONI E SVINCOLI
SVINCOLO SAN FELICE SUL PANARO - FINALE EMILIA
PROFILO LONGITUDINALE TAVOLA 1/2

IL PROGETTISTA
PIACENTINI INGEGNERI S.r.l.
Ing. Luca Piacentini
Albo Ing. Bologna n° 4152

RESPONSABILE INTEGRAZIONE PRESTAZIONI SPECIALISTICHE
Ing. Emilio Salsi
Albo Ing. Reggio-Emilia n° 945

IL CONCESSIONARIO
Autostrada Regionale Cispadana S.p.A.
IL PRESIDENTE
Giustiniano Pelloni

REV.	DATA	DESCRIZIONE	REDAZIONE	CONTROLLO	APPROVAZIONE
G					
F					
E					
D					
C					
B					
A	17.04.2012	Emissione	Fantoni	Piacentini	Salsi

IDENTIFICAZIONE ELABORATO

NUM. PROGR.	FASE	LOTTO	GRUPPO	CODICE OPERA WBS	TRATTO OPERA	AMBITO	TIPO ELABORATO	PROGRESSIVO	REV.
119 1	P D	0	S 0 3	S R A 0 0	0	S D	F 2	0 1	A

DATA: MAGGIO 2012
SCALA: 1:2000/1:200

IL PRESENTE DOCUMENTO NON POTRA' ESSERE COPIATO, RIPRODOTTO O ALTRIMENTI PUBBLICATO, IN TUTTO O IN PARTE, SENZA IL CONSENSO SCRITTO DEL CONCESSIONARIO. OGNI UTILIZZO NON AUTORIZZATO SARA' PERSEGUITO A NORMA DI LEGGE.
THIS DOCUMENT MAY NOT BE COPIED, REPRODUCED OR PUBLISHED, EITHER IN PART OR IN ITS ENTIRETY, WITHOUT THE WRITTEN PERMISSION OF ARCCISS. CONCEPTUAL UNAUTHORIZED USE WILL BE PROSECUTED BY LAW.

scala di stampa 1:1