

Piano Territoriale Paesaggistico Regionale Regione Emilia-Romagna

Tav. 1 - 31

Zone ed elementi d'interesse storico-archeologico
Art. 21 NTA

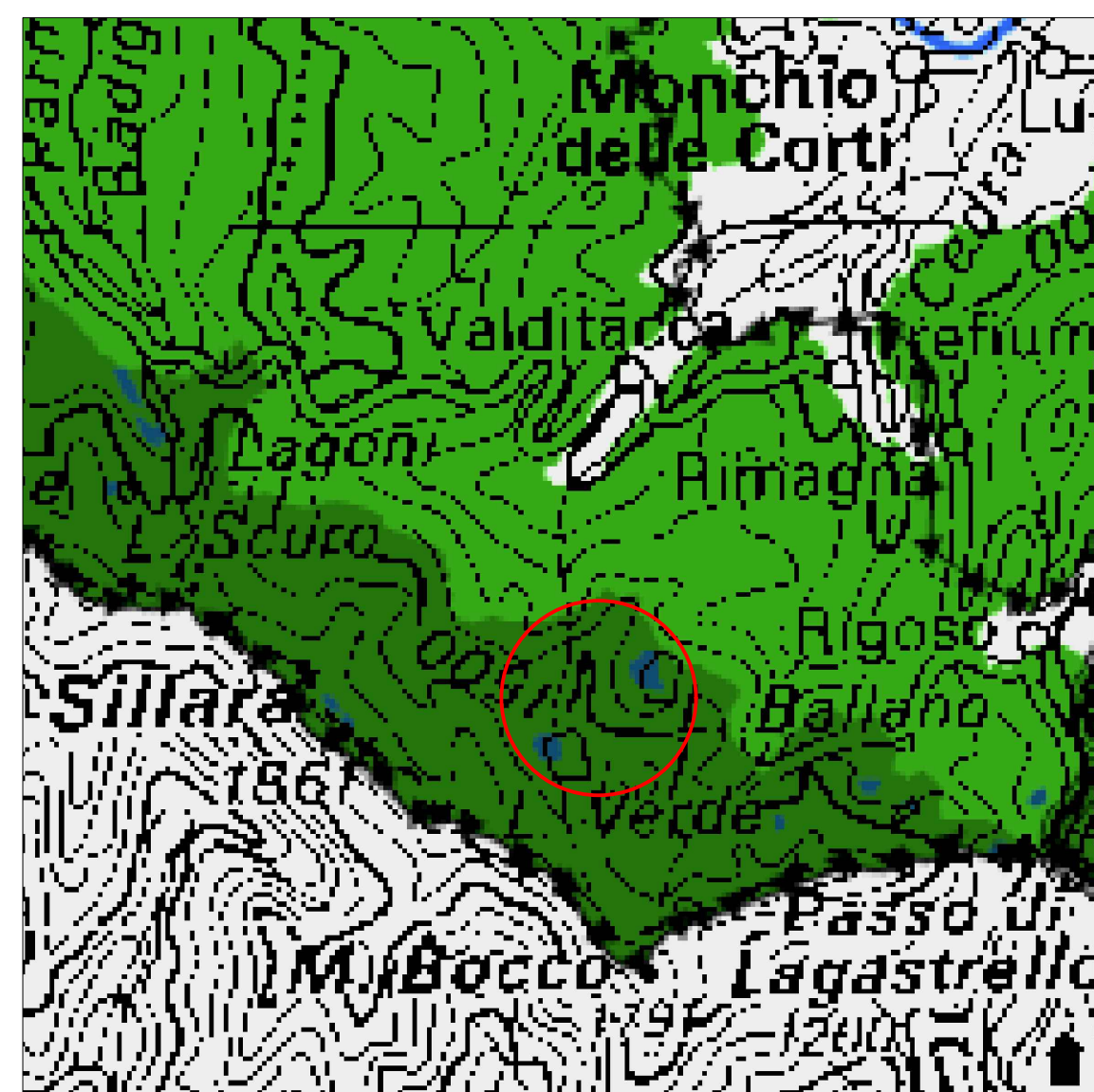

- Art. 6 Unità di paesaggio
- Art. 9 Sistema dei crinali
- Art. 18 Invasi ed alvei di laghi - bacini e corsi d'acqua
- Art. 19 Zone di interesse paesaggistico
- Art. 25 Tutela naturalistica
- Art. 30 Parchi nazionali
- Art. 30 Parchi regionali

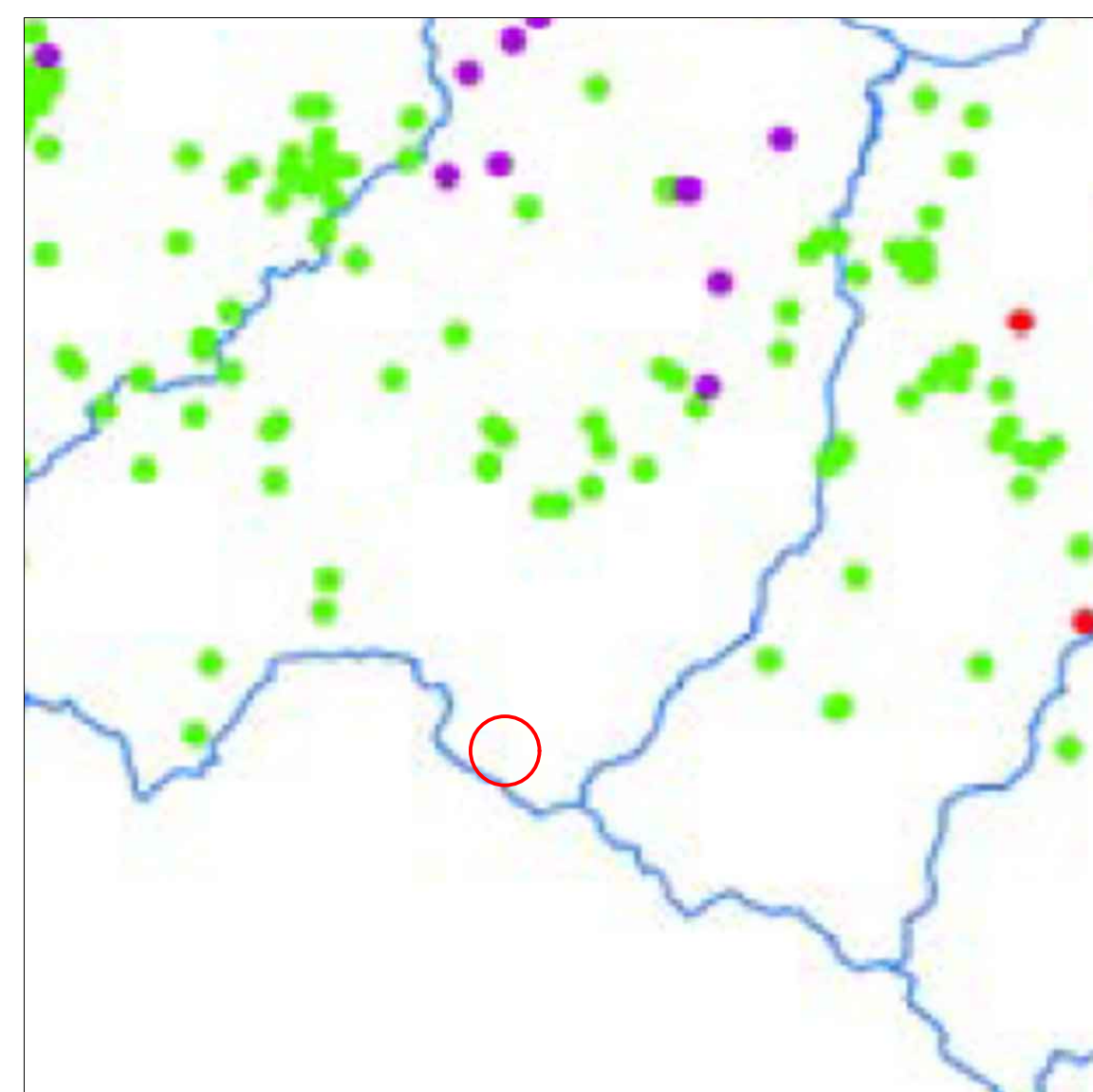

- A: complessi archeologici
- B1: aree di accertata e rilevante consistenza archeologica
- B2: aree di concentrazione di materiali archeologici

Tav. C.1.17
Tutela Ambientale, Paesistica e Storico - Culturale

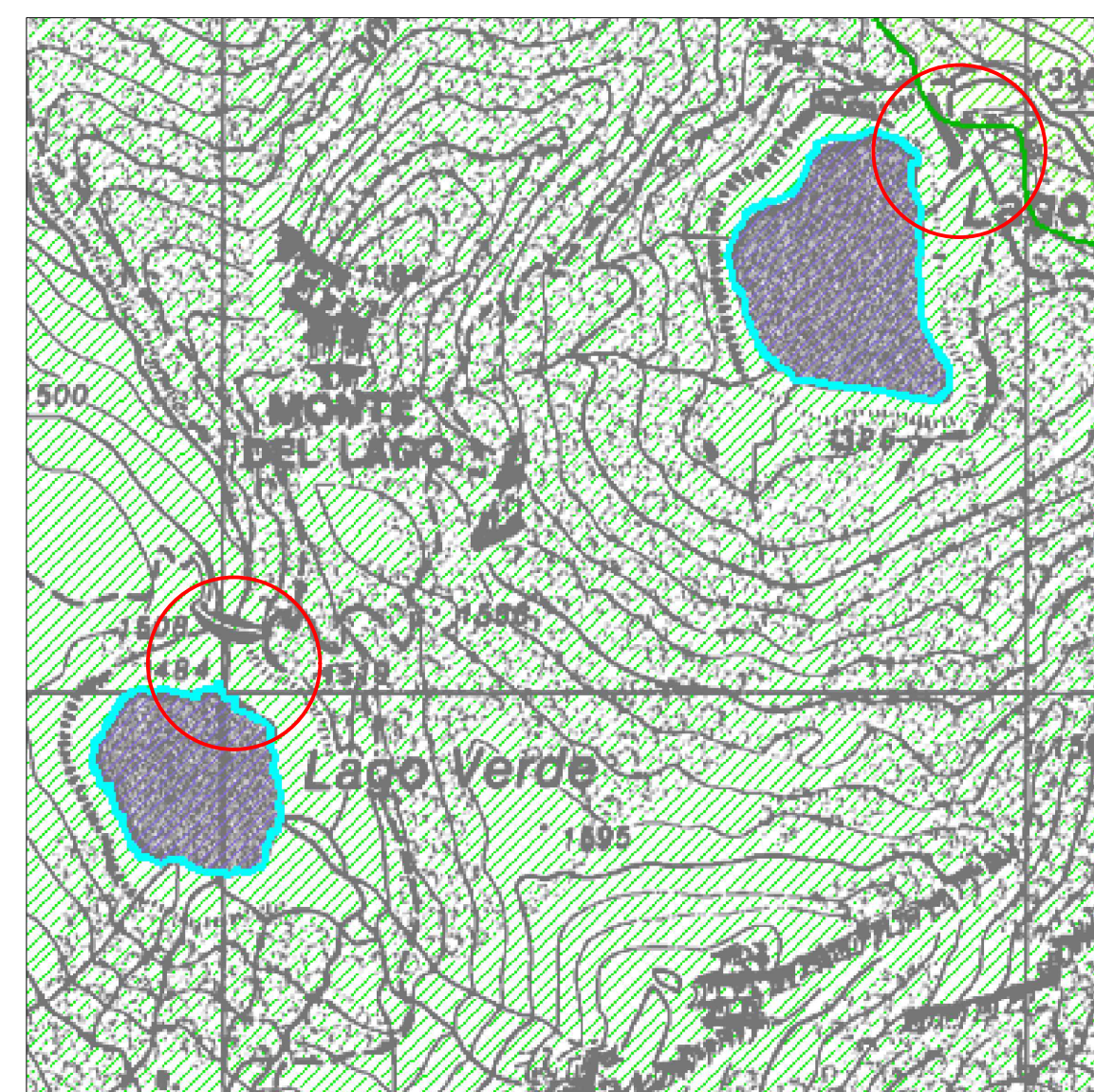

- Invasi ed alvei di laghi, bacini e corsi d'acqua (art.13bis)
- Zone di particolare interesse paesaggistico - ambientale (art. 14)
- Zone di tutela naturalistica (art. 20)

Piano Territoriale Coordinamento Provinciale Provincia di Parma

Tav. C.2
Carta del dissesto

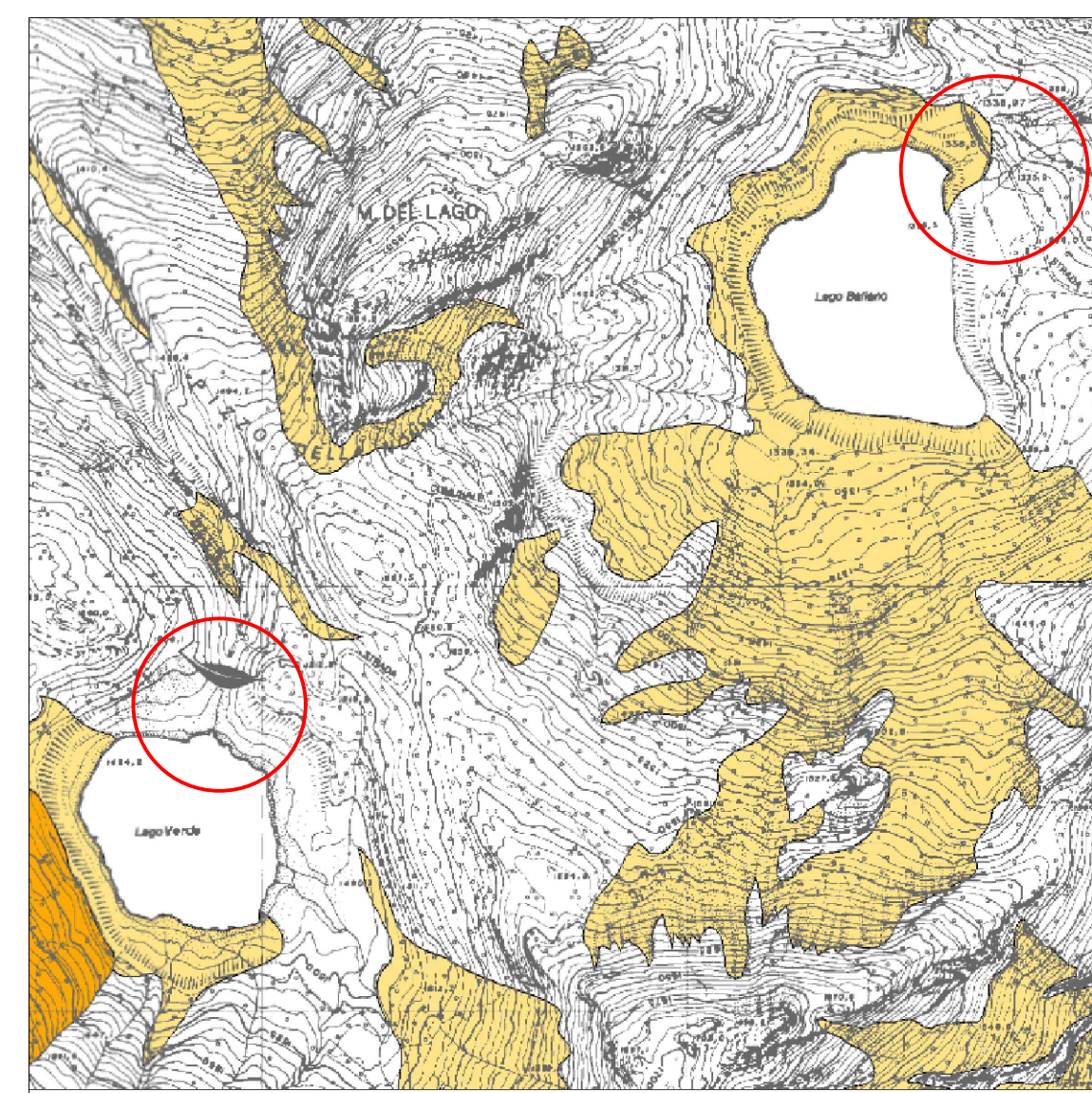

- Frane quiescenti Art.22 N.T.A.
- Detrito di versante Art.22 bis N.T.A.

Tav. C.6.2
Ambiti rurali

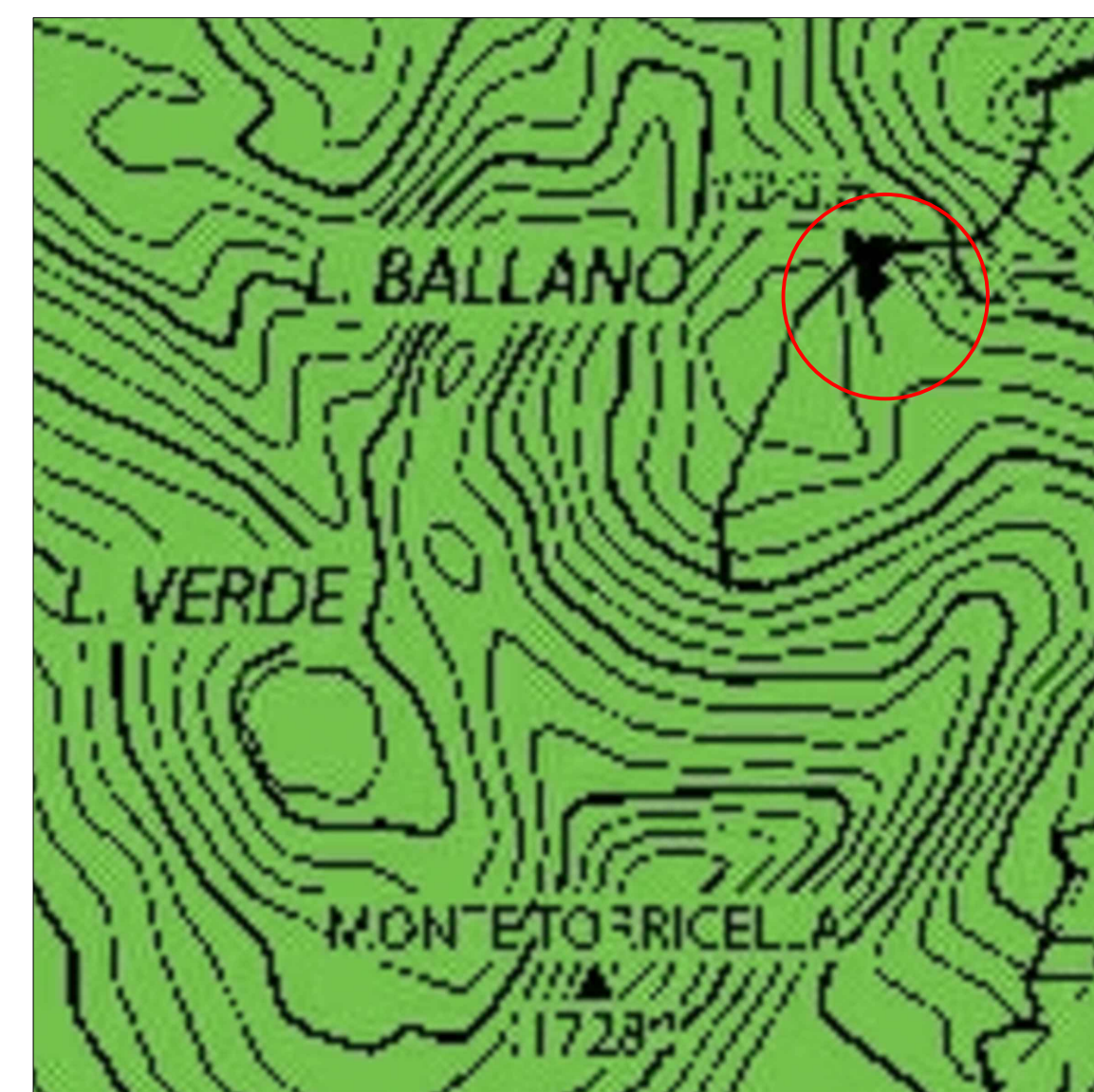

- Aree di valore naturale ambientale (art.39)

Tav. C.8
Ambiti di gestione unitaria del Paesaggio

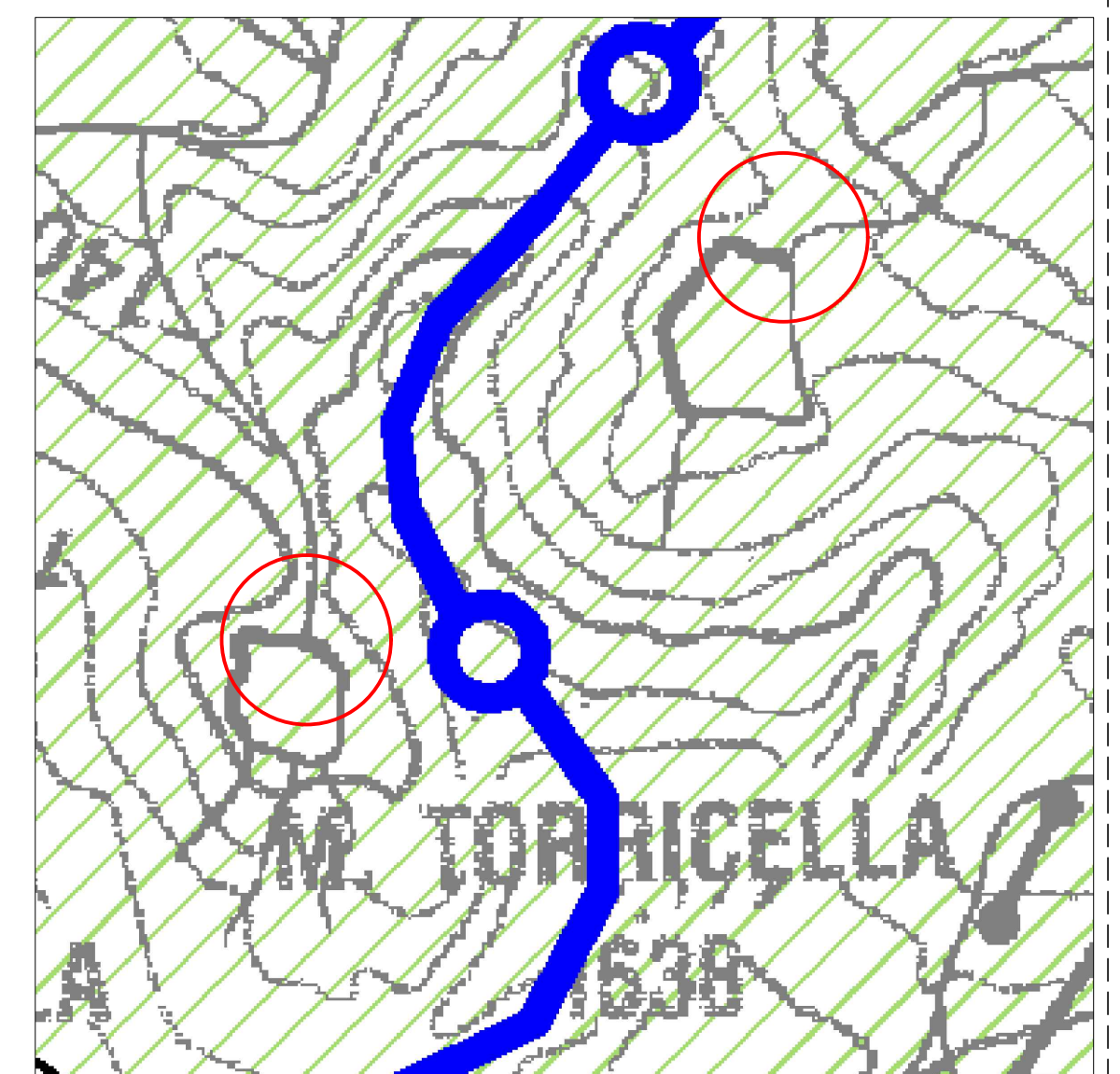

- 10 Dorsale appenninica (art. 9 - 28)
- Crinali secondari

PGRA
Autorità di Bacino del fiume Po
Mappa del rischio



- R1 (rischio moderato o nullo)
- R2 (rischio medio)
- R3 (rischio elevato)
- R4 (rischio molto elevato)

PAI
Autorità di Bacino del fiume Po
2. Atlante dei rischi idraulici e idrogeologici
Delimitazione delle aree di dissesto
Foglio 234 Sez. IV - Passo di Lagastrello

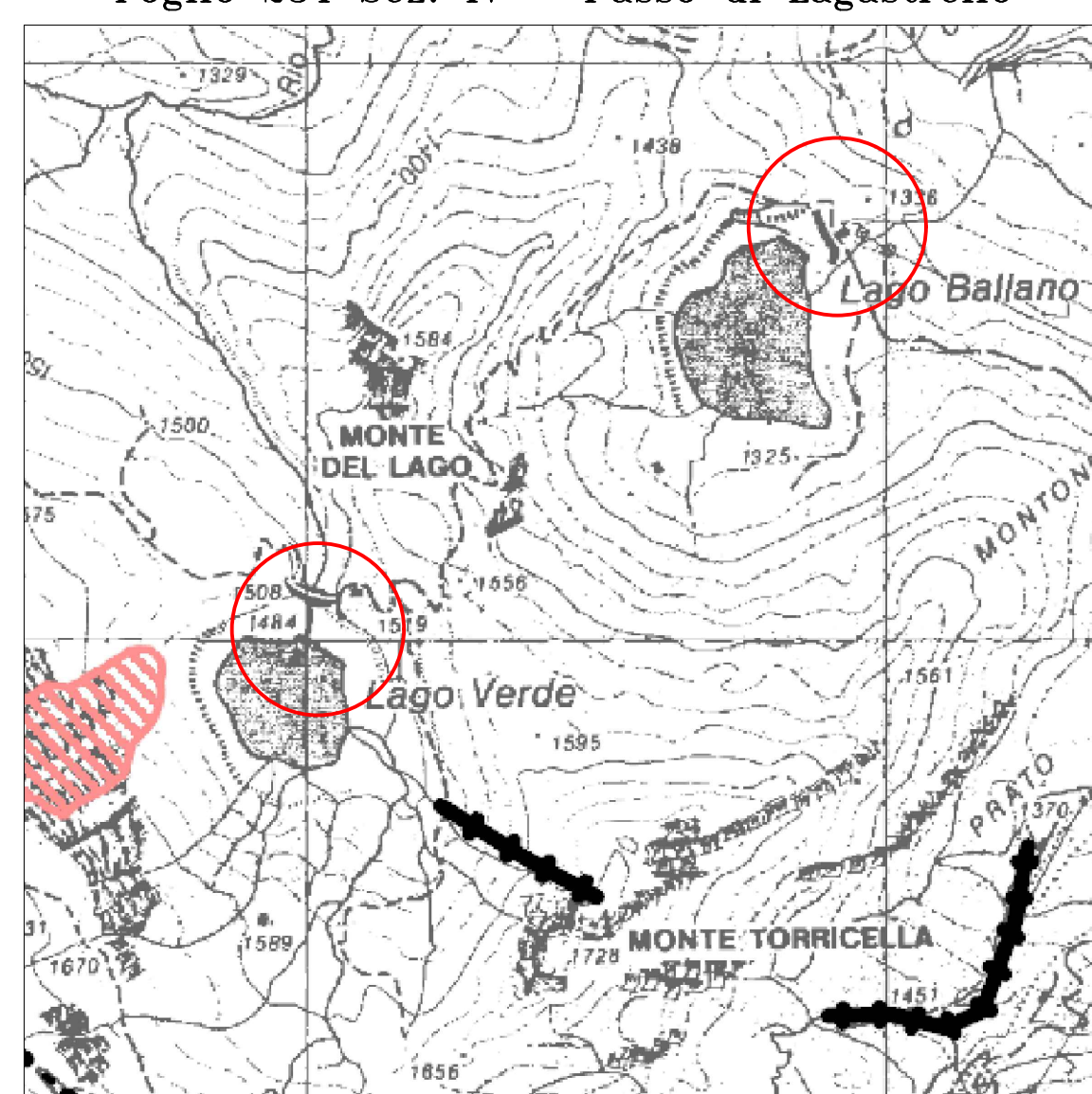

- Area di frana quiescente (Fq)
- Area di frana quiescente non perimetrata (Fq)
- Area a pericolosità molto elevata non perimetrata (Ea)
- Limite di bacino idrografico del fiume Po

PSC_CT_05
Ambiti urbanistici

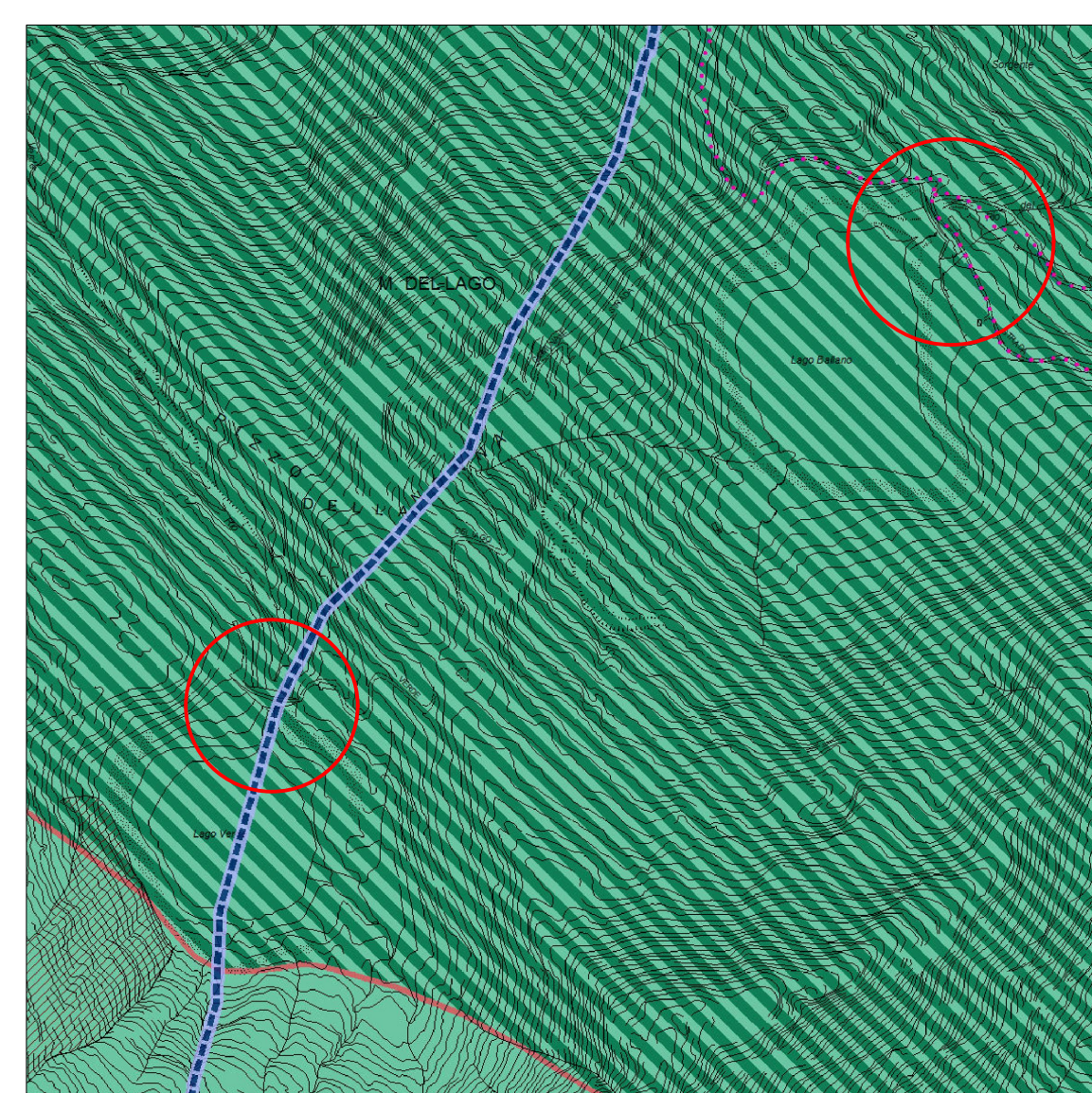

- Ambiti rurali di valore naturale ed ambientale
- Parco Regionale delle Valli del Cedra e del Parma
- Parco Nazionale dell'Appennino Tosco Emiliano
- Percorsi turistico ambientali
- Dotazioni territoriali di rilievo sovracomunale

Piano Strutturale Comunale Comune di Monchio delle Corti

PSC_CT_06
Carta dei rispetti e dei vincoli territoriali
Tutele e vincoli ambientali

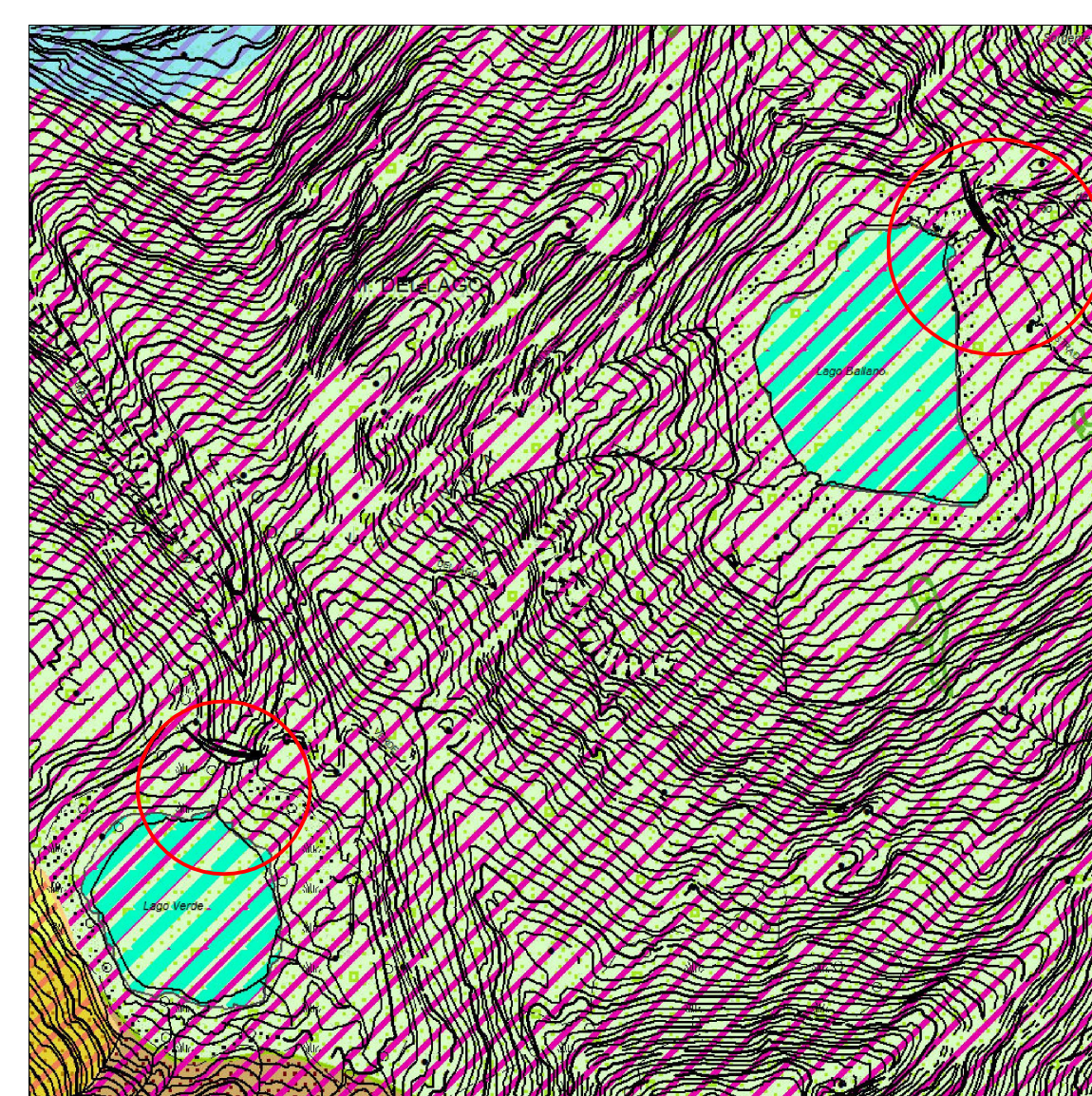

- Parco Nazionale dell'Appennino Tosco Emiliano (art. 25 PTCP)
- Parco Regionale delle Valli del Cedra e del Parma (art. 25 PTCP)
- Siti di Importanza Comunitaria e Zone di Protezione Speciale (art. 25 PTCP)
- Zone di tutela dei caratteri ambientali di laghi, bacini e corsi d'acqua (art. 12bis)
- Vincolo da opere forestali
- Aree a pericolosità morfologica elevata (art. 22 PTCP)

PSC_CT_07
Carta dei rispetti e dei vincoli territoriali
Emergenze culturali, storiche e paesaggistiche

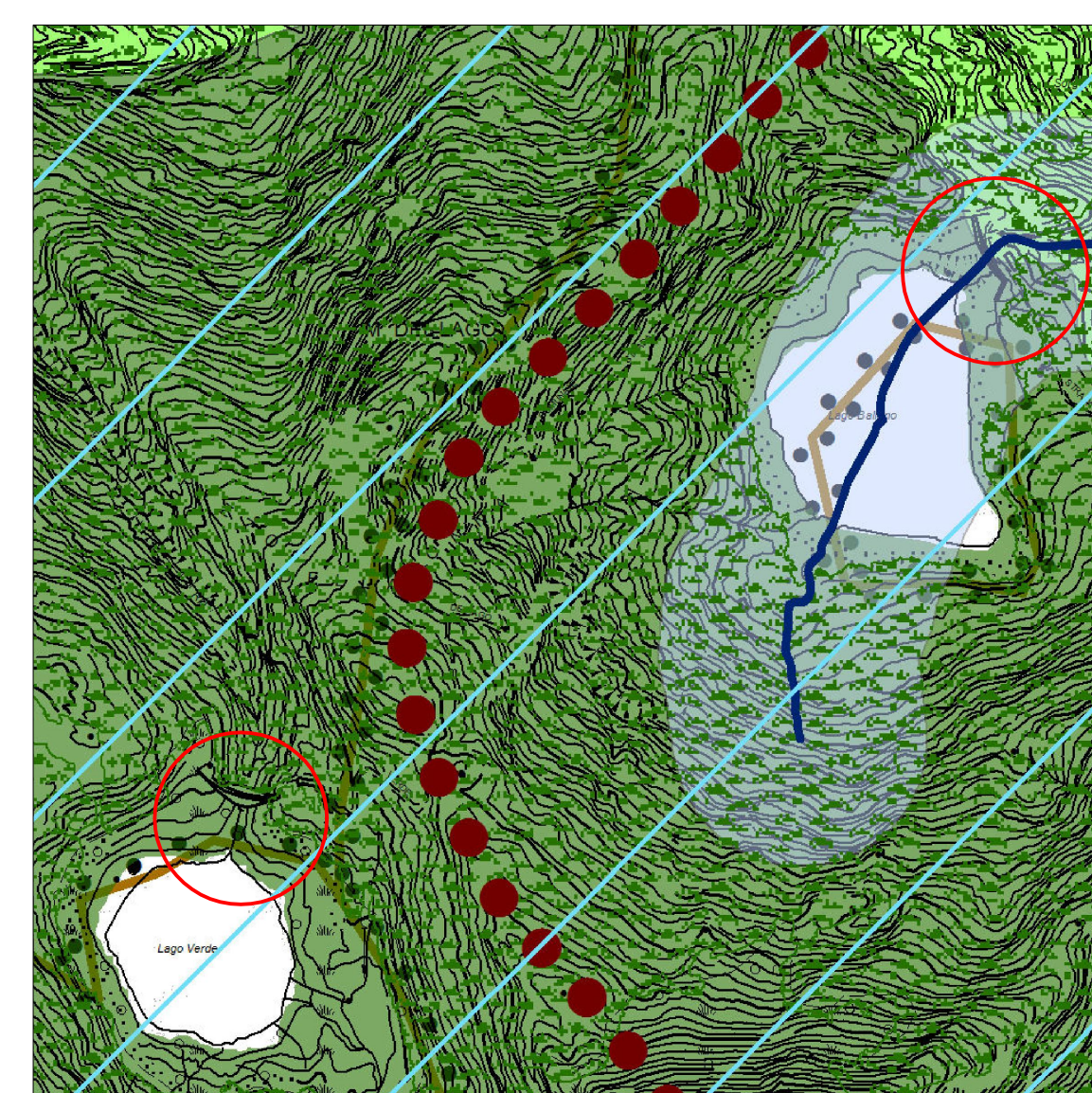

- Zona di tutela naturalistica (PTCP) (art. 20)
- Zona di particolare interesse paesaggistico ambientale (PTCP) (art. 14)
- Aree boscate (PTCP) (art. 39)
- Corsi d'acqua pubblici di interesse paesaggistico e relative fasce di rispetto (art. 12bis PTCP)
- Crinali (PTCP) (art. 9)
- Dorsale appenninica (art. 28 PTCP)
- Usi civici (art. 18 PTCP)

PSC_CT_07.3
Carta archeologica

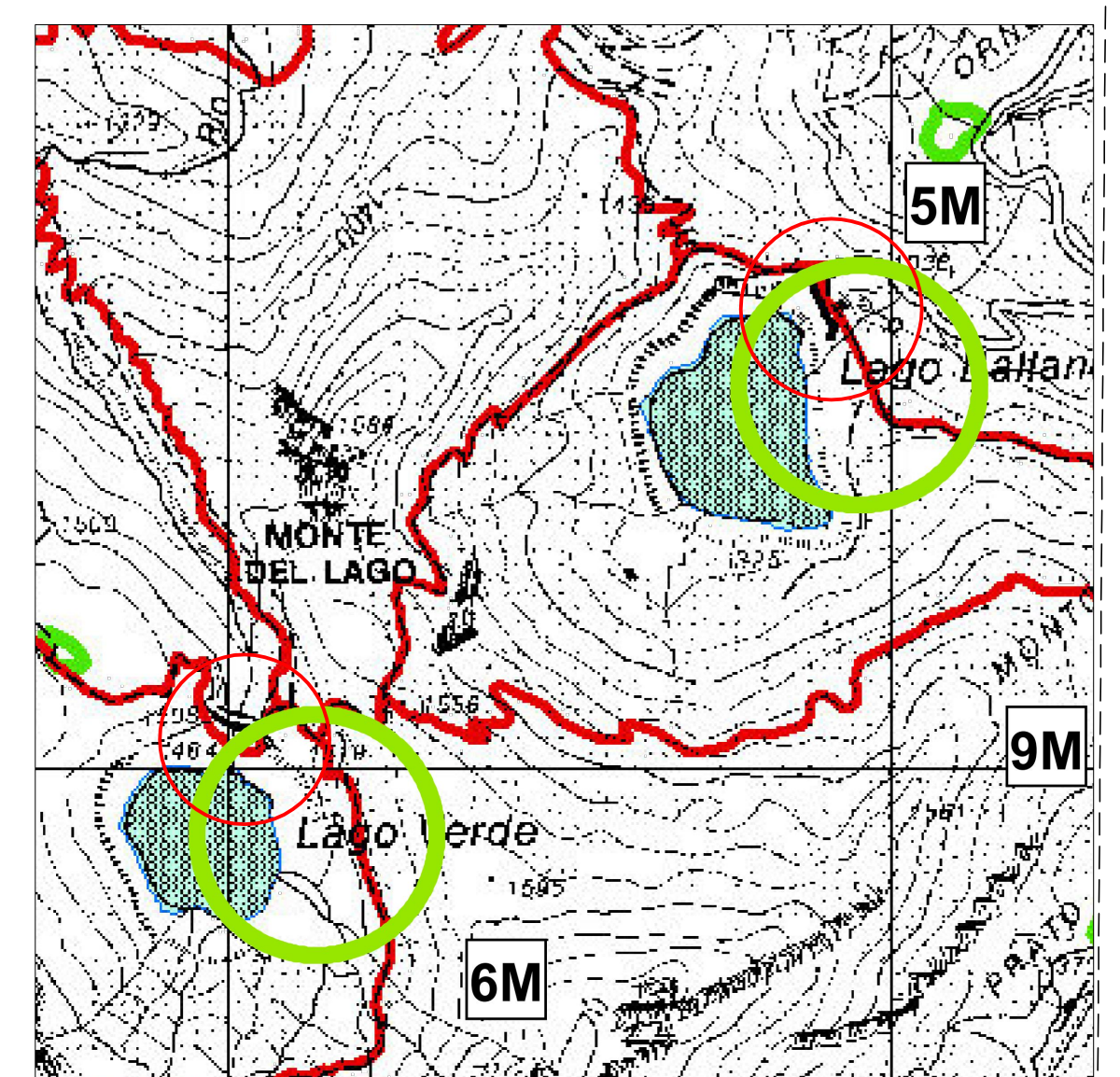

- Sentieri CAI
- Laghi
- Depositi palustri da Carta Geologica Regionale
- Segnalazione età del bronzo

Piano Territoriale del Parco
Parco regionale
Valli del Cedra e del Parma
Allegato A

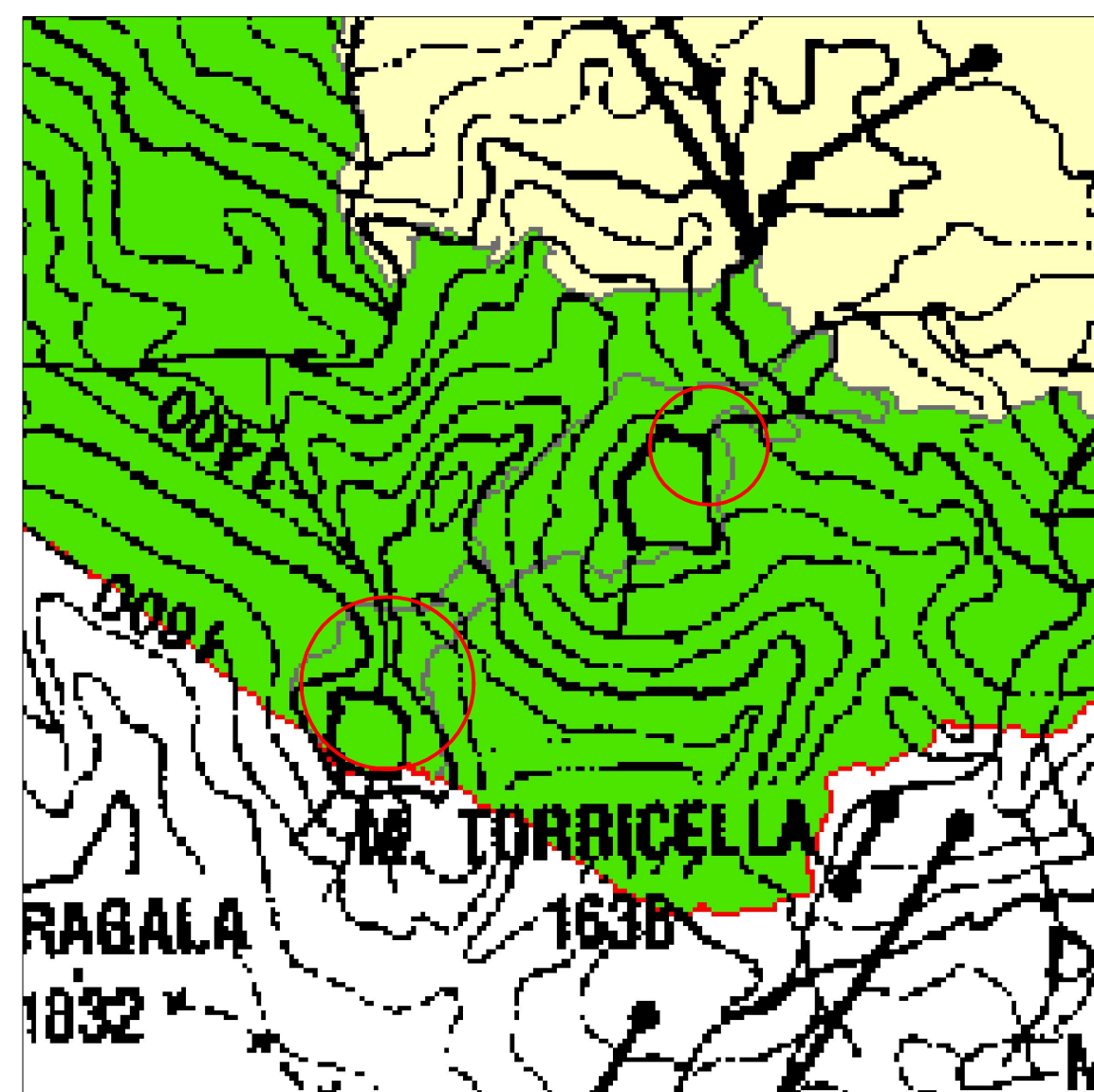

- Zona Parco (senza zonizzazione)
- Area contigua
- Perimetro Parco Regionale

Regolamento Urbanistico Edilizio Comune di Monchio delle Corti

RUE_CT_04
Quadro d'unione tavola n° 9 - n°11

BALLANO

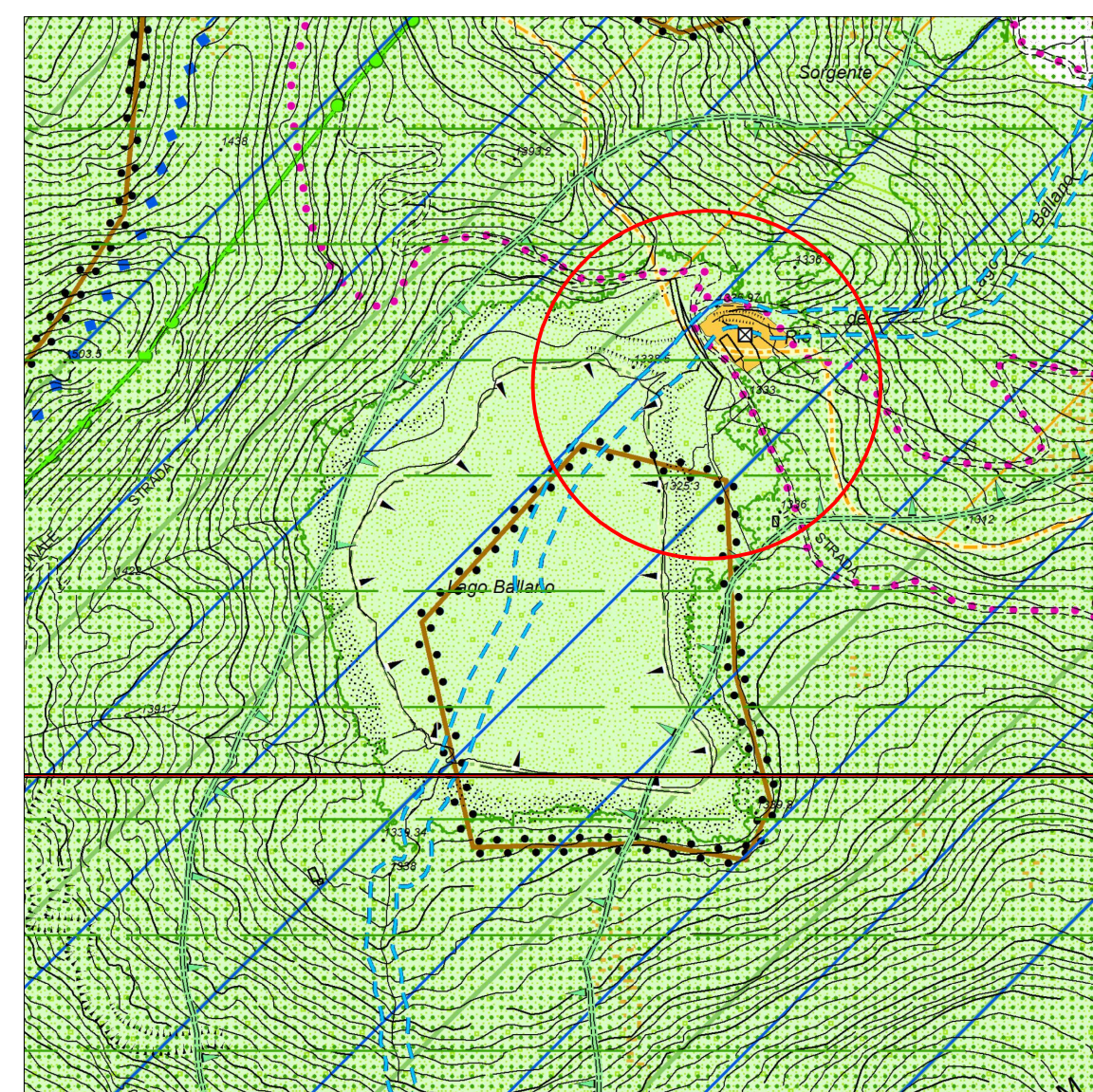

- Parco Regionale delle Valli del Cedra e del Parma
- Zona F1 - Impianti sportivi invernali
- Percorsi turistico ambientali
- Zona F4 - Attrezzature tecnologiche e aree omnicinali
- Attrezzature tecnologiche
- Siti di Importanza Comunitaria e Zone di Protezione Speciale
- Zone di tutela naturalistica
- Zone di tutela dei caratteri ambientali di laghi, bacini e corsi d'acqua
- Aree boscate
- Vincolo idraulico
- Aree soggette a vincolo paesaggistico (D.Lgs. 42/2004)
- Zone di particolare interesse paesaggistico ambientale
- Fasce di rispetto ai corsi d'acqua pubblici di interesse paesaggistico
- Usi civici
- Crinali

LAGO VERDE

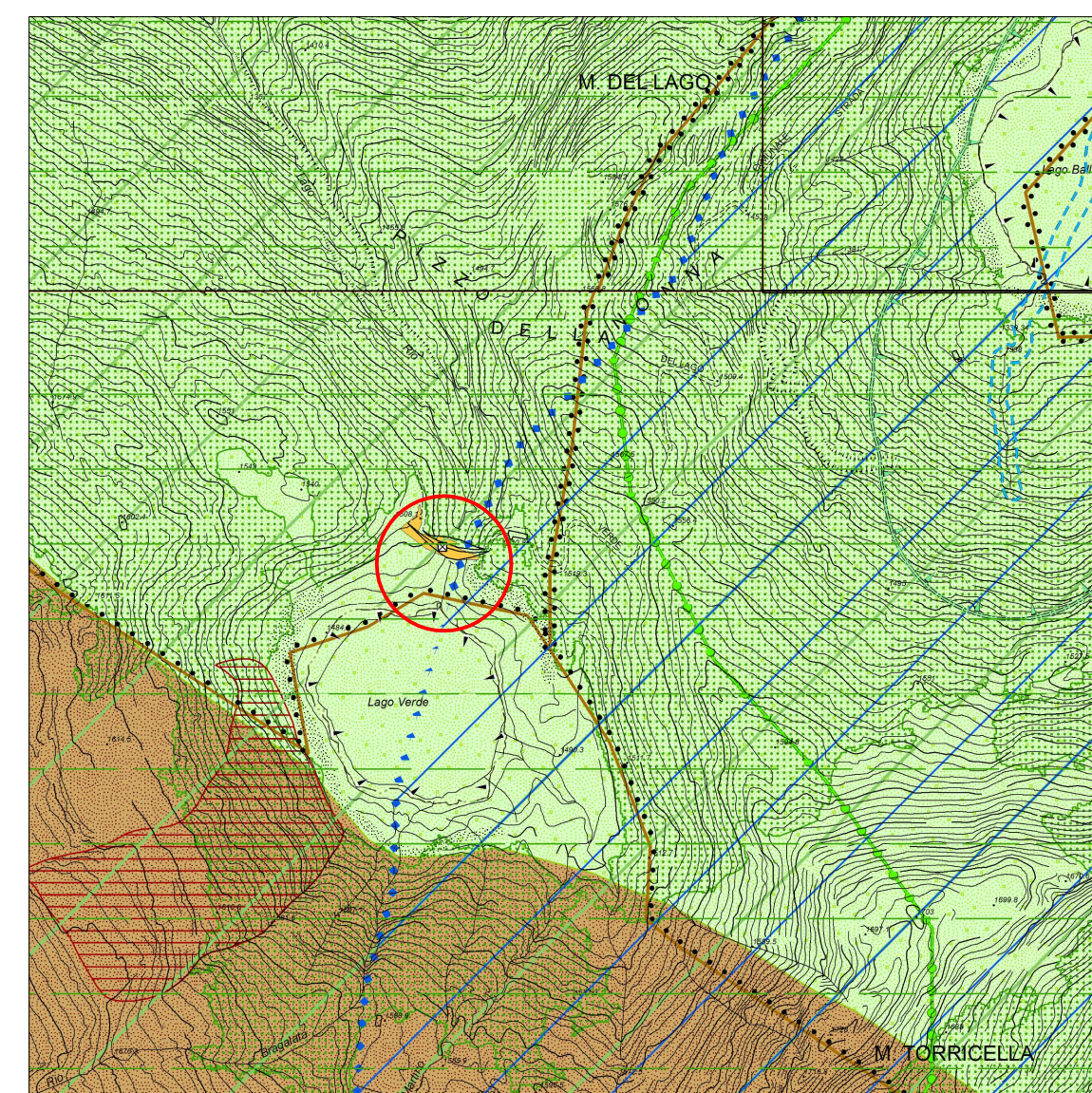

- Parco Regionale delle Valli del Cedra e del Parma
- Parco Nazionale dell'Appennino Tosco Emiliano
- Zona F1 - Impianti sportivi invernali
- Zona F4 - Attrezzature tecnologiche e aree omnicinali
- Attrezzature tecnologiche
- Siti di Importanza Comunitaria e Zone di Protezione Speciale
- Zone di tutela naturalistica
- Zone di tutela dei caratteri ambientali di laghi, bacini e corsi d'acqua
- Aree boscate
- Vincolo idraulico
- Aree a pericolosità morfologica elevata
- Aree soggette a vincolo paesaggistico (D.Lgs. 42/2004)
- Fasce di rispetto ai corsi d'acqua pubblici di interesse paesaggistico
- Usi civici
- Crinali

REV	DESCRIZIONE	DISEGNATO	REVISIONATO	APPROVATO	DATA
0	PRIMA EMISSIONE	MRE	LLP	LLP	31/05/2022

C732-D301

enei

IMPIANTO IDROELETTRICO DI RIGOSO
PROGETTO DEFINITIVO
RECUPERO DELLA DIGA DI BALLANO E LAGO VERDE
CARTA DELLE AREE NATURALI E DEI VINCOLI