PROFILO LONGITUDINALE SAT04 – Ramo SR 1:2000/1:200

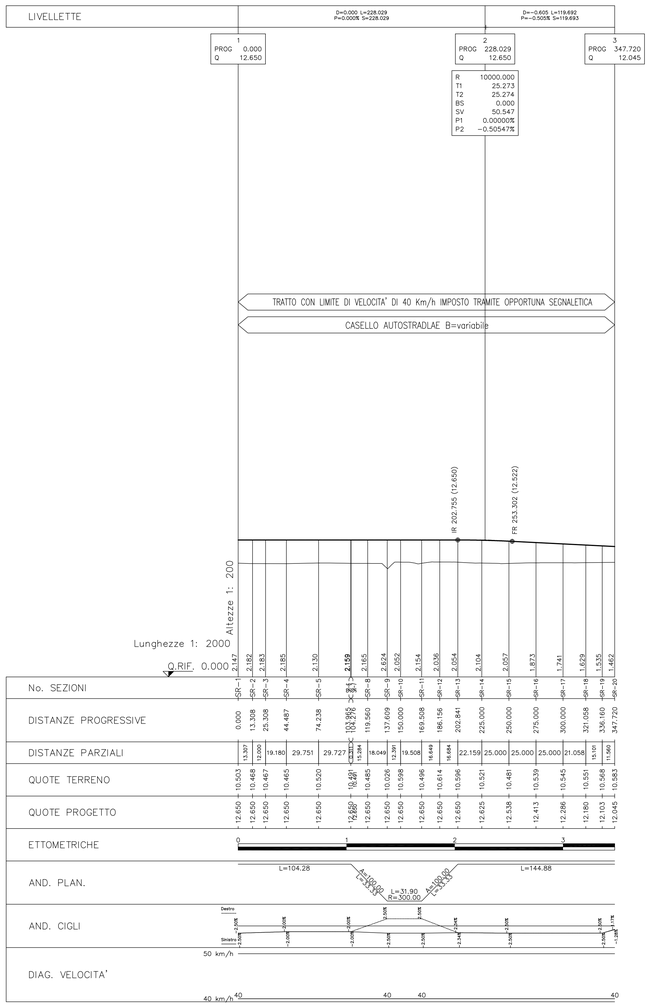

PROFILO LONGITUDINALE ROTATORIA 1:2000/1:200

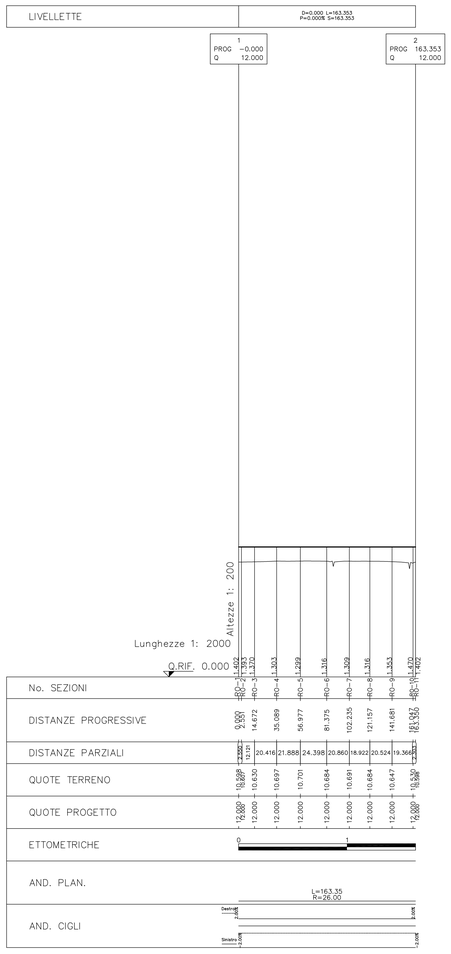

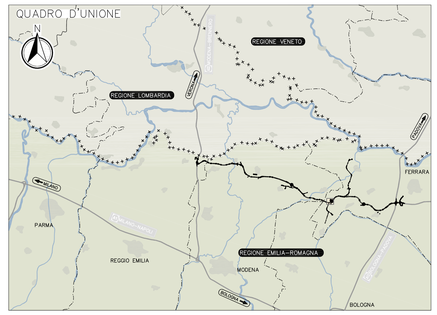

LEGENDA

PROG = Progressiva
Q = Quota Vertice
R = Raggio
T1 = Tangente precedente
T2 = Tangente successiva
BS = Freccia
SV = Sviluppo curva
P1 = Pendenza precedente
P2 = Pendenza successiva

ELABORATI DI RIFERIMENTO

PD_0_000_00000_0_GE_KT_01 – ELENCO NORMATIVE DI RIFERIMENTO
PD_0_000_00000_0_GE_KT_02 – VITA UTILE E CLASSI D'USO DELLE OPERE
PD_0_S04_SRA00_0_SD_SZ_01 – SEZIONI TRASVERSALI – ALBUM
PD_0_V00_OST00_0_OM_ST_03 – SEZIONI TIPO – VIABILITA' CATEGORIA C2. Tavola 1/2
PD_0_V00_OST00_0_OM_ST_04 – SEZIONI TIPO – VIABILITA' CATEGORIA C2. Tavola 2/2
PD_0_V00_OST00_0_OM_ST_01 – SEZIONI TIPO – VIABILITA' CATEGORIA F2. Tavola 1/2
PD_0_V00_OST00_0_OM_ST_02 – SEZIONI TIPO – VIABILITA' CATEGORIA F2. Tavola 2/2

CARATTERISTICHE DEI MATERIALI

PER CARATTERISTICHE DEI MATERIALI VEDERE ELABORATO :
PD_0_0000_0000_0_GE_TB_01 – TABELLA MATERIALI E CLASSI DI ESPOSIZIONE CALCESTRUZZO

NOTE

- TUTTE LE MISURE SONO ESPRESSE IN METRI SALVO OVE DIVERSAMENTE INDICATO
- TUTTE LE QUOTE ALTIMETRICHE SONO ESPRESSE IN METRI s.l.m.
- TUTTI GLI ANGOLI SONO ESPRESSI IN GRADI CENTESIMALI
- TUTTE LE COORDINATE SONO ESPRESSE IN METRI
- L'ALLARGAMENTO CIGLI FA RIFERIMENTO ALLA SOMMA DEGLI ALLARGAMENTI PER L'ISCRIZIONE IN CURVA E PER LA VISIBILITA'.

IL CONCEDENTE
Regione Emilia-Romagna

IL CONCESSIONARIO
ARC AUTOSTRADA REGIONALE CISPADANA

AUTOSTRADA REGIONALE CISPADANA
DAL CASELLO DI REGGIOLO-ROLO SULLA A22 AL CASELLO DI FERRARA SUD SULLA A13

CODICE C.U.P. E81B08000060009

PROGETTO DEFINITIVO

ASSE AUTOSTRADALE (COMPRENSIVO DEGLI INTERVENTI LOCALI DI COLLEGAMENTO VIARIO AL SISTEMA AUTOSTRADALE)

PROGETTAZIONE STRADALE
INTECONNESSIONI E SVINCOLI
SVINCOLO DI CENTO
PROFILO LONGITUDINALE TAVOLA 2/2

IL PROGETTISTA
PIACENTINI INGEGNERI S.r.l.
Ing. Luca Piacentini
Albo Ing. Bologna n° 4152

RESPONSABILE INTEGRAZIONE PRESTAZIONI SPECIALISTICHE
Ing. Emilio Salsi
Albo Ing. Reggio Emilia n° 945

IL CONCESSIONARIO
Autostrade Regionali Cispadane S.p.A.
IL PRESIDENTE
Giustino Ferrari

REV.	DATA	DESCRIZIONE	REDAZIONE	CONTROLLO	APPROVAZIONE
G					
F					
E					
D					
C					
B					
A	17.04.2012	Emissione	Fantoni	Piacentini	Salsi

IDENTIFICAZIONE ELABORATO

FASE PROG.	FASE	LOTTO	GRUPPO	CODICE OPERA WBS	TRATTO OPERA	AMBITO	TIPO ELABORATO	PROGRESSIVO	REV.
1 2 0 4	P D	0	S 0 4	S R A 0 0	0	S D	F 2	0 2	A

DATA: MAGGIO 2012
SCALA: 1:2000/1:200

IL PRESENTE DOCUMENTO NON POTRA' ESSERE COPIATO, RIPRODOTTO O ALTRIMENTI PUBBLICATO, IN TUTTO O IN PARTE, SENZA IL CONSENSO SCRITTO DEL CONCEDENTE. OGNI UTILIZZO NON AUTORIZZATO SARA' PERSEGUITO A NORMA DI LEGGE
THIS DOCUMENT MAY NOT BE COPIED, REPRODUCED OR PUBLISHED, EITHER IN PART OR IN ITS ENTIRETY, WITHOUT THE WRITTEN PERMISSION OF ARCESIS CONCORTIUM. UNAUTHORIZED USE WILL BE PROSECUTED BY LAW.