

**PROGETTO**

- Pale
- Cavidotto
- Strade
- SE TERNA

**POTENZIALE ARCHEOLOGICO**

- 8 - ALTO
- 6 - MEDIO
- 3 - BASSO

**EVIDENZE ARCHEOLOGICHE**

- cretaceo
- paleolitico
- neolitico
- età del bronzo
- età del ferro
- età arcaica
- età classica
- età ellenistica
- età romana
- età tardoantica
- età medievale
- paleosuolo
- sito pluristratificato
- villaggio
- insediamento
- necropoli
- edificio di culto

**PPTR PUGLIA - VINCOLISTICA**

- BP - Immobili e aree di notevole interesse pubblico
- BP - Zone gravate da usi civici
- BP - Zone gravate da usi civici (validate)
- BP - Zone di interesse archeologico
- segnalazioni architettoniche e archeologiche
- aree appartenenti alla rete dei tratturi
- aree a rischio archeologico
- UCP - Città Consolidata
- rete tratturi
- siti storico-culturali
- zone di interesse archeologico
- limiti comunali

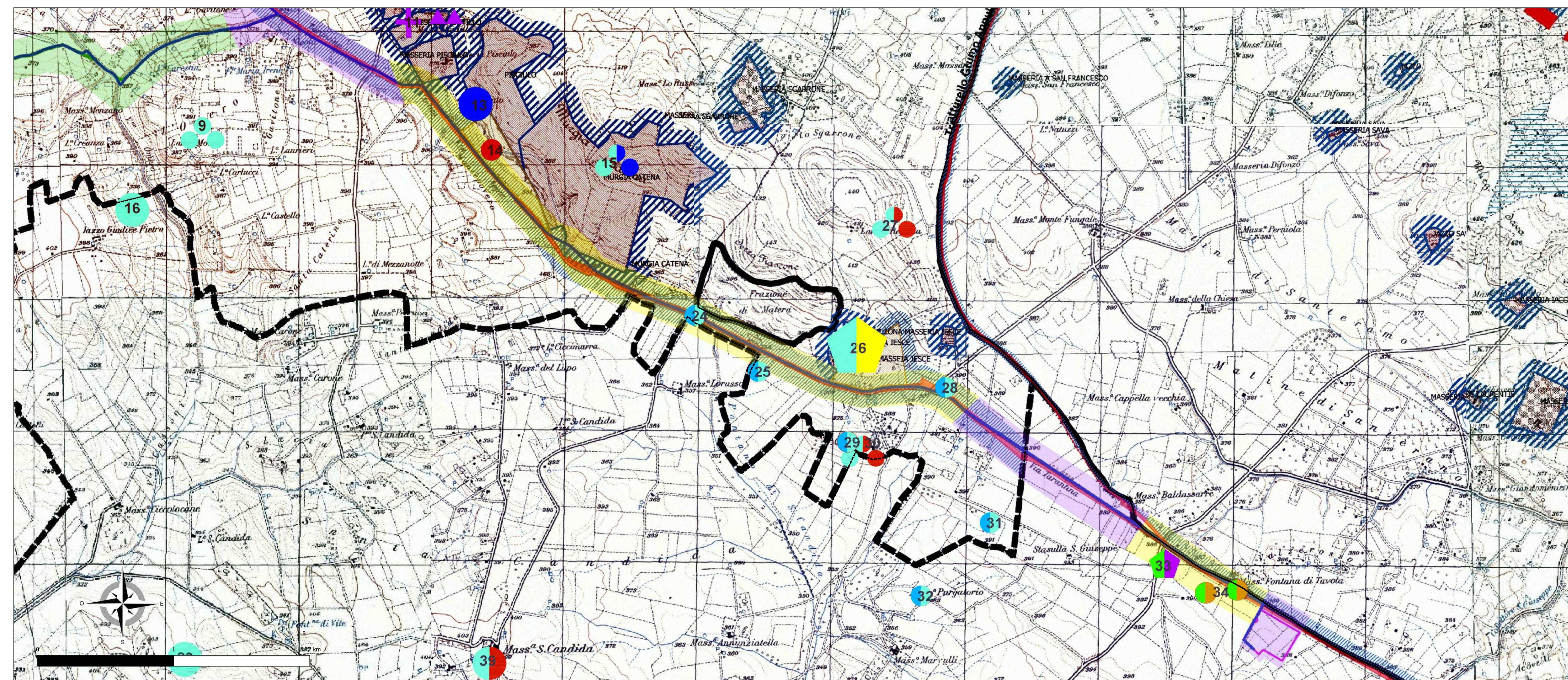
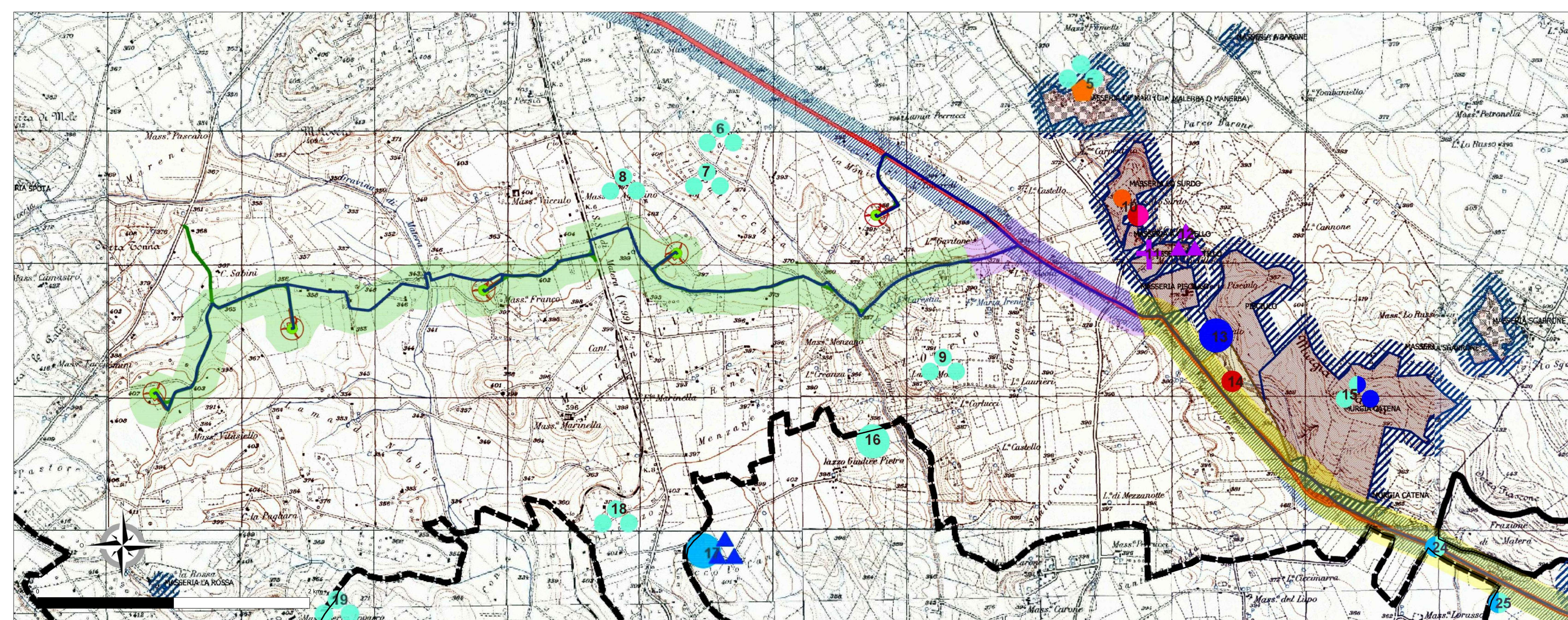
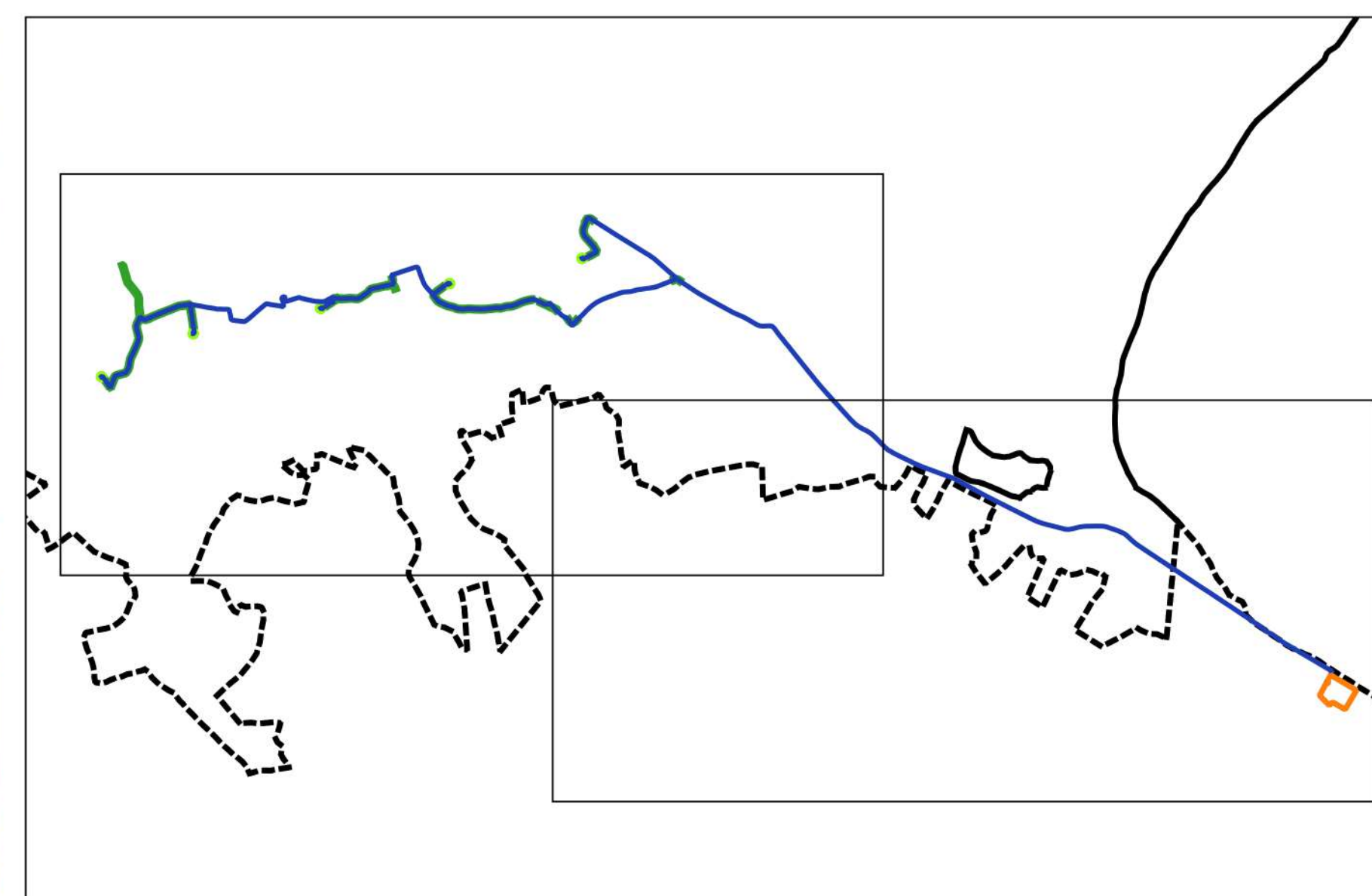

|  |                          |   |
|--|--------------------------|---|
| <b>REGIONE PUGLIA</b>  | <b>PROVINCIA DI BARI</b> | <b>COMUNE DI ALTAMURA</b>                             |
|  |                          |   |
| <b>LA MARINELLA</b>  |                          |   |
| Comune di Altamura (BA)<br>Località "La Marinella"   |                          |   |
| Foglio: 291/291/242/243/246<br>Particelle: varie   |                          |   |
| <b>PROGETTO DEFINITIVO</b>   |                          |   |
| di un Parco Eolico composto da n. 5 aerogeneratori di potenza nominale pari a 6,6 MW, di potenza complessiva pari a 33 MW da ubicarsi in agro del comune di Altamura (BA) località "La Marinella", delle opere connesse e delle infrastrutture indispensabili da ubicarsi in agro del comune di Matera (MT). |                          |   |
| PROPONENTE: <b>LA MARINELLA S.r.l.</b><br>VIA ANDREA GIORGIO n.20<br>ALTAMURA (BA) - 70022<br>P.IVA 0853380725<br>PEC: la.marinella@pec.it   |                          |   |
| Codice Autorizzazione Unica Y1RLLJ0  |                          |   |
| Carta del Potenziale Archeologico  |                          | <b>5RG.4</b>  |
| Numero: 2024<br>Data: 15/05/2024<br>Foglio: 291/291/242/243/246<br>Particelle: varie   |                          | Scala: 1:10.000<br>Foglio: 5RG.4<br>Particelle: varie |
| I PRODOTTORE:<br>Dott. Ing. SAVERIO GRAMIGNA<br>Via Castelli di Nazario n. 179<br>70022 Altamura (BA)<br>Ordine degli Ingegneri di Bari n. 8442<br>PEC: saverio.gramigna@ingec.it<br>Cell. 3298910290  |                          |   |
| I TECNICO:<br>Soc. Coop. ANTONON<br>Via S. Giovanni Battista n. 9<br>75015 MARCONIA B. PISTOIA (MT)<br>C.F. 01923870717 - IVA n. 01809000717<br>Mkt. No. 14.146101   |                          |   |
| Tutti i diritti sono riservati, la riproduzione anche parziale del disegno è vietata.  |                          |   |