

R FOTO PUNTO DI VISTA 1 - POST OPERAM



Q FOTO PUNTO DI VISTA 2 - POST OPERAM



P IMPIANTO SU ORTOFOTO CON PUNTI DI VISTA



N FOTO PUNTO DI VISTA 3 - POST OPERAM

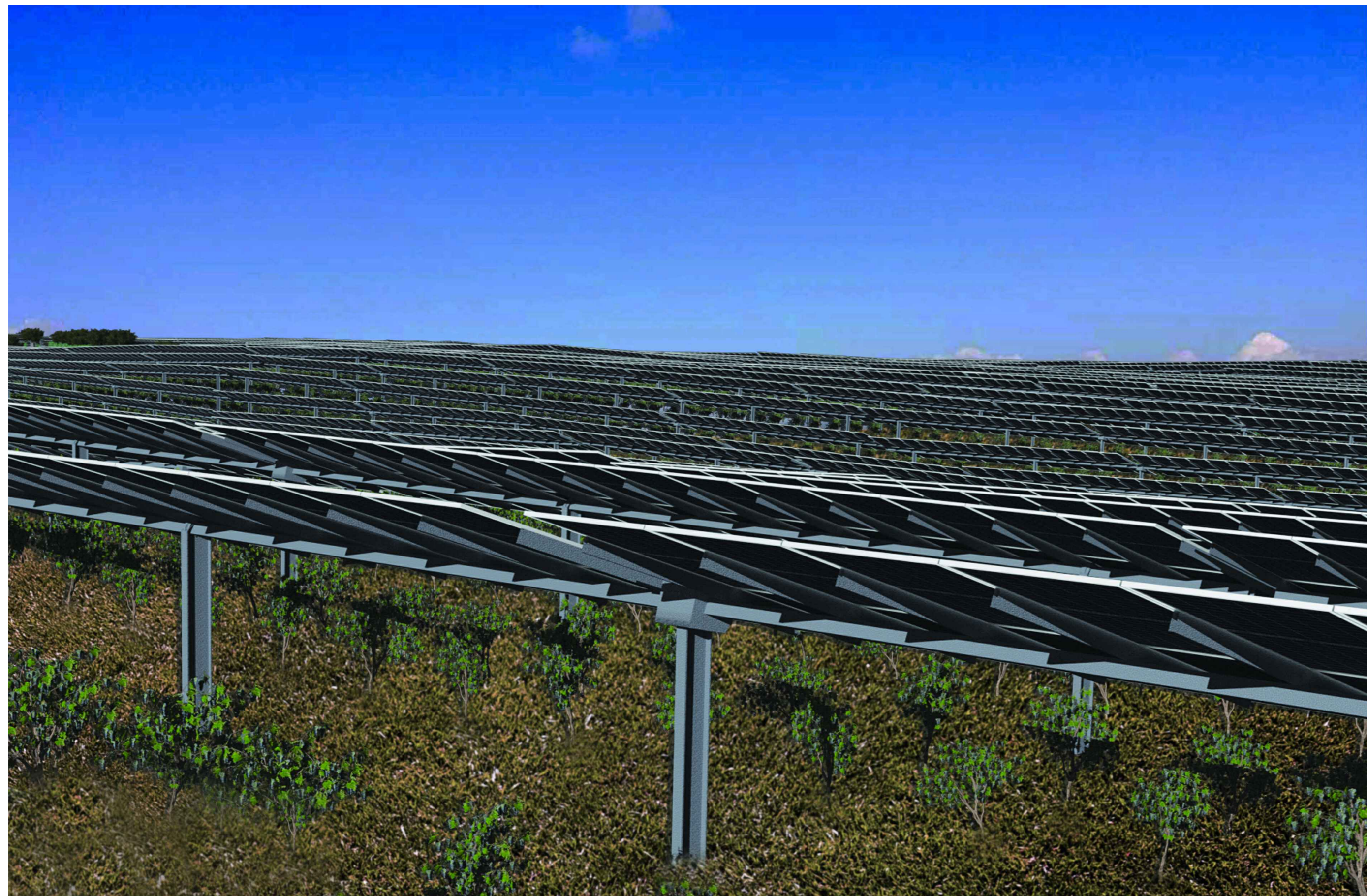

O FOTO PUNTO DI VISTA 4 - POST OPERAM

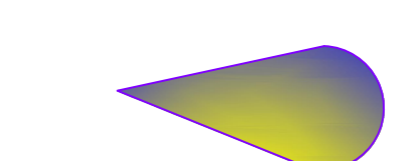

**LEGENDA**

-  Sito d'Intervento
-  Punti di Vista

M FOTO PUNTO DI VISTA 5 - POST OPERAM

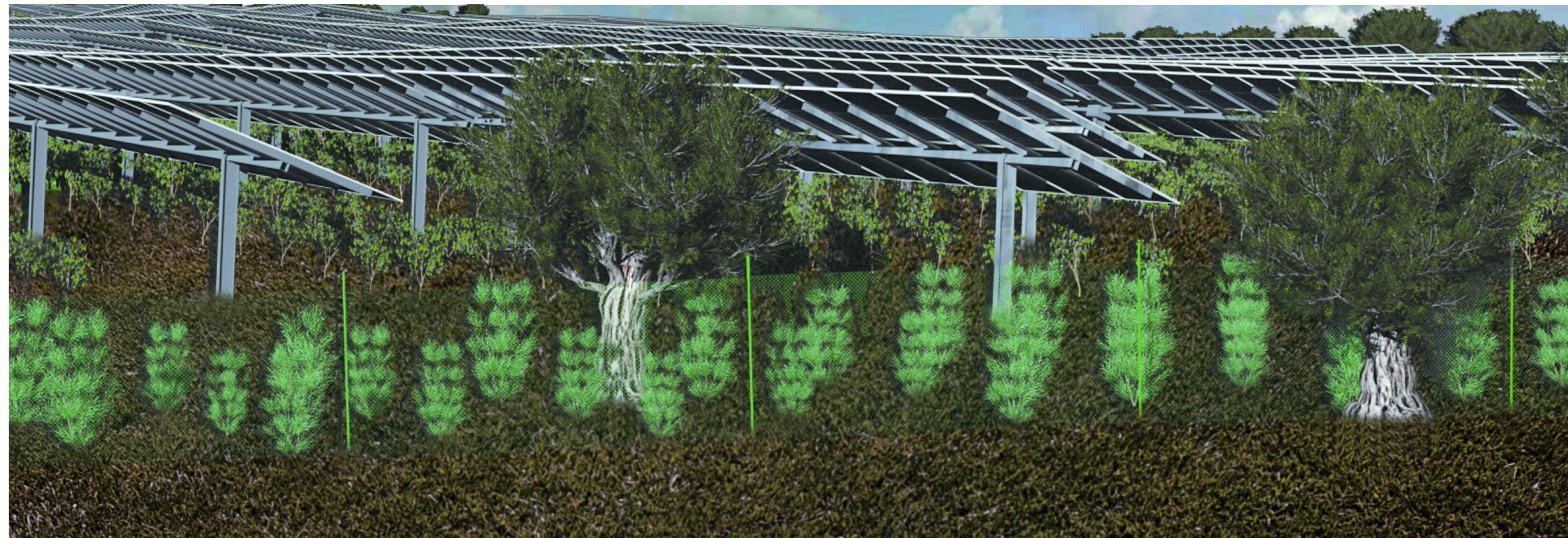

L FOTO PUNTO DI VISTA 7 - POST OPERAM



   <p><b>REGIONE SICILIA</b>  <b>PROVINCIA DI AGRIGENTO</b>  <b>COMUNE DI MENFI</b>  <b>LOCALITÀ "GENOVESE"</b></p>			
<p>Oggetto:  <b>PROGETTO PER LA REALIZZAZIONE DI UN IMPIANTO AGRO-FOTOVOLTAICO DELLA POTENZA DI 49,06605 MWp DA UBICARSI NEL TERRITORIO DEL COMUNE DI MENFI LOCALITÀ GENOVESE</b></p>			
<p>Elaborato:  <b>RS06EPD004411_MENFI PUNTI DI VISTA POST OPERAM</b></p>			
<p>TAVOLA:  <b>EPD0044</b></p>	<p>PROPRONENTE:  <b>GPE MENFI S.r.l.</b>                  Sede                  Via Pietro Triboldi 4,                  Sorresina (CR), 26015</p>		
<p>PROGETTAZIONE:                   Tecnico                  Ing. Gaetano Vecchia</p>			
<p>SCALA:</p>			
<p>DATA:                  Maggio 2022</p>	<p>REDAZIONE:</p>	<p>CONTROLLO:</p>	<p>APPROVAZIONE:</p>
<p>Codice Progetto: <b>F.19.010</b></p>		<p>Rev.: 01 - Integrazione</p>	
<p><small>Gamian Consulting Srl si riserva la proprietà di questo documento e ne vieta la riproduzione e la divulgazione a terzi se non espressamente autorizzati.</small></p> <p><b>SPAZIO RISERVATO ALL'ENTE PUBBLICO</b></p>			