

PARAMETRI GEODETICI
 SDR EPSG 32632 DATUM: WGS84 ELLIPSOIDE: WGS84
 Semiasse Maggiore (a): 6 378 137.50 m
 Semiasse minore (b): 6 356 752.314 m
 Schiacciamento (f): 1/298 257 223.563
 PROIEZIONE: UTM 32N
 Meridiano Centrale: 9°00'00" Est
 Latitudine di Origine: 0°00'00" Nord
 Falso Est: 500 000m
 Falso Nord: 10 000 000m
 Fattore di Riduzione: 0.9996
 DATUM VERTICALE: Livello Medio Mare (l.m.m.)

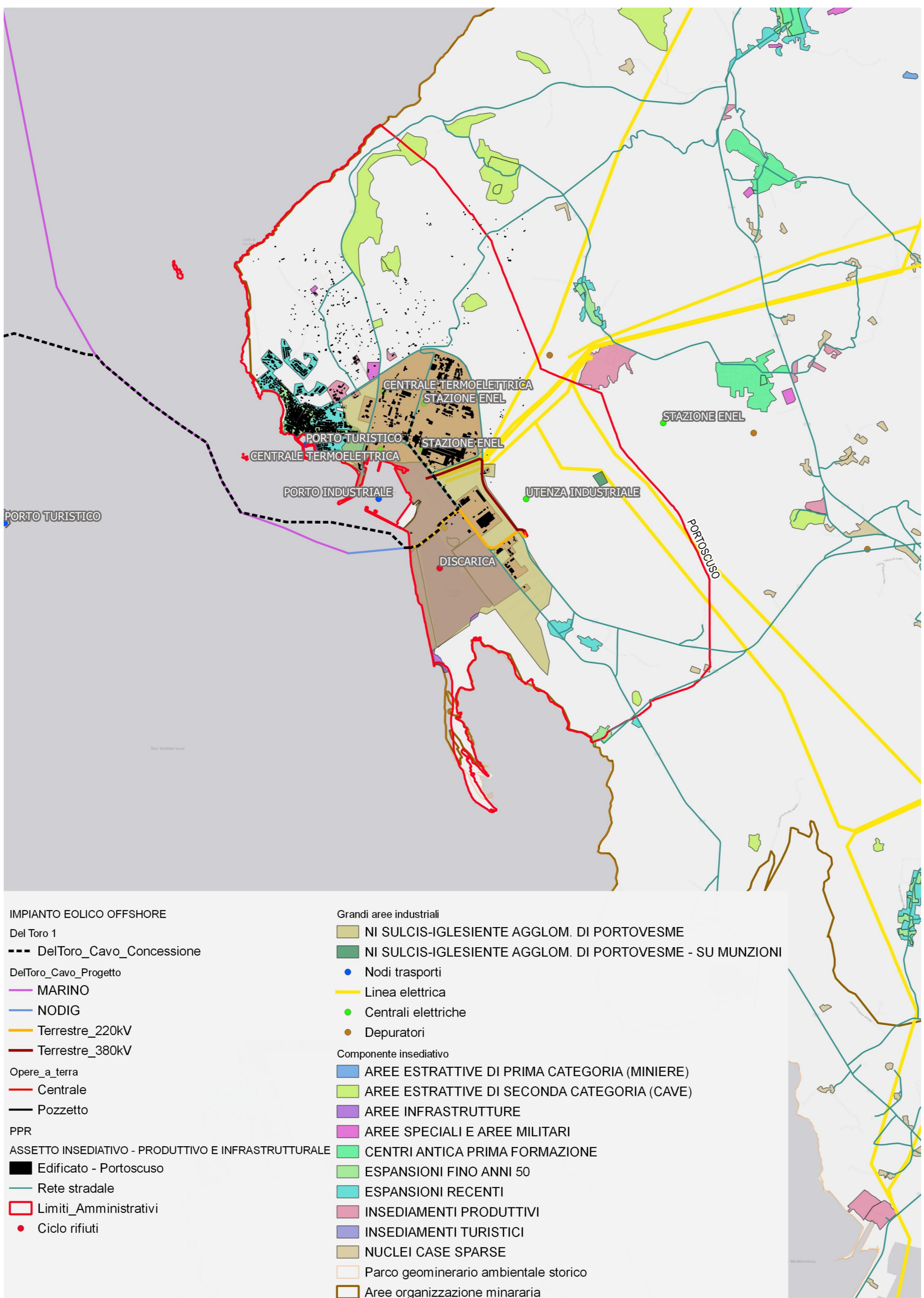

ASSETTO INSEDIATIVO - PRODUTTIVO - INFRASTRUTTURALE

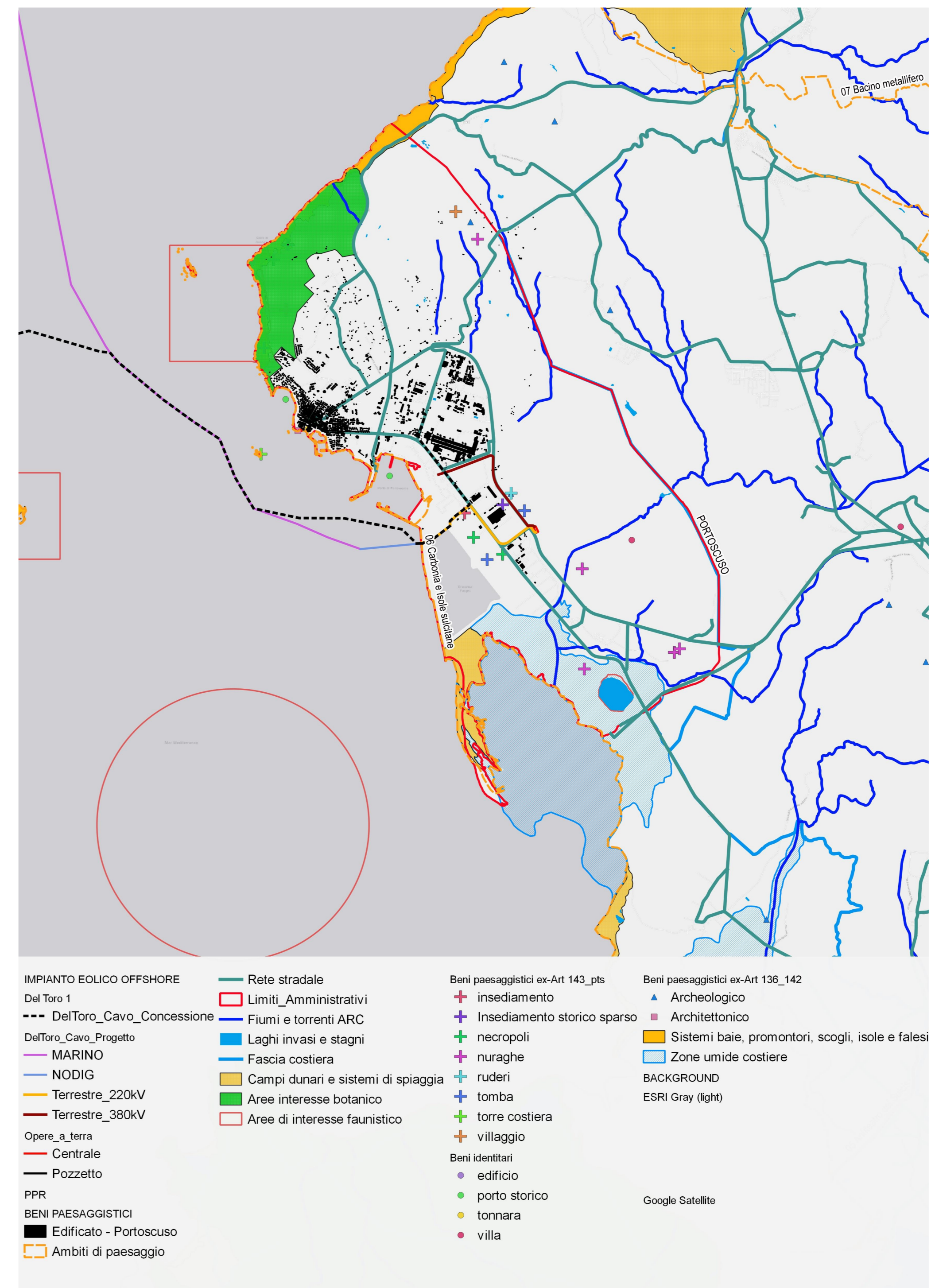

BENI PAESAGGISTICI

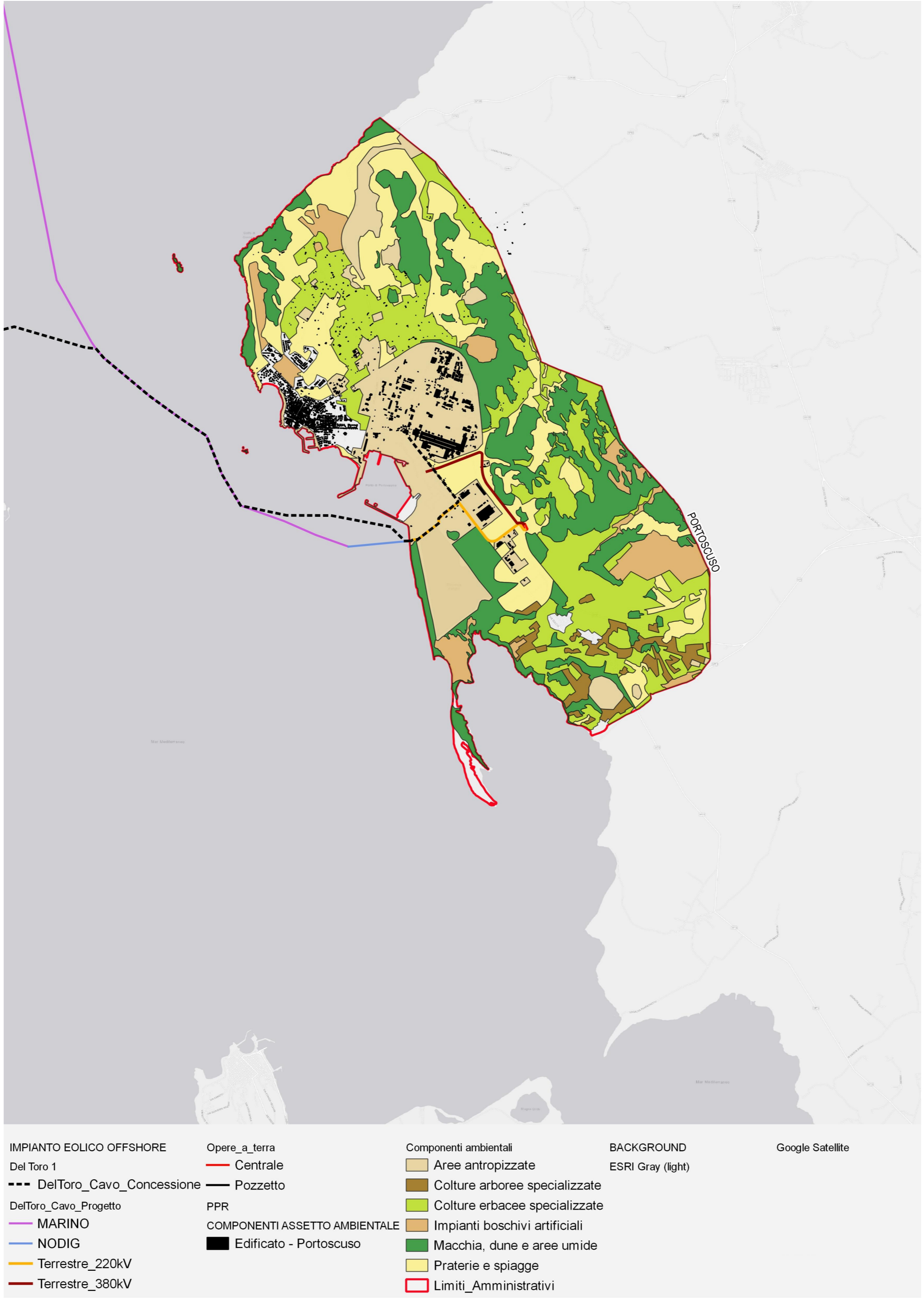

COMPONENTI ASSETTO AMBIENTALE

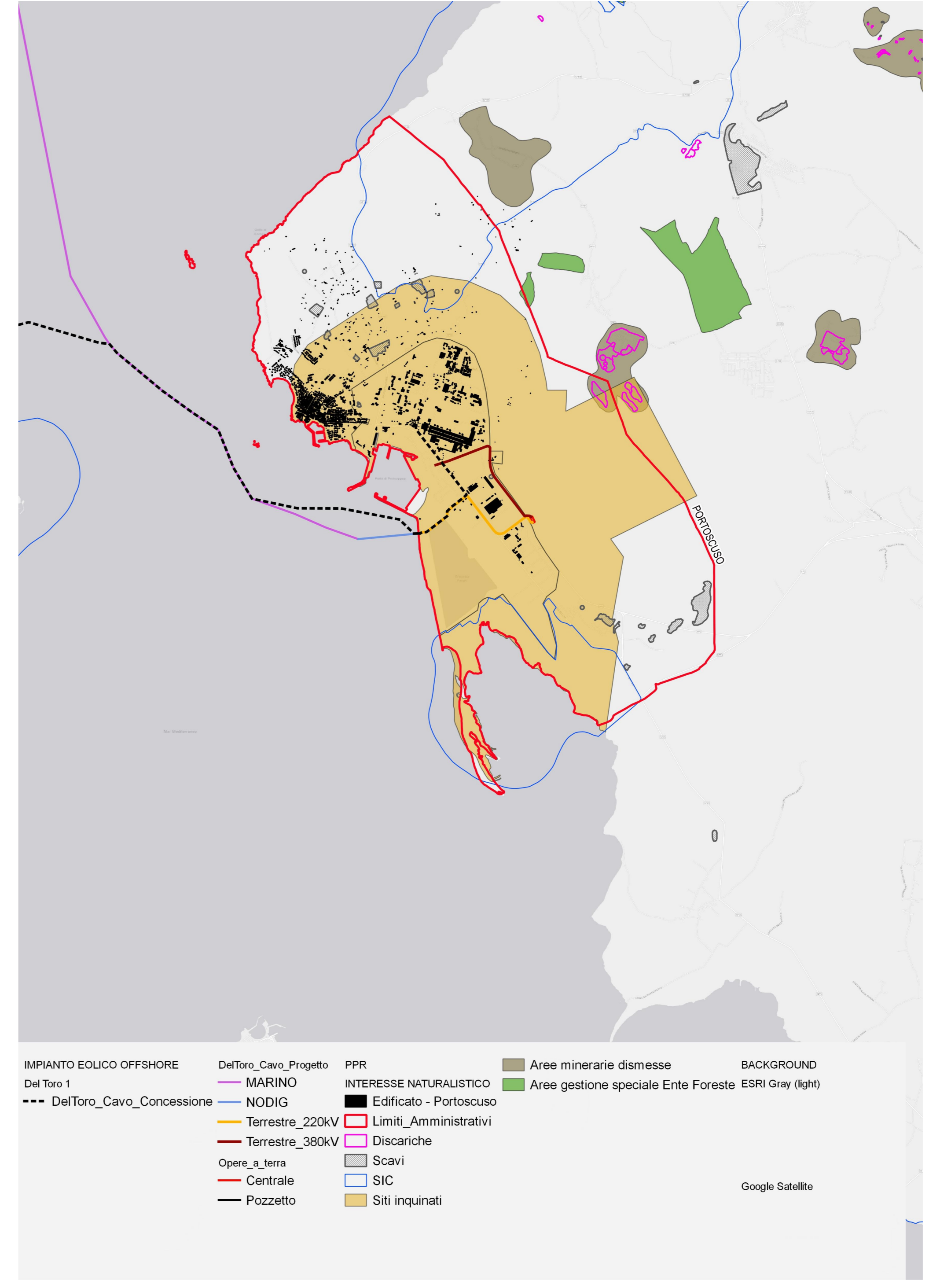

COMPONENTI INTERESSE NATURALISTICO

Unione Europea

Repubblica Italiana

Regione Autonoma della Sardegna

Progetto di una centrale eolica offshore (potenza 292.8 MW) sito nel Sud Sardegna, antistante l'isolotto Del Toro e denominato "Del Toro 1"

PROGETTO PRELIMINARE

Livello di progettazione: **Progettazione preliminare**

Gruppo progettazione:

SEAWIND ITALIA S.R.L. (Progettazione e direzione del progetto)

Dot. Ing. Stefano Anello (Responsabile del progetto)

Dot. Ing. Eugenio di Biase (Responsabile del progetto)

Dot. Ing. Roberto Sella (Responsabile del progetto)

Dot. Ing. Vincenzo Vegliani (Responsabile del progetto)

Redazione Studio Preliminare Ambientale:

ANDREA RITOSSA S.R.L. (Studio Preliminare Ambientale)

Dot. (s.p.a. Marina Bico) (Esperto ambientale e occupazionale)

SarLand Srl (Esperto in paesaggio)

ORDINE INGEGNERI PROVINCIA CAGLIARI (Esperto in paesaggio)

ANDREA RITOSSA (Esperto in paesaggio)

Dot. (s.p.a. Marina Bico) (Esperto ambientale)

Dot. Pier Augusto Pascual (Esperto in paesaggio marino)

Dot. (s.p.a. Marina Bico) (Esperto in paesaggio)

Consulenza specialistica:

PRILKA (Esperto ambientale e occupazionale)

SarLand Srl (Esperto in paesaggio)

ORDINE INGEGNERI PROVINCIA CAGLIARI (Esperto in paesaggio)

ANDREA RITOSSA (Esperto in paesaggio)

Dot. (s.p.a. Marina Bico) (Esperto ambientale)

Dot. Pier Augusto Pascual (Esperto in paesaggio marino)

Dot. (s.p.a. Marina Bico) (Esperto in paesaggio)

24 Tipologia elaborato: **PP - Caratterizzazione del sito**

TITOLO ELABORATO: **Planimetria tracciato cavodotto e ubicazione sottostazione su Piano Paesaggistico Regionale**

Scala: 1:50.000 Formato: A1

RIF. ELABORATO:

DATA	REGISTRO	VERIFICATO	APPROVATO	OGGETTO
02	MI-02	NR-02	NR-02	Prova ambientale - C/12/2014
01				
02				

Committente:

SEAWIND ITALIA S.R.L.

Portofino 50123, Portofino 50123 CAP 59020
 Via Salaria 22 10148 Amsterdam The Netherlands

Amministratore e Direttore del progetto: Dot. Ing. Fabio Panarello
 Vice Direttore tecnico: Dot. Ing. Stefano Anello

Comittente:

Regione Autonoma della Sardegna

Il presente progetto, o parte di esso, non può essere riprodotto in alcuna forma, in alcun modo e per nessuno scopo, senza autorizzazione della Seawind Italia S.r.l. Ogni infrazione sarà perseguitata ai sensi di legge.