

STAZIONE AT

Sezione A-A

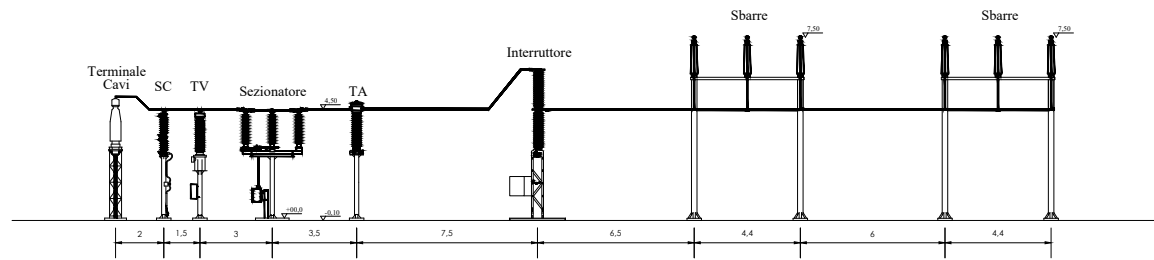

Stallo condiviso assegnato da Terna

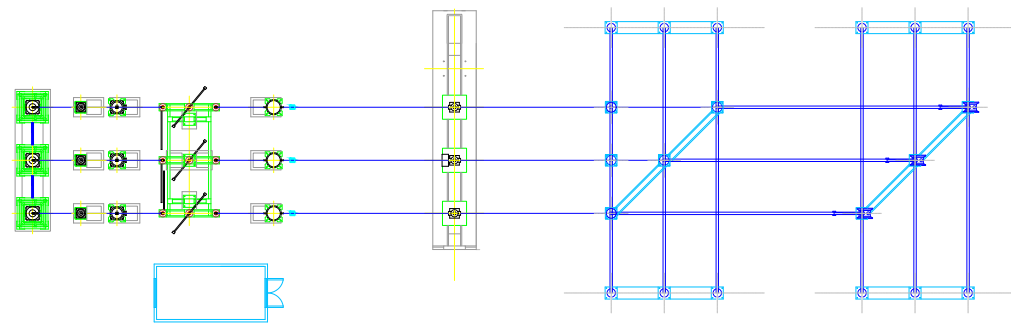

SCALA 1:150

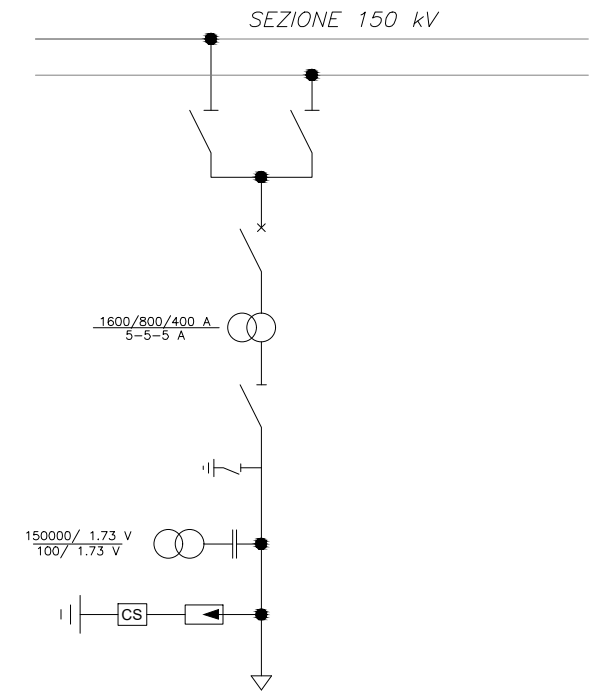

PLANIMETRIA STAZIONE

STRADA ESISTENTE DA ADEGUARE

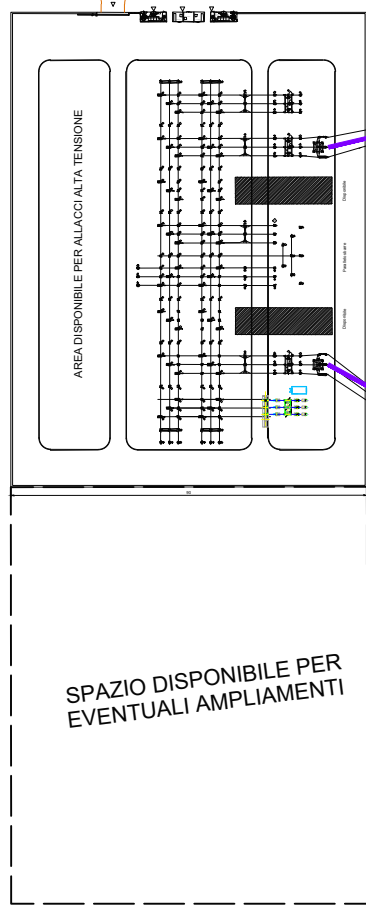

ESCI VERSO CP CANINO L~140m

ENTRA VERSO ST TUSCANIA L~380m

SE SMISTAMENTO TERNA

LINEA CON BUFFER DI 25m PER OGNI LATO



COMUNE DI CELLERE (VT)

Progettazione della Centrale Solare "Energia dell'olio" da 107.131 kWp



Proponente: **PACIFICO** Pacifico Berillo s.r.l.
 Piazza Walther-von-der-Vogelweide,8 - 39100 (BZ)

Investitore agricolo superintensivo: **OXY CAPITAL ADVISORS** OXY CAPITAL ADVISORS S.R.L.
 Via A. Bertani, 6 - 20154 Milano - Italia

Partner: **OLIO DANTE**

Progettazione: **progetto verde** studio di architettura del paesaggio

AEDES GROUP ENGINEERING

MARE RINNOVABILI

Titolo: Layout e sezione Stallo SE di RTN 1

N° Elaborato: 84a

Cod: PT_27a

Scala: --

Tipo di progetto:
 RILIEVO
 PRELIMINARE
 DEFINITIVO
 ESECUTIVO

Progetto dell'inserimento paesaggistico e mitigazione
Progettista: Agr. Fabrizio Cembalo Sambiasi, Arch. Alessandro Visalli
Collaboratori: Agr. Rosa Verde, Urb. Patrizia Ruggiero, Arch. Anna Sirica

Progettazione elettrica e civile
Progettista: Ing. Rolando Roberto, Ing. Marco Balzano
Collaboratori: Ing. Simone Bonacini, Ing. Giselle Roberto

Progettazione oliveto superintensivo
Progettista: Agr. Giuseppe Rutigliano

Consulenza geologia: Geol. Gaetano Ciccarelli
 Consulenza archeologia: Archeol. Claudia Concetta Costa
 Consulenza irrigazione: Ing. Salvatore Scicchitano

Stampa: **ORDINE DEGLI INGEGNERI MARCO GRIMALDI 845530** Sez. A / 9241

Rev.	descrizione	data	formato	elaborato da	controllato da	approvato da
R0	Layout e sezione Stallo SE di RTN	Novembre 2021	A1	MBG	MBG	MBG