

EDIFICIO A

PLANIMETRIA

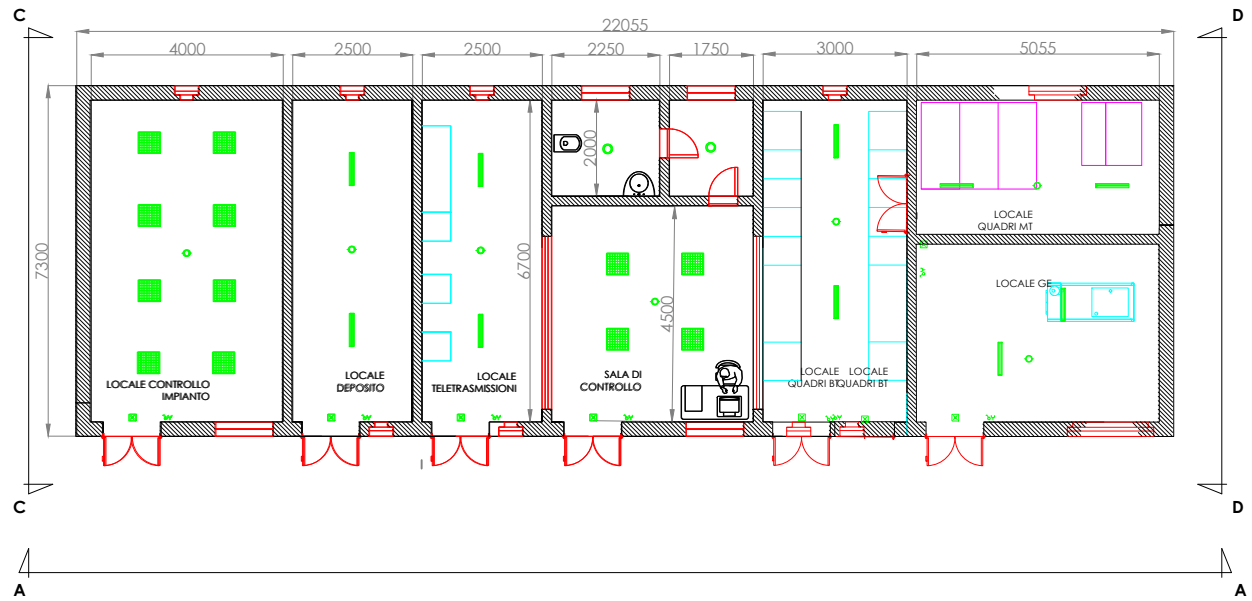

VISTA A-A

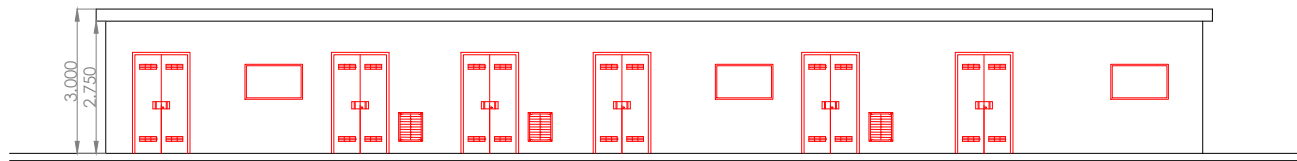

VISTA B-B

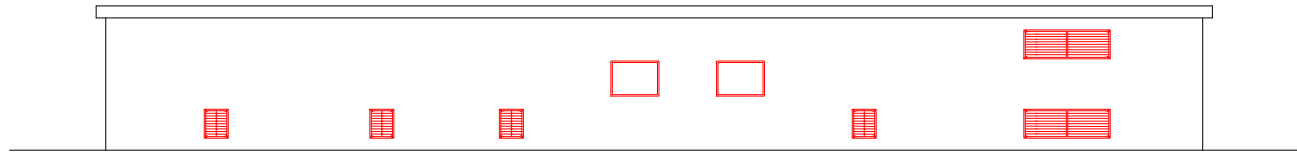

VISTA C-C

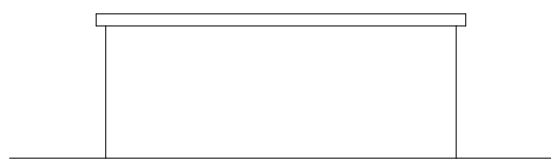

VISTA D-D

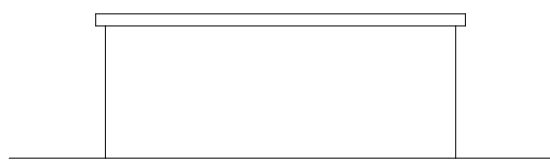

EDIFICIO B

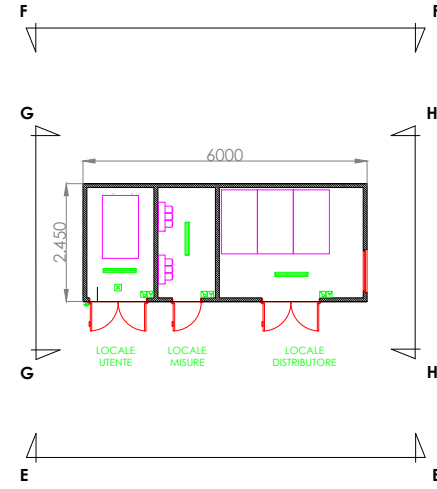

VISTA E-E

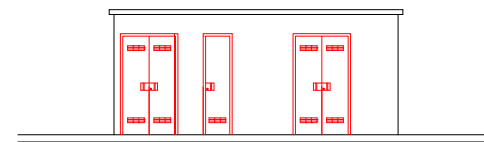

VISTA F-F

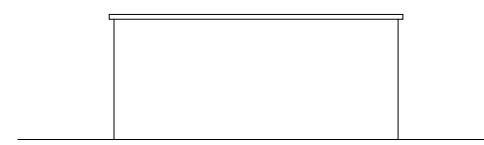

VISTA G-G

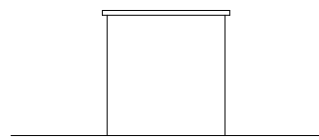

VISTA H-H

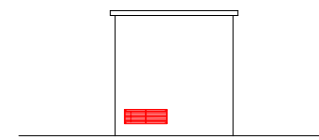



REGIONE LAZIO

COMUNE DI CELLERE (VT)

Progettazione della Centrale Solare "Energia dell'olio" da 107.131 kWp



Proponente:	PACIFICO	Pacifico Berillo s.r.l. Piazza Walther-von-der-Vogelweide,8 - 39100 (BZ)
Investitore agricolo superintensivo :	OXY CAPITAL ADVISORS	OXY CAPITAL ADVISORS S.R.L. Via A. Bertani, 6 - 20154 Milano - Italia
Partner:		Titolo: Planimetria edificio 1
Progettazione:  studio di architettura del paesaggio	Cod: PT_28a	N° Elaborato: 85a
	Scala: 1:75	Progetto dell'inserimento paesaggistico e mitigazione <i>Progettista:</i> Agr. Fabrizio Cembalo Sambiasi Arch. Alessandro Visali <i>Collaboratori:</i> Agr. Rosa Verde Urb. Patrizia Ruggiero Arch. Anna Sirica
 AEDES GROUP ENGINEERING  MARE RINNOVABILI	Tipo di progetto: <input type="radio"/> RILIEVO <input type="radio"/> PRELIMINARE <input checked="" type="radio"/> DEFINITIVO <input type="radio"/> ESECUTIVO	Progettazione elettrica e civile <i>Progettista:</i> Ing. Rolando Roberto Ing. Marco Balzano <i>Collaboratori:</i> Ing. Simone Bonacini Ing. Giselle Roberto
		Progettazione oliveto superintensivo <i>Progettista:</i> Agr. Giuseppe Rutigliano Consulenza geologia Geol. Gaetano Ciccarelli Consulenza archeologia Archeol. Claudia Concetta Costa Consulenza irrigazione Ing. Salvatore Scicchitano



Rev.	descrizione	data	formato	elaborato da	controllato da	approvato da
R0	Planimetria edificio	Novembre 2021	A1	MBG	MBG	MBG