

Cono ottico

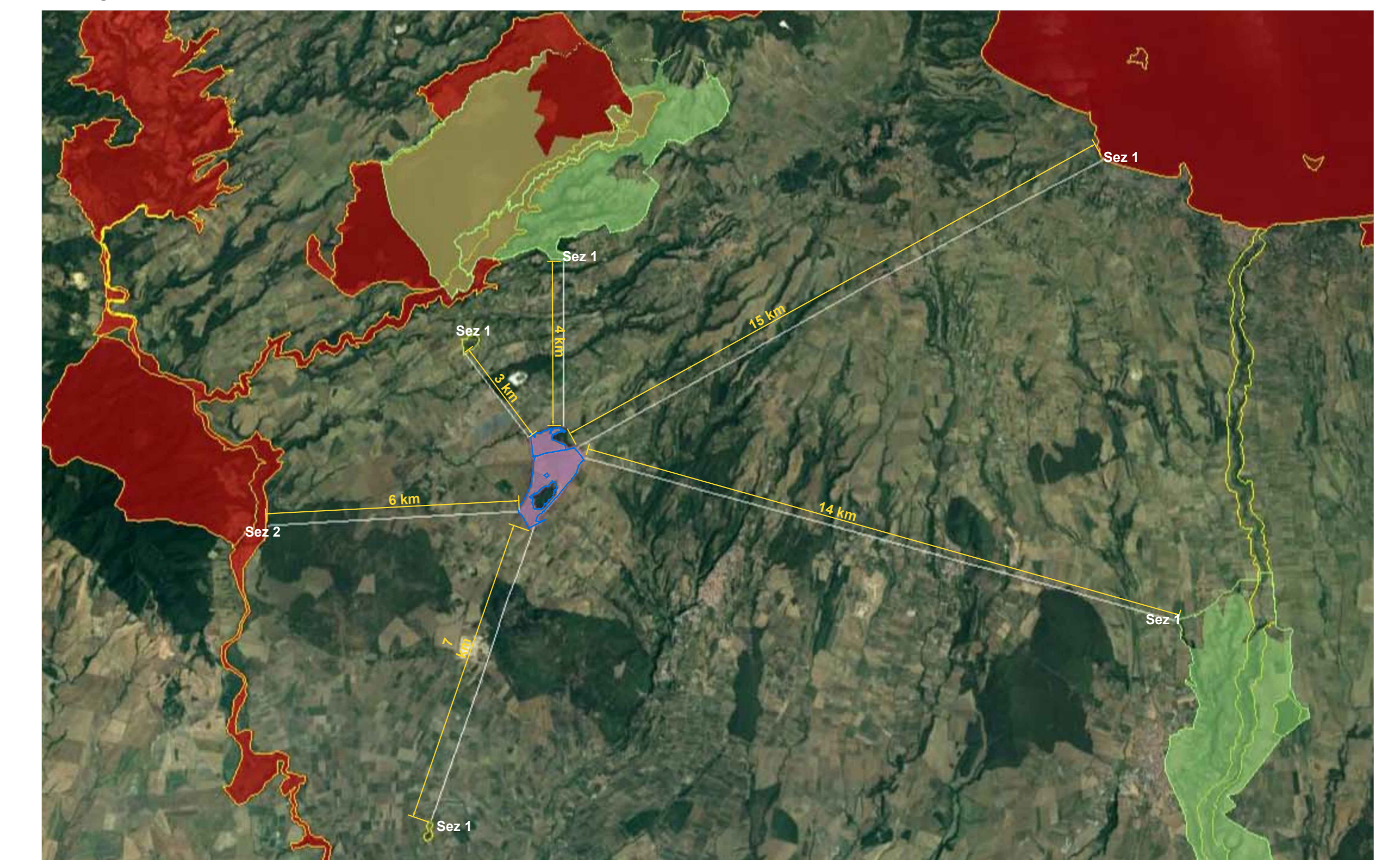

Sezione 1

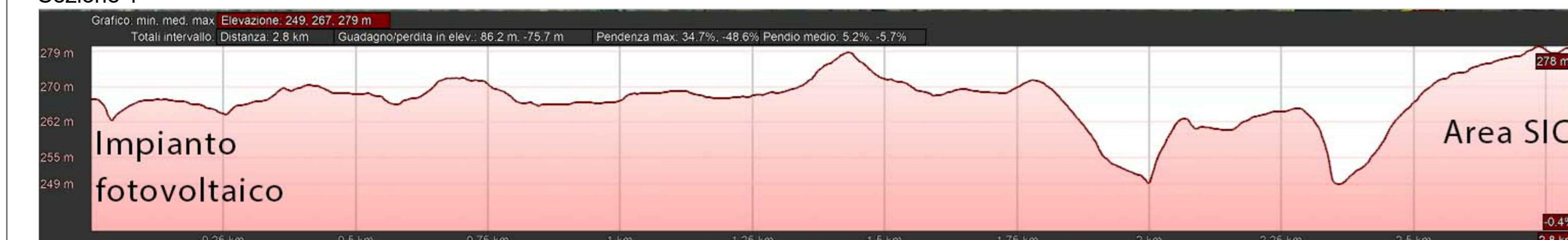

Sezione 4

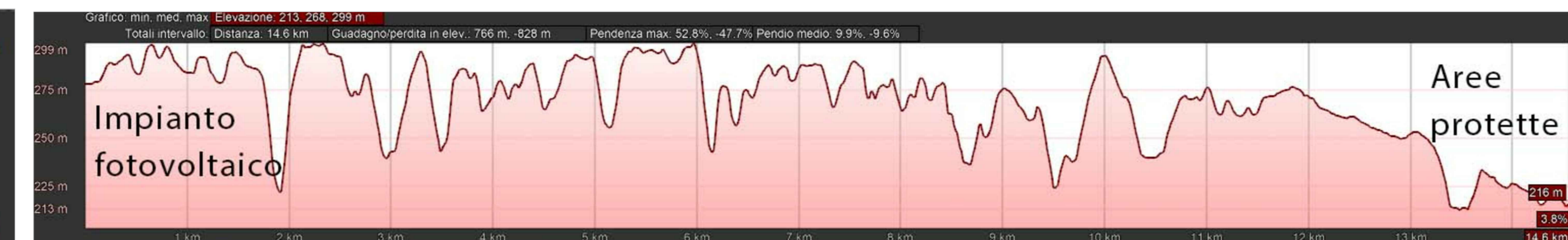

Sezione 2



Sezione 5



Sezione 3



Sezione 6





COMUNE DI CELLERE (VT)
Progettazione della Centrale Solare "Energia dell'olio" da 107.131 kWp



Proponente: PACIFICO Pacifico Berillo s.r.l. Piazza Walther-von-der-Vogelweide,8 - 39100 (BZ)	Investitore agricolo superintensivo: OXY CAPITAL ADVISORS OXY CAPITAL ADVISORS S.R.L. Via A. Bertani, 6 - 20154 Milano - Italia
Partner: OLIO DANTE Progettazione: progetto verde studio di architettura del paesaggio AEDES GROUP ENGINEERING MARE RINNOVABILI	Titolo: Inquadramento su SIC ZPS Aree protette e IBA N° Elaborato: 17 Cod: Tav_VT_06 Scala: 1: 100.000 1:75.000 Tipo di progetto: <input type="radio"/> RILEVO <input type="radio"/> PRELIMINARE <input checked="" type="radio"/> DEFINITIVO <input type="radio"/> ESECUTIVO
Collaboratori: Arch. Fabrizio Cembalo Sambiasi Arch. Alessandros Visalli Arch. Patrizia Ruggiero Arch. Anna Sinica Collaboratori: Ing. Romano Roberto Ing. Marco Salsano Ing. Simone Bonacini Ing. Stefano Roberto	
Progettazione elettrica e civile: Progettista: Ing. Romano Roberto Ing. Marco Salsano Collaboratori: Ing. Simone Bonacini Ing. Stefano Roberto	
Progettazione oliveto superintensivo: Progettista: Arch. Stefano Roberto Ing. Salvatore Scicchitano Collaboratori: Geol. Gaetano Coccarelli Consulenza archeologica: Arch. Anna Sinica Consulenza trigonomica: Ing. Salvatore Scicchitano	
Rev. descrizione data formato elaborato da controllato da approvato da	data formato elaborato da controllato da approvato da