

Mappa delle aree verdi scala 1:5.000

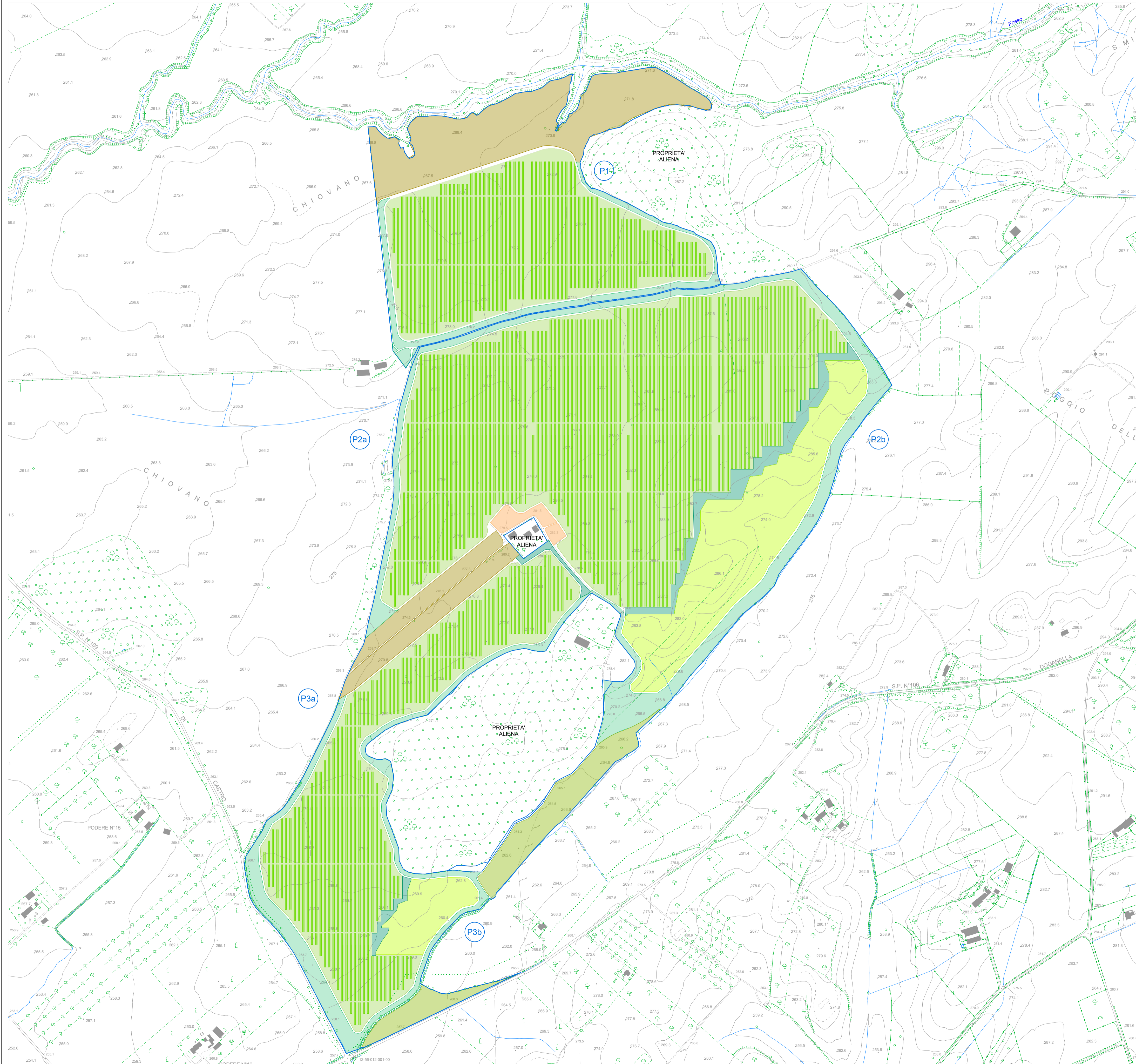

- LEGENDA DELLE AREE VERDI**
- PROGETTO DI MITIGAZIONE**
- Perimetro del lotto
 - Fascia di mitigazione
- PROGETTO AGRICOLO**
- Oliveto super intensivo
 - Olea europea "Oliana"
 - Area destinata a Mandorleto da cedere a terzi
 - Area destinata a Nocciolato da cedere a terzi
 - Prato pascolo da cedere a terzi
- PROGETTO DI NATURALIZZAZIONE**
- Connessione ecologica
 - Prato fiorito



REGIONE LAZIO

COMUNE DI CELLERE (VT)

Progettazione della Centrale Solare "Energia dell'olio" da 107.131 kWp



<p>Proponente:  Pacifico Berillo s.r.l. Piazza Walther-von-der-Vogelweide, 8 - 39100 (BZ)</p> <p>Investitore agricolo superintensivo:  OXY CAPITAL ADVISORS S.R.L. Via A. Bertani, 6 - 20154 Milano - Italia</p> <p>Partner:</p> <div style="display: flex; justify-content: space-between;"> <div style="text-align: center;">  <p>OLIO DANTE</p> </div> <div style="text-align: center;">  <p>progetto verde studio di architettura del paesaggio</p> </div> <div style="text-align: center;">  <p>AEDES GROUP ENGINEERING</p> </div> <div style="text-align: center;">  <p>MARE RINNOVABILI</p> </div> </div>	<p>Titolo: Mappa delle aree verdi</p> <p>N° Elaborato: 26</p> <p>Cod: Tav_VT_14</p> <p>Scala: 1: 5.000</p> <p>Tipo di progetto:</p> <ul style="list-style-type: none"> <input type="radio"/> RILIEVO <input type="radio"/> PRELIMINARE <input checked="" type="radio"/> DEFINITIVO <input type="radio"/> ESECUTIVO <p>Progettazione dell'inserimento paesaggistico e mitigazione</p> <p>Progettista: Agr. Fabrizio Cembalo Sambiasi Arch. Alessandro Visalli</p> <p>Collaboratori: Agr. Rosa Verde Urb. Patrizia Ruggiero Arch. Anna Sirca</p> <p>Progettazione elettrica e civile</p> <p>Progettista: Ing. Rolando Roberto Ing. Marco Balzano</p> <p>Collaboratori: Ing. Simone Bonacini Ing. Gabriele Roberto</p> <p>Progettazione oliveto superintensivo</p> <p>Progettista: Agr. Giuseppe Rutigliano</p> <p>Consulenza geologia: Geol. Gaetano Ciccarelli</p> <p>Consulenza archeologia: Arch. Concetta Ciaruffi</p> <p>Consulenza Irrigazione: Ing. Salvatore Scicchitano</p>														
<table border="1" style="width: 100%; border-collapse: collapse;"> <thead> <tr> <th>Rev.</th> <th>descrizione</th> <th>data</th> <th>formato</th> <th>elaborato da</th> <th>controllato da</th> <th>approvato da</th> </tr> </thead> <tbody> <tr> <td></td> <td></td> <td>Novembre 2021</td> <td>A1</td> <td>Patrizia Ruggiero</td> <td>Alessandro Visalli</td> <td>Fabrizio Cembalo Sambiasi</td> </tr> </tbody> </table>	Rev.	descrizione	data	formato	elaborato da	controllato da	approvato da			Novembre 2021	A1	Patrizia Ruggiero	Alessandro Visalli	Fabrizio Cembalo Sambiasi	
Rev.	descrizione	data	formato	elaborato da	controllato da	approvato da									
		Novembre 2021	A1	Patrizia Ruggiero	Alessandro Visalli	Fabrizio Cembalo Sambiasi									