Progetto di mitigazione: planimetria generale scala 1:5.000

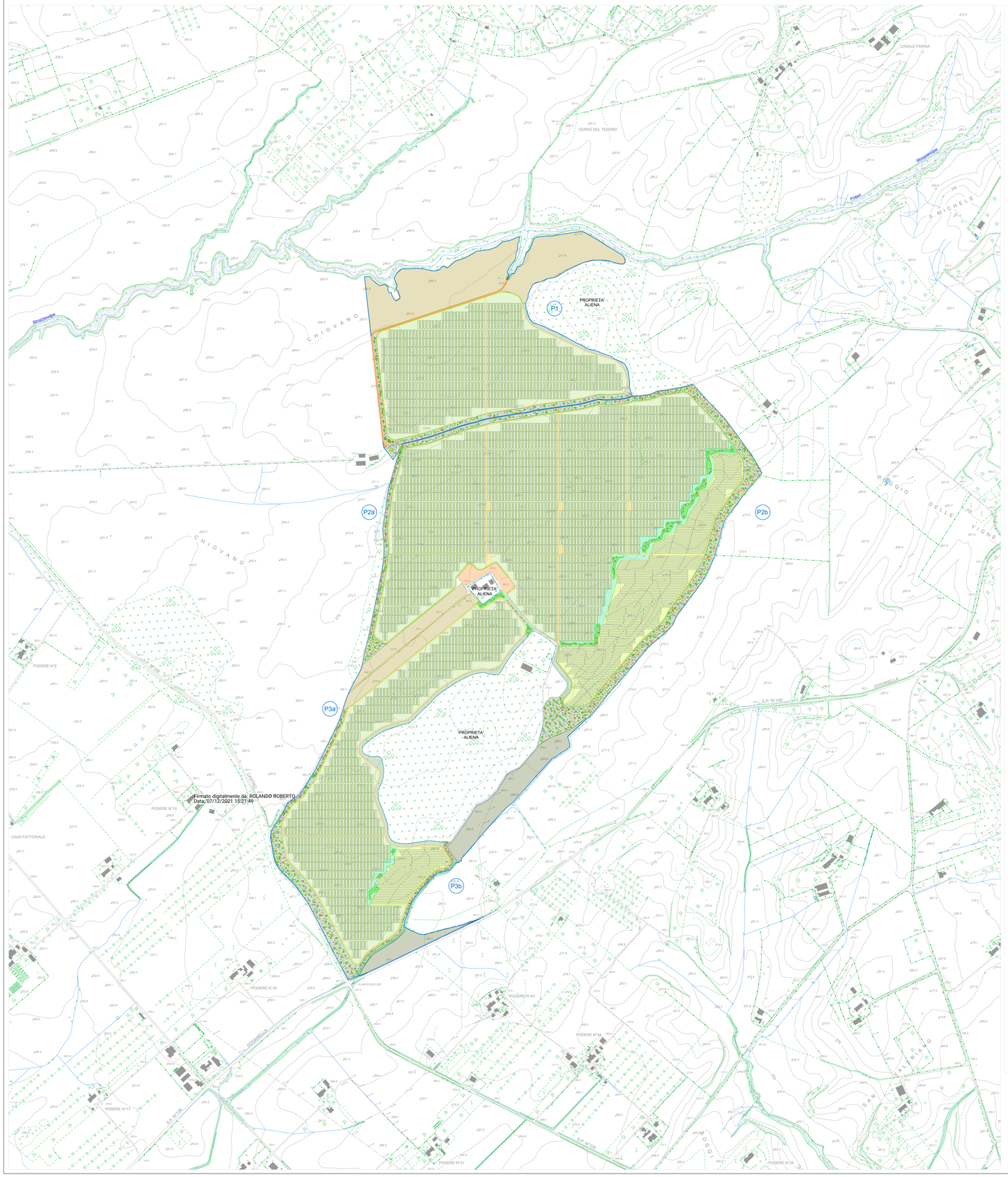

PROGETTO DEL VERDE
Abaco della vegetazione

Alberi

- Quercus cerris
- Quercus ilex
- Acer campestre
- Sorbus torminalis
- Prunus avium
- Sorbus domestica
- Acer monspessulanum

Arbusti

- Arbutus unedo
- Mepilus germanica
- Prunus spinosa
- Coronilla emerus
- Rosa canina
- Lonicera caprifolium

- Rosmarinus officinalis
- Phillyrea angustifolia

- Perimetro del lotto
- Viabilità interna
- Viabilità alternativa doganale di progetto
- Cancelli
- Recinzione
- Recinzione con rampicante
- Pannelli fotovoltaici
- Pn Piastra
- Fascia di mitigazione
- Prato fiorito
- Oliveto superintensivo
- Olea europea "Oliana"
- Prato pascolo da cedere a terzi
- Area destinata a Noccioleto da cedere a terzi
- Area destinata a Mandorleto da cedere a terzi
- Connessione ecologica
- Agglomerati arbustivi

DOTTORE AGRONOMO FABRIZIO EMBALO SAMBIASE SANSEV

REGIONE LAZIO

COMUNE DI CELLERE (VT)

Progettazione della Centrale Solare "Energia dell'olio " da 107.131 kWp

Proponente: PACIFICO

Pacifico Berillo s.r.l.
Piazza Walther-von-der-Vogelweide,8 - 39100 (BZ)

Investitore agricolo superintensivo : OXY CAPITAL ADVISORS

OXY CAPITAL ADVISORS S.R.L.
Via A. Bertani, 6 - 20154 Milano - Italia

Partner: OLIO DANTE

Progettazione: progetto verde studio di architettura del paesaggio; AEDES GROUP ENGINEERING; MARE RINNOVABILI

Titolo:Progetto di mitigazione:planimetria generale

N° Elaborato: 27

Cod: Tav_VT_15

Scala: 1: 5.000

Tipo di progetto:
- RILIEVO
- PRELIMINARE
- DEFINITIVO
- ESECUTIVO

Progetto dell'inserimento paesaggistico e mitigazione
Progettista: Agr. Fabrizio Cembalo Sambiase, Arch. Alessandro Visalli
Collaboratori: Agr. Rosa Verde, Urb. Patrizia Ruggiero, Arch. Anna Sirica

Progettazione elettrica e civile
Progettista: Ing. Rolando Roberto, Ing. Marco Balzano
Collaboratori: Ing. Simone Bonacini, Ing. Giselle Roberto

Progettazione oliveto superintensivo
Progettista: Agr. Giuseppe Rutigliano

Consulenza geologia
Geol. Gaetano Ciccarelli

Consulenza archeologia
Archeol. Concetta Claudia Costa

Consulenza Irrigazione
Ing. Salvatore Scicchitano

Rev.	descrizione	data	formato	elaborato da	controllato da	approvato da
		Novembre 2021	A0 +	Patrizia Ruggiero	Alessandro Visalli	Fabrizio Cembalo Sambiase