

Sezione stato di fatto e stato di progetto C - C' scala 1:5.000

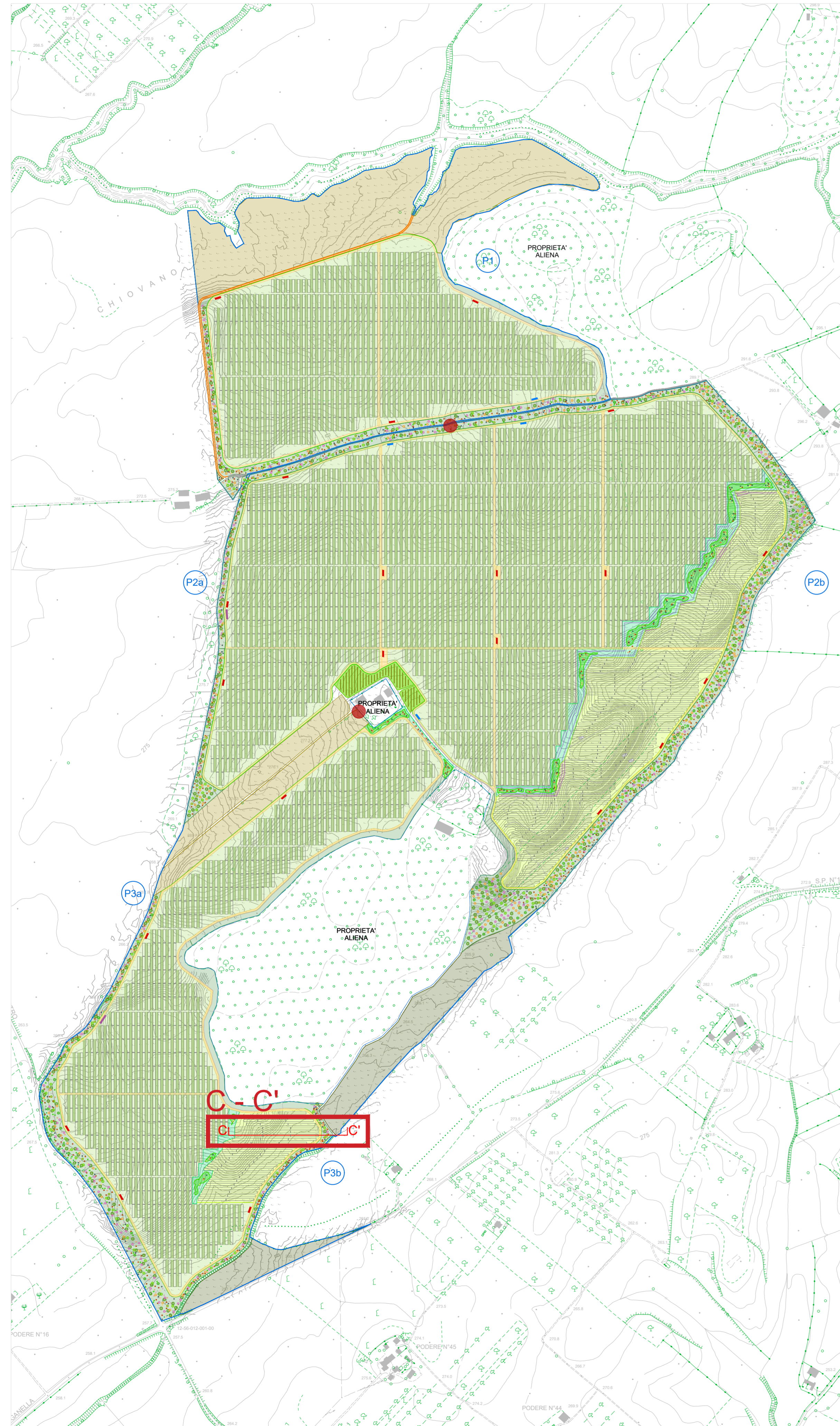

Sezione C - C' Scala 1:500

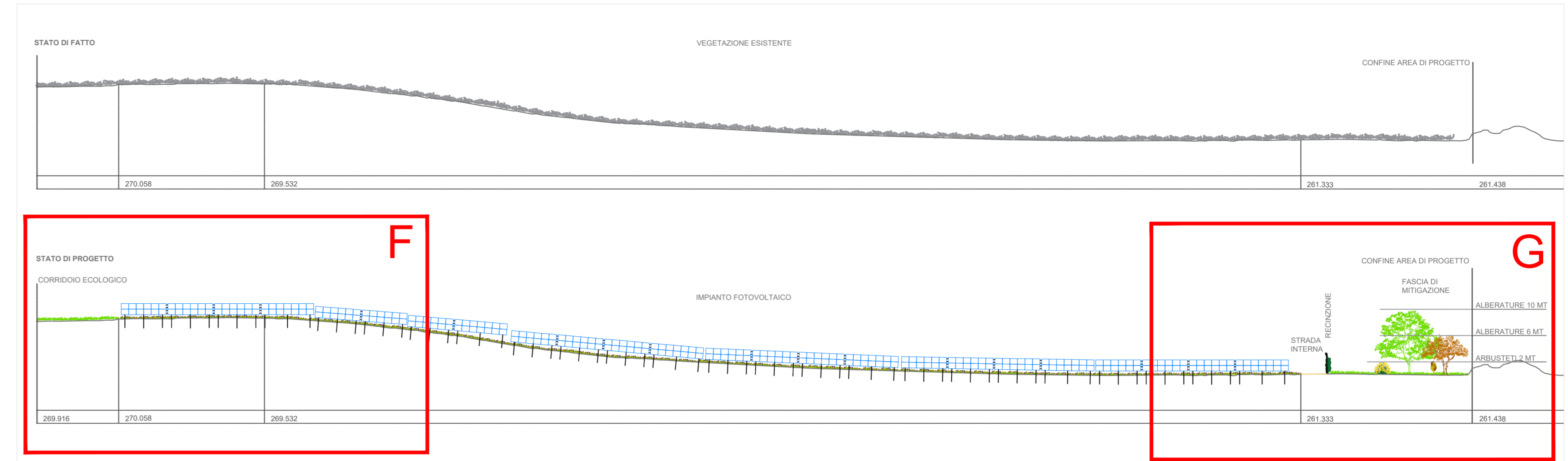

Quadrante F Scala 1:200

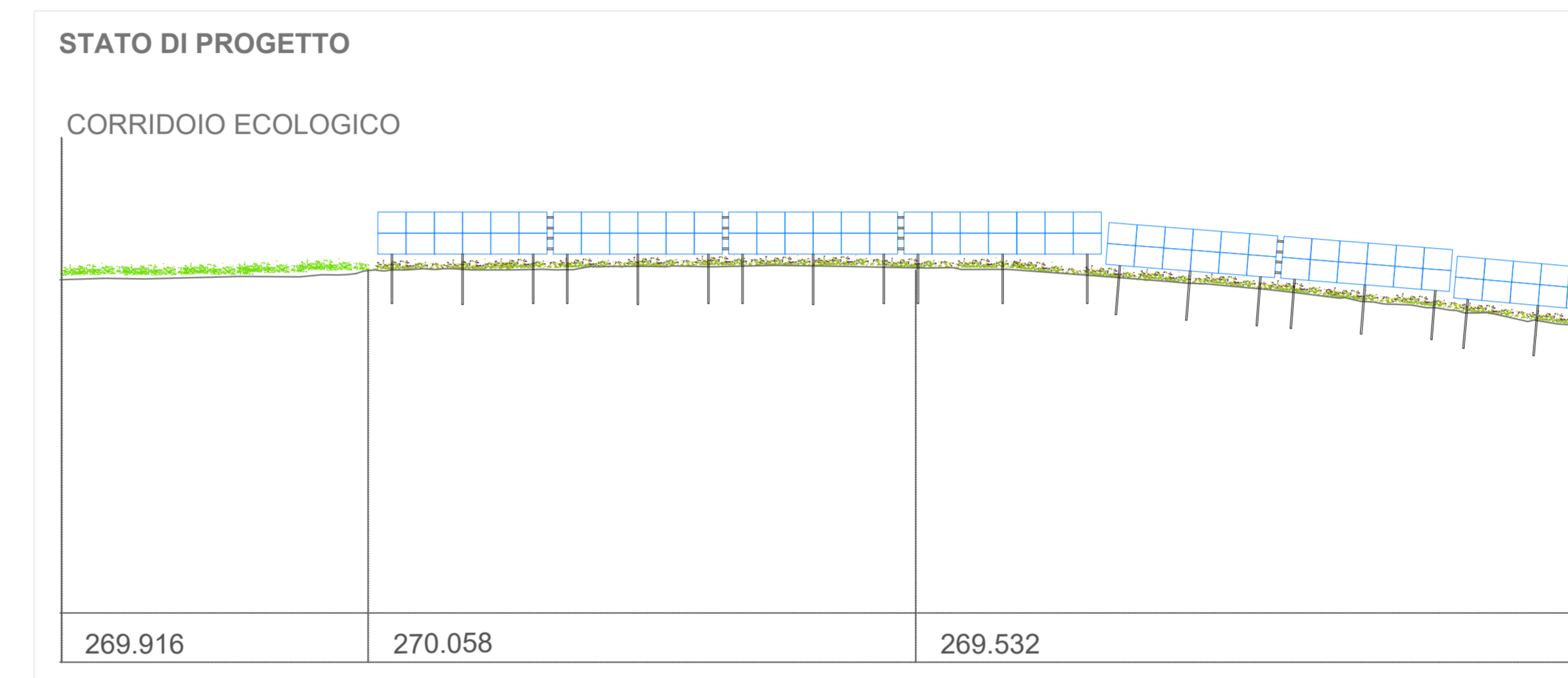

Quadrante G Scala 1:200

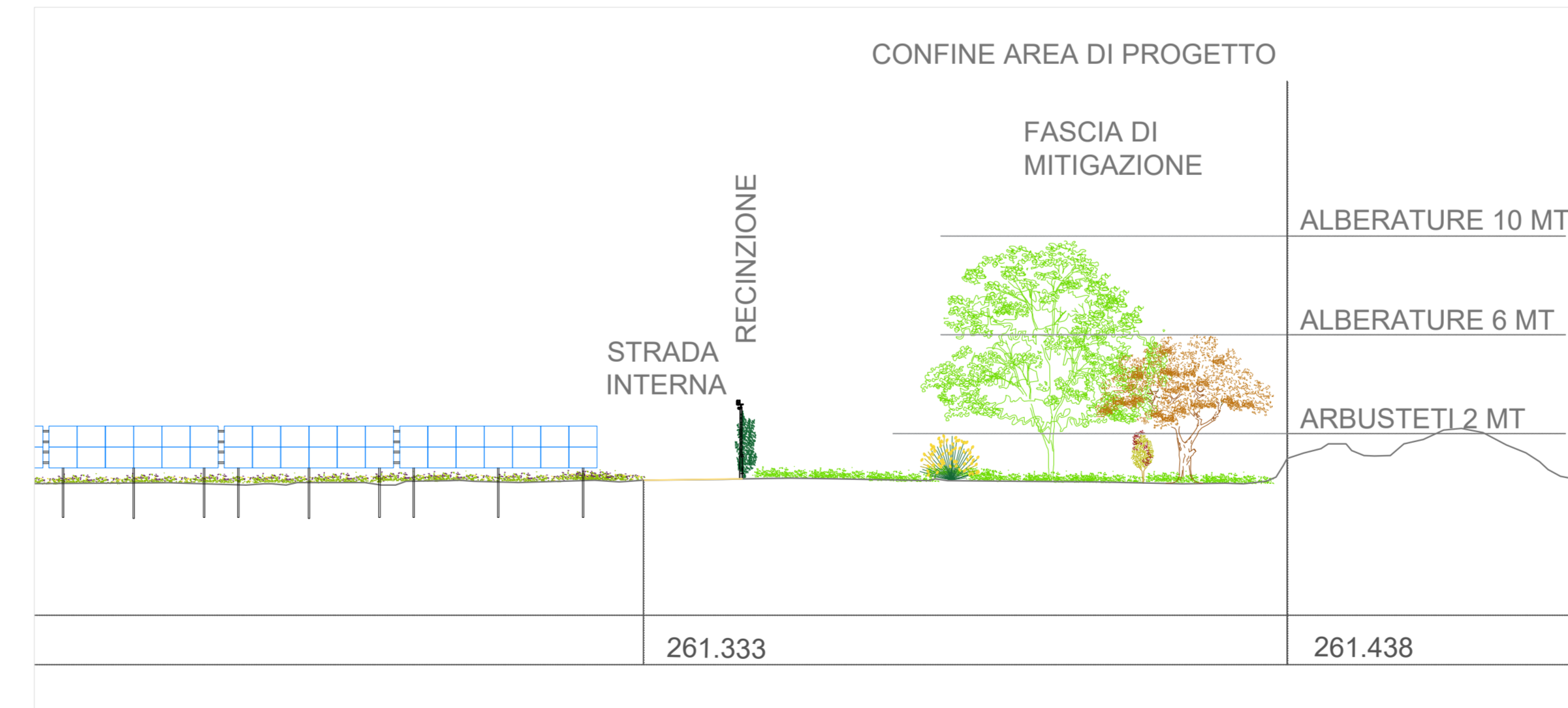



REGIONE LAZIO

COMUNE DI CELLERE (VT)

Progettazione della Centrale Solare "Energia dell'olio" da 107.131 kWp



Proponente: **PACIFICO** Pacifico Berillo s.r.l.
Piazza Walther-von-der-Vogelweide, 8 - 39100 (BZ)

Investitore agricolo: **OXY CAPITAL ADVISORS** OXY CAPITAL ADVISORS S.R.L.
Via A. Bertani, 6 - 20154 Milano - Italia

Partner: **OLIO DANTE**

Progettazione: **progetto verde** studio di architettura del paesaggio

AEDES GROUP ENGINEERING

MARE RINNOVABILI

Titolo: Sezioni stato di fatto e stato di progetto C - C'

N° Elaborato: 58

Cod: Tav_PT_3 - 3

Scala: 1: 5.000
1:500
1:200

Tipo di progetto:
 RILIEVO
 PRELIMINARE
 DEFINITIVO
 ESECUTIVO

Progetto dell'inserimento paesaggistico e mitigazione
Progettista: Agr. Fabrizio Cembalo Sambiasi Arch. Alessandro Visalli
Collaboratori: Agr. Rosa Verde Urb. Patrizia Ruggiero Arch. Anna Sinica

Progettazione elettrica e civile
Progettista: Ing. Rolando Roberto Ing. Marco Balzano
Collaboratori: Ing. Simone Bonacini Ing. Giselle Roberto

Progettazione oliveto superintensivo
Progettista: Agr. Giuseppe Ruggiero
Collaboratori: Agr. Giuseppe Ruggiero

Consulenza geologia
 Geol. Gaetano Ciccarelli

Consulenza archeologia
 Archeol. Concetta Ciavarella

Consulenza Irrigazione
 Ing. Salvatore Scicchitano

Rev.	descrizione	data	formato	elaborato da	controllato da	approvato da
		Novembre 2021	A1+	Patrizia Ruggiero	Alessandro Visalli	Fabrizio Cembalo Sambiasi