

Sezione stato di fatto e stato di progetto E - E' scala 1:5.000

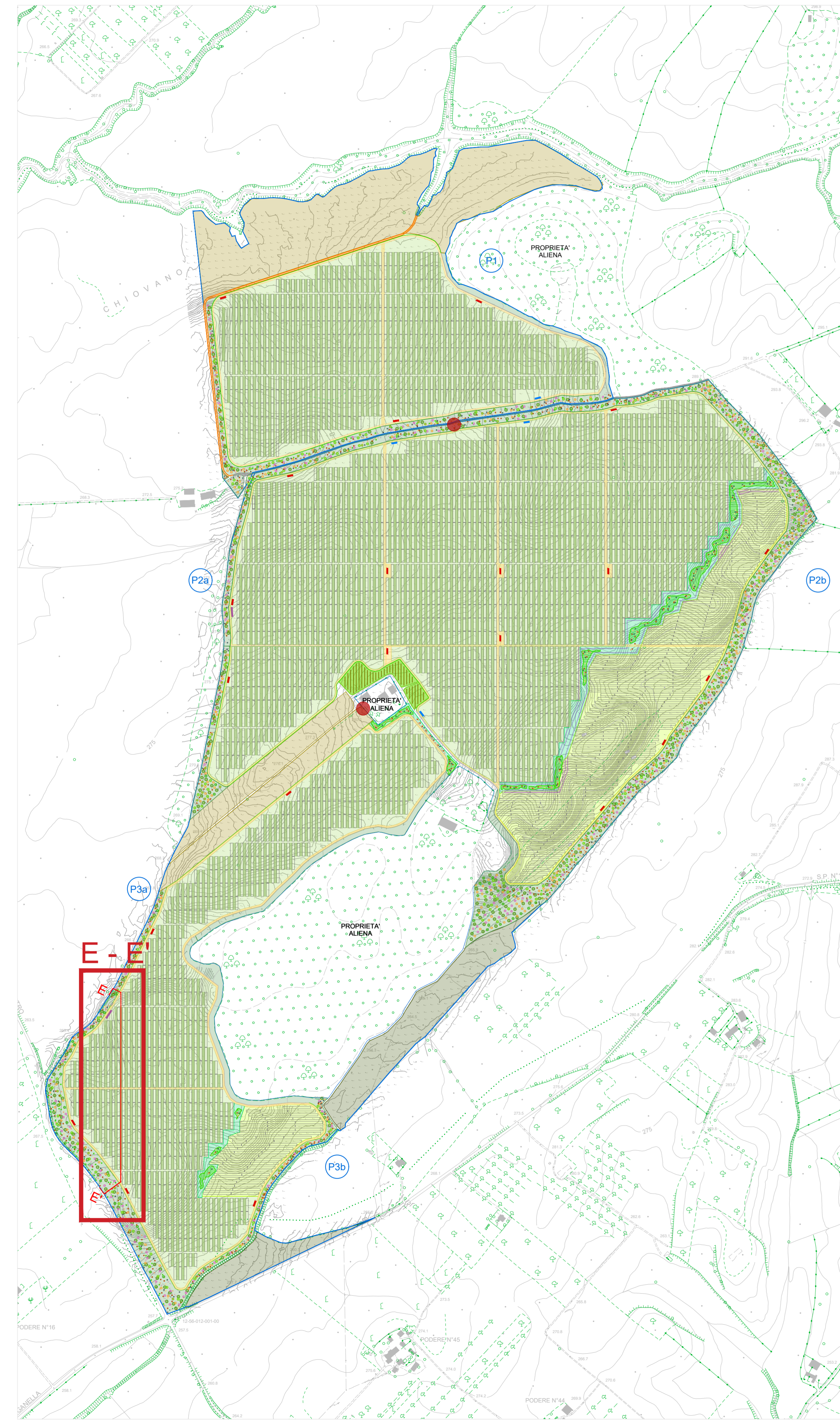

Sezione E - E' Scala 1:500

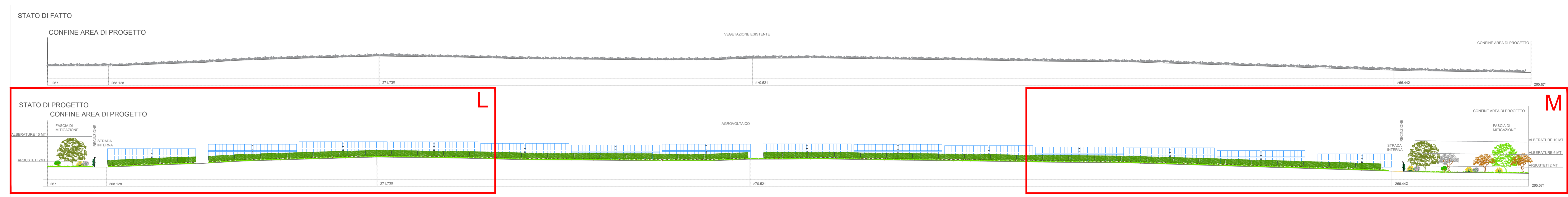

Quadrante L Scala 1:200

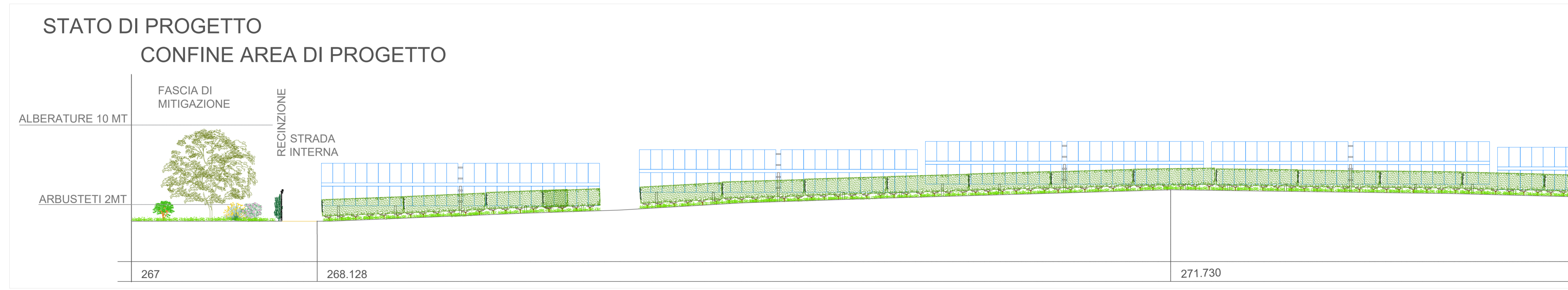

Quadrante M Scala 1:200

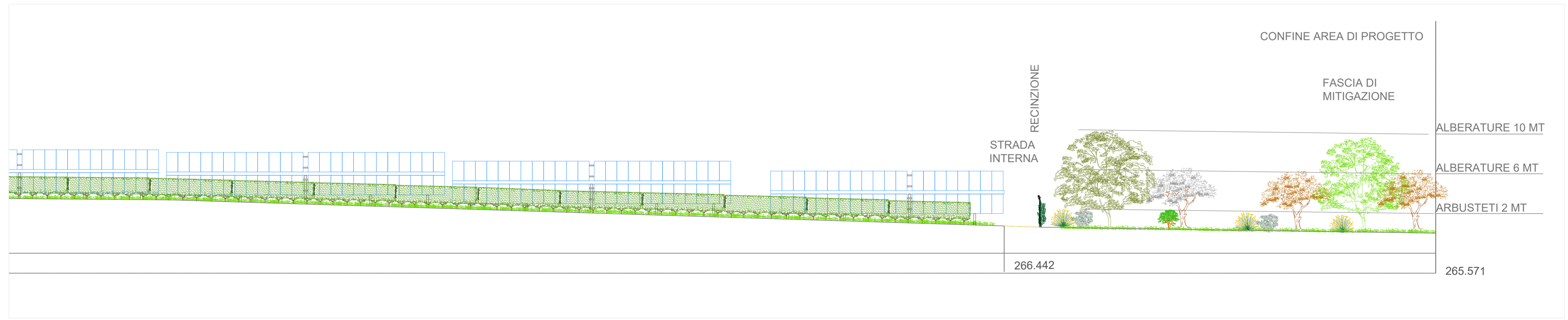

REGIONE LAZIO
COMUNE DI CELLERE (VT)

Progettazione della Centrale Solare "Energia dell'olio" da 107.131 kWp

Proponente: **PACIFICO** Pacifico Berillo s.r.l.
Piazza Walther-von-der-Vogelweide,8 - 39100 (BZ)

Investitore agricolo **OXY CAPITAL ADVISORS** **OXY CAPITAL ADVISORS S.R.L.**
superintensivo : Via A. Bertani, 6 - 20154 Milano - Italia

Partner: **OLIO DANTE** Titolo:Sezioni stato di fatto e stato di progetto E - E'

N° Elaborato: 60

Cod: Tav_PT_3 - 5

Progettazione: **progetto verde** studio di architettura del paesaggio

Scala: 1: 5.000
1:500
1:200

Tipo di progetto:
 RILIEVO
 PRELIMINARE
 DEFINITIVO
 ESECUTIVO

Progettazione dell'inserimento paesaggistico e mitigazione
 Progettista: Agr. Fabrizio Cembalo Sambiasi Arch. Alessandro Visalli
 Collaboratori: Agr. Rosa Verde Uti. Patrizia Ruggiero Arch. Anna Sirica

Progettazione elettrica e civile
 Progettista: Ing. Rolando Roberto Ing. Marco Balzano
 Collaboratori: Ing. Simone Bonacini Ing. Gabriele Roberto

Progettazione oliveto superintensivo
 Progettista: Agr. Giuseppe Ruggiero

Consulenza geologia
 Geol. Gaetano Ciccarelli

Consulenza archeologia
 Arch. Concetta Chiapparini

Consulenza Irrigazione
 Ing. Salvatore Scicchitano

Rev.	descrizione	data	formato	elaborato da	controllato da	approvato da
		Novembre 2021	A1 +	Patrizia Ruggiero	Alessandro Visalli	Fabrizio Cembalo Sambiasi