

Inquadramento su PAI

Piano di assetto idrogeologico - Bacino interregionale del Fiume Fiora - Scala 1:25.000

(Fonte: Autorità di bacino centrale dell'Appennino Centrale)

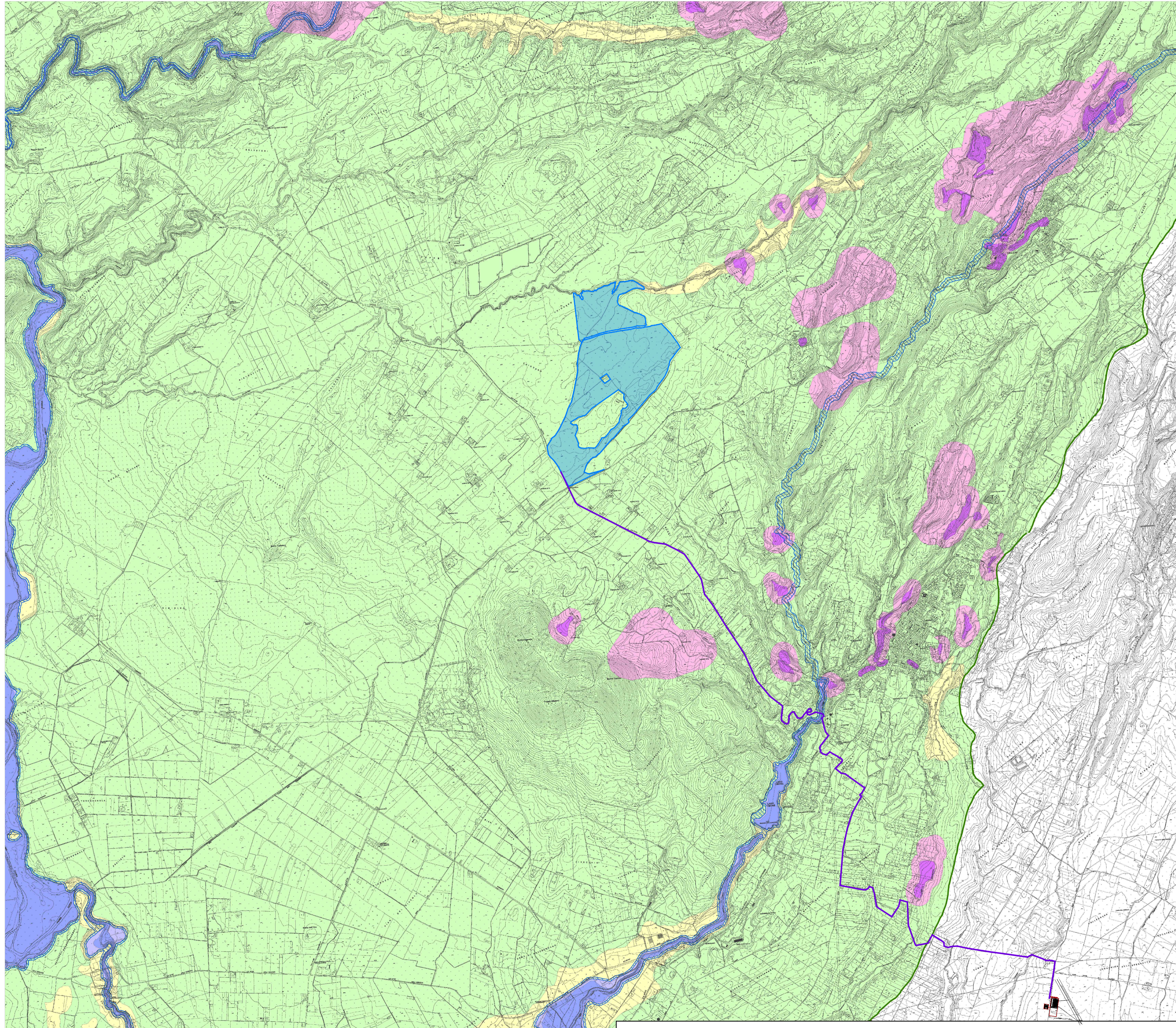

- Perimetro del lotto
- Cavidotto MT verso SE
- Nuova SE Terna

Legenda

- P.F. 3
- P.F. 4
- ▨ P.I. 2
- P.I. 3
- P.I. 4
- Dominio costiero
- Dominio idraulico
- Dominio geomorfologico ed idraulico/forestale



COMUNE DI CELLERE (VT)

Progettazione della Centrale Solare "Energia dell'olio " da 107.131 kWp



Proponente: **PACIFICO** Pacifico Berillo s.r.l.
 Piazza Walther-von-der-Vogelweide,8 - 39100 (BZ)

Investitore agricolo **OXY CAPITAL ADVISORS** **OXY CAPITAL ADVISORS S.R.L.**
 superintensivo : Via A. Bertani, 6 - 20154 Milano - Italia

Partner: **OLIO DANTE** Titolo: Tracciato elettrodotto e sottostazione su PAI

N° Elaborato: 76

Cod: Tav_PT_19

Scala: 1: 25.000

Progettazione: progetto verde studio di architettura del paesaggio

AEDES GROUP ENGINEERING

MARE RINNOVABILI

Progetto dell'inserimento paesaggistico e mitigazione

Progettista: Agr. Fabrizio Cembalo Sambiasi Arch. Alessandro Visalli

Collaboratori: Agr. Rosa Verde Urb. Patrizia Ruggiero Arch. Anna Sirica

Progettazione elettrica e civile

Progettista: Ing. Rolando Roberto Ing. Marco Balzano

Collaboratori: Ing. Simone Bonacini Ing. Daniele Roberto

Progettazione oliveto superintensivo

Progettista: Agr. Giuseppe Rutigliano

Consulenza geologia
 Geol. Gaetano Ciccarelli

Consulenza archeologia
 Archeol. Concetta Ciarra

Consulenza Irrigazione
 Ing. Salvatore Scicchitano

Tipo di progetto:

- RILIEVO
- PRELIMINARE
- DEFINITIVO
- ESECUTIVO

Rev.	descrizione	data	formato	elaborato da	controllato da	approvato da
		Novembre 2021	A0+	Patrizia Ruggiero	Alessandro Visalli	Fabrizio Cembalo Sambiasi