Firmato digitalmente da:
DINOTA FRANCESCO
Firmato il 21/11/2021 15:32
Seriale Certificato: 667714
Valido dal 22/08/2022 al 22/08/2024
InfoCamere Qualified Electronic Signature CA

Firmato digitalmente da
PASQUALE FAUSTO MILANO
O = non presente
C = IT
Data e ora della firma: 19/11/2021
09:38:55

REGIONE BASILICATA

COMUNE DI TOLVE

IMPIANTO AGRO - FOTOVOLTAICO

PROGETTO REALIZZAZIONE IMPIANTO FOTOVOLTAICO E RELATIVE OPERE DI CONNESSIONE IN AGRO DI TOLVE – PZ
LOCALITÀ FONTANA VASCILIEDDI

POTENZA NOMINALE 20 MW

N° ALLEGATO
A.12. a4-B

Vincolo RD 30 12 1923 n° 3267

COMMITTENTE

MILANO ENERGY SRLS

VIA MICHELANGELO BUONARROTI N° 35
85010 VAGLIO BASILICATA - PZ
P.IVA 02114040765

Il Tecnico
Ing. Francesco Dinota

DATA: SETTEMBRE 2021

Rev n°1

LEGENDA

- Confine lotti interessati e area dell'impianto fotovoltaico
- Stazione Elettrica Terna 150 kV
  Area Sotto Stazione Elettrica Utente 20/150 kV condivisa
- Cavidotto interrato 20 kV
  Cavidotto interrato interno al parco FV
- Viabilità di accesso all'impianto
- Vincolo RD 30 12 1923 n° 3267

Scala: 1:10000

0 0,25 0,5 1 km
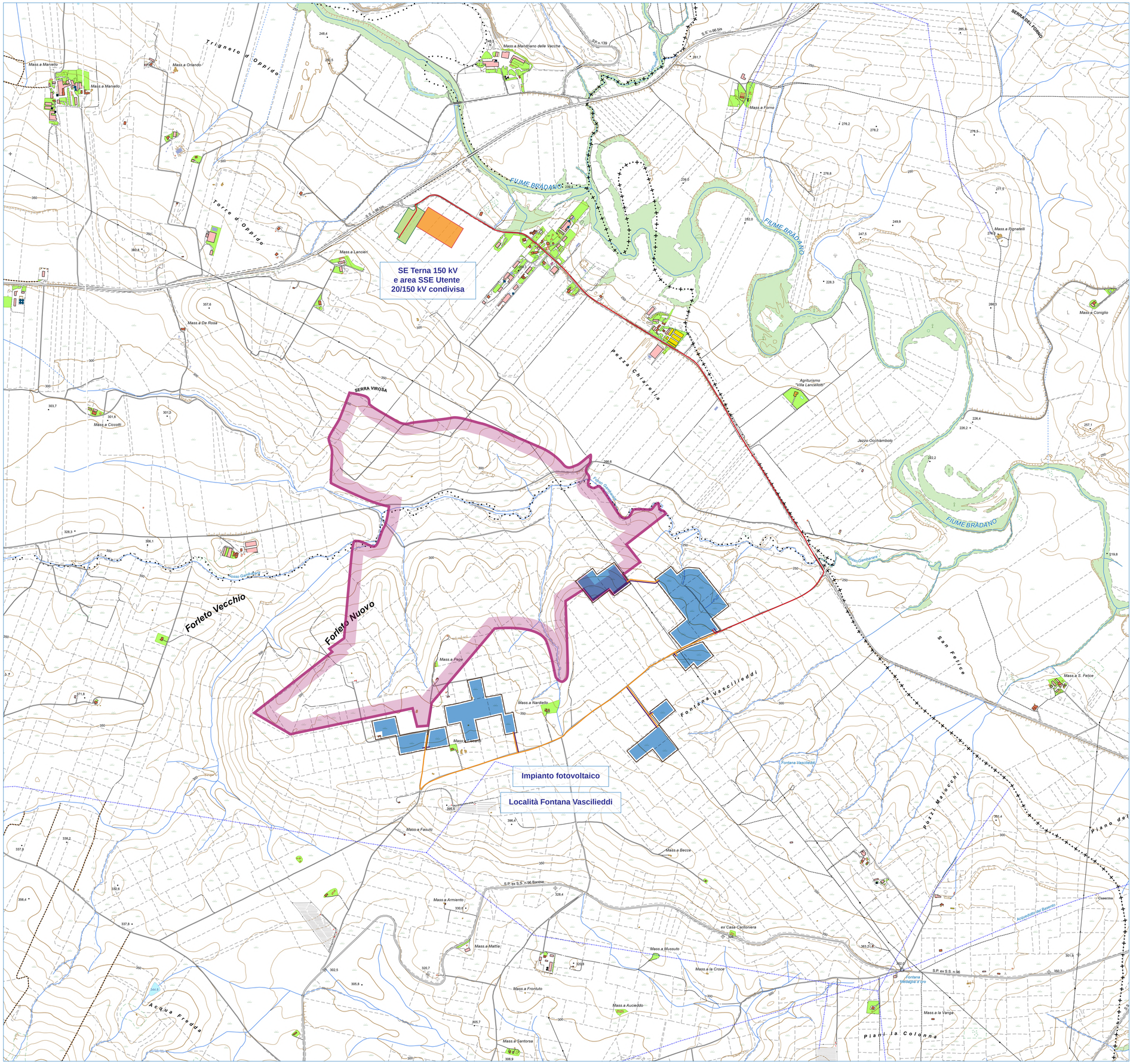
Ubicazione Comune di Tolve