

Legenda L. 59.90 Allegato C

- AMBIENTE E AGRICOLTURA**
- 1. AREE NATURALI PROTETTE ISTITUTE AI SENSI DELLE LEGGI NAZIONALI N.394/91 ED INSERITE NELL'UFFICIO UFFICIALE DELLE AREE NATURALI PROTETTE**
- 1.1 Area parco l.q.n. 394/91 art.12, comma 2, lett.a) Riserva integrale
  - 1.2 Area parco l.q.n. 394/91 art.12, comma 2, lett.b) Riserva generale orientata
  - 1.3 Area parco l.q.n. 394/91 art.12, comma 2, lett.c)
  - 1.4 Area parco l.q.n. 394/91 art.12, comma 2, lett.d)
  - 1.5 Riserva naturale l.q.n. 394/91 art.2, comma 3 e 17
  - 1.6 Parchi naturali regionali
  - 1.7 Riserve naturali regionali
  - 1.8 Monumenti naturali regionali
  - 1.9 Aree di rilevante interesse naturalistico ambientale regionali
- 2. AREE UMIDE DI IMPORTANZA INTERNAZIONALE DESIGNATE AI SENSI DELLA CONVENZIONE DI RAMSAR**
- 2.1 Zone Ramsar
- 3. RETE NATURA 2000**
- 3.1 Siti di Importanza Comunitaria SIC/ZSC
  - 3.2 Zone di Protezione Speciale ZPS
- 4. IMPORTANT BIRD AREAS (I.B.A.)**
- 4.1 Important Bird Areas (I.B.A.)
- 5. ISTITUENDO AREE NATURALI PROTETTE OGGETTO DI PROPOSTA DEL GOVERNO OVVERO DI DISEGNO DI LEGGE REGIONALE APPROVATO DA GIUNTA**
- 5.1 Istituzione aree naturali protette oggetto di proposta del Governo ovvero di disegno di legge regionale approvato dalla Giunta
- 6. OASI DI PROTEZIONE FAUNISTICA**
- 6.1 a Oasi permanenti di protezione faunistica e di cultura proposte
  - 6.1 b Oasi semipermanenti di protezione faunistica e di cultura istituite
  - 6.2 Aree presenza di specie animali tutelate da convenzioni internazionali
  - 6.3 a Aree di presenza attenzione chiroterofauna Buffer 1 km
  - 6.3 b Aree di presenza attenzione chiroterofauna Buffer 5 km
  - 6.3 c Siti della chiroterofauna
- 7. AREE AGRICOLE INTERESSATE DA PRODUZIONI AGRICOLE ALIMENTARI DI QUALITA' (D.O.P., I.G.P., S.T.G., D.O.C., D.O.C.G., PRODUZIONI TRADIZIONALI) ED/O DI PARTICOLARE PREZIO RISPETTO AL CONTESTO PAESAGGISTICO CULTURALE**
- 7.1 Terreni agricoli interessati da coltivazioni arboricole certificate DOP, DOC, DOCG, IGT, o che lo sono stati nell'anno precedente all'instaurazione di autorizzazione
  - 7.2 Terreni agricoli di impianti di distribuzione/irrigazione gestiti dai Consorzi di Bonifica
- 8. ZONE E AGGLOMERATI DI QUALITA' DELL'ARIA INDIVIDUATI AI SENSI DEL D.LGS. 155/2010 E SS.MM.II.**
- 8.1 Agglomerato di Cagliari
- ASSETTO IDROGEOLOGICO**
- 9. AREE CARATTERIZZATE DA SITUAZIONI DI DISSESTO E/O RISCHIO IDROGEOLOGICO PERMETTATE NEI PIANI DI ASSETTO IDROGEOLOGICO (P.A.I.) ADOPTATI DALLE COMPETENTI AUTORITA' DI BACINO AI SENSI DEL D.L. N.180/1998 E S.M.I. (PERICOLO IDRICO/IDROLOGICO-HA4HD E PERICOLO GEOMORFOLOGICO-HA4HG)**
- 9.1 Pericolo idraulico - Aree di pericolosità idraulica molto elevata (H4) - Art. 27 NTA del PAI/Art.8 comma 2 NTA del PAI/Art.30 ter NTA del PAI delibera del comitato istituzionale dell'Autorità di Bacino n.3 del 30.07.2015/PSFF 2015/SPGRA 2017
  - 9.2 Pericolo idraulico - Aree di pericolosità idraulica elevata (H3) - Art.28 NTA del PAI/Art.8 comma 2 NTA del PAI/PSFF 2015/SPGRA 2017
  - 9.3 Pericolo geomorfologico - Aree di pericolosità molto elevata da frana (H4) - Art.31 NTA del PAI/Art.8 comma 2 NTA del PAI
  - 9.4 Pericolo geomorfologico - Aree di pericolosità elevata da frana (H4) Art.8 - Art.32 NTA del PAI/Art.8 comma 2 NTA del PAI
- BENI CULTURALI - PARTE II DEL D.LGS.42/2004**
- 10. AREE E BENI DI NOTEVOLE INTERESSE CULTURALE (PARTE II DEL D.LGS.42/2004)**
- 10.1 Aree e Beni di notevole interesse culturale:
- Beni culturali architettonici (Repertorio Mosaico)
  - Beni culturali archeologici (Repertorio Mosaico)
  - Musei (Beni culturali)
  - Biblioteche (Beni culturali)
  - Area o parco archeologico (Beni culturali)
- PAESAGGIO - PARTE III DEL D.LGS.42/2004 - ART 136 E 157**
- 11. IMMOBILI E AREE DICHIARATI DI NOTEVOLE INTERESSE PUBBLICO (ART.136 DEL D.LGS. 42/2004)**
- 11.1 Immobili di notevole interesse pubblico
  - 11.2 Aree di notevole interesse pubblico (Perimetri non sanamati dal Comitato PPR)
- PAESAGGIO - PARTE III DEL D.LGS.42/2004 - ART 142 AREE TUTELATE PER LEGGE**
- 12. ZONE INDIVIDUATE AI SENSI DELL'ART.142 DEL D.LGS.42 DEL. 2004 VALUTATE LA SUSSISTENZA DI PARTICOLARE CARATTERISTICHE CHE LE RENDONO INCOMPATIBILI CON LA REALIZZAZIONE DEGLI IMPIANTI**
- 12.1 a) I territori costieri compresi in una fascia della profondità di 300 metri dalla linea di battigia, anche per i territori elevati sul mare;
  - 12.2 b) I territori contigui ai laghi compresi in una fascia della profondità di 300 metri dalla linea di battigia, anche per i territori elevati sui laghi;
  - 12.3 c) I fiumi, i torrenti, i corsi d'acqua iscritti negli elenchi previsti dal testo unico delle disposizioni di legge sulle acque ed impianti elettrici, approvato regio decreto 11 dicembre 1953, n. 1775, e le relative sponde o piedi degli argini per una fascia di 150 metri ciascuna;
  - 12.4 d) le montagne per la parte eccedente 1.600 metri sul livello del mare per la catena alpina e 1.200 metri sul livello del mare per la catena appenninica e per gli isoli;
  - 12.5 e) i ghiacciai e i circhi glaciali;
  - 12.6 f) i parchi e le riserve nazionali o regionali, nonché i territori di protezione esterna dei parchi;
  - 12.7 g) i territori coperti da foreste e da boschi, ancorché percorsi o danneggiati dal fuoco, e quelli sottoposti a vincolo di rimboscamento, come definiti dall'articolo 2, commi 2 e 6, del D.L. 18 maggio 2001, n.27 (norma abrogata, ora si riferiscono a gli articoli 3 e 4 del decreto legislativo n.34 del 2018);
  - Boschi (Componenti del Paesaggio PPR)
  - Impianti boschivi artificiali (Componenti del Paesaggio PPR)
  - Macchia dune aree umide (Componenti del Paesaggio PPR)
  - Supratte (Componenti del Paesaggio PPR)
  - CFVA - Aree percorse dal fuoco (Bosco e Pascolo) - da anno 2009 a 2020, ai sensi della L. n.353 del 2000;
  - 12.8 h) le aree assegnate alle università agrarie e le zone gravate da usi civici;
  - 12.9 i) le zone umide incluse nell'elenco previsto dal d.P.R. 13 marzo 1976, n. 448;
  - 12.10 j) i vulcani;
  - 12.11 m) le zone di interesse archeologico (aree);
- PAESAGGIO - PARTE III DEL D.LGS.42/2004 - ART 143 COMMA 1 LETTERA D**
- 13. PPR - BENI PAESAGGISTICI**
- 13.1 - Fascia costiera - (Art.17 comma 3 lettera a) NTA del PPR)
  - 13.2 - Boschi a balze e promontori, fessure e piccole isole - (Art.17 comma 3 lettera b) NTA del PPR)
  - 13.3 - Campi dunali e sistemi di spiaggia - (Art.17 comma 3 lettera c) NTA del PPR)
  - 13.4 - Aree rocciose e di cresta ed a quota superiore ai 900 m sul livello del mare - (Art.17 comma 3 lettera d) NTA del PPR)
  - 13.5 - Grotte e caverni - (Art.17 comma 3 lettera e) NTA del PPR)
  - 13.6 - Monumenti naturali di interesse idr. n.3789 - (Art.17 comma 3 lettera f) NTA del PPR)
  - 13.7 - Zone umide, laghi naturali ed invasi artificiali e territori contigui compresi in una fascia della profondità di 300 m dalla linea di battigia, anche per i territori elevati sui laghi (comprese zone umide costiere) - (Art.17 comma 3 lettera g) NTA del PPR/Art.25 comma 2 NTA del PPR)
  - 13.8 - Fiumi torrenti e corsi d'acqua e relative sponde o piedi degli argini, per una fascia di 150 metri ciascuna, e sistemi fluviali, ripariali, risorgive e cascate, ancorché temporanee - (Art.17 comma 3 lettera h) NTA del PPR)
  - 13.9 - Aree di ulteriore interesse naturalistico comprendenti le specie e gli habitat prioritari, ai sensi della Direttiva 43/92 - (Art.38 NTA del PPR)
  - 13.10 - Alberi monumentali - (Art.17 comma 3 lettera i) NTA del PPR)
  - 13.11 - Aree caratterizzate da edifici e manufatti di valenza storico-culturale (compresa la fascia di tutela) - (Art.47 comma 2 lettera c) PUNTO 1/art.48 comma 1 lettera a) NTA del PPR)
  - 13.12 - Aree caratterizzate da insediamenti storici. Centri di antica formazione - (Art.47 comma 2 lettera c) PUNTO 2/art.51 comma 1 lettera a) NTA del PPR)
  - 13.13 - Aree caratterizzate da insediamenti storici. Insediamento sparso (stazzi, medaus, furnadroxius, bodcus, bacili, cuccie) - (Art.47 comma 2 lettera c) PUNTO 2/art.51 comma 1 lettera a) NTA del PPR)
  - Nuclei e case sparse
  - Insediamenti sparsi
  - 13.14 - Zone di interesse archeologico (Vescovi) - (Art.42 comma 1 lettera m) del D.Lgs.42/2004/art.47 comma 2 lettera b) NTA del PPR)
- ULTERIORI CONTESTI BENI IDENTITARI - PARTE III DEL DGL.42/2004 - ART 143 COMMA 1 LETTERA E**
- 14. PPR - BENI IDENTITARI**
- 14.1 - Aree caratterizzate da edifici e manufatti di valenza storico-culturale (compresa la fascia di tutela) - (art.47 comma 3 lettera a), art.48 comma 1 lettera b) NTA del PPR)
  - 14.2 - Reti ed elementi connettivi (rete infrastrutturale storica e trame e manufatti del paesaggio agro pastorale storico-culturale) - (art.47 comma 3 lettera b), art.54 comma 1 lettera a) e b) NTA del PPR);
  - Strada di impianto a valenza paesaggistica di fruizione turistica
  - Strada di impianto a valenza paesaggistica
  - 14.3 - Aree dell'insediamento produttivo di interesse storico culturale (Aree della bonifica, delle saline e terrazzamenti storici) - (art.47 comma 3 lettera c), art.57 comma 2 NTA del PPR);
  - Aree della bonifica
  - Aree delle saline storiche
  - 14.4 - Aree dell'insediamento produttivo di interesse storico culturale (Aree dell'organizzazione mineraria, Parco geominerario Ambientale Storico della Sardegna) - (art.47 comma 3 lettera c), art.57 comma 2 NTA del PPR);
  - Aree dell'organizzazione mineraria
  - Parco geominerario Ambientale Storico della Sardegna
- SITI UNESCO**
- 15. SITI UNESCO**
- 15.1 15\_Sito UNESCO - Complesso Nuragico Di Barumini
- Note: In legenda i testi in grigio indicano che il sito o i beni in questione non è presente all'interno dell'area rappresentata

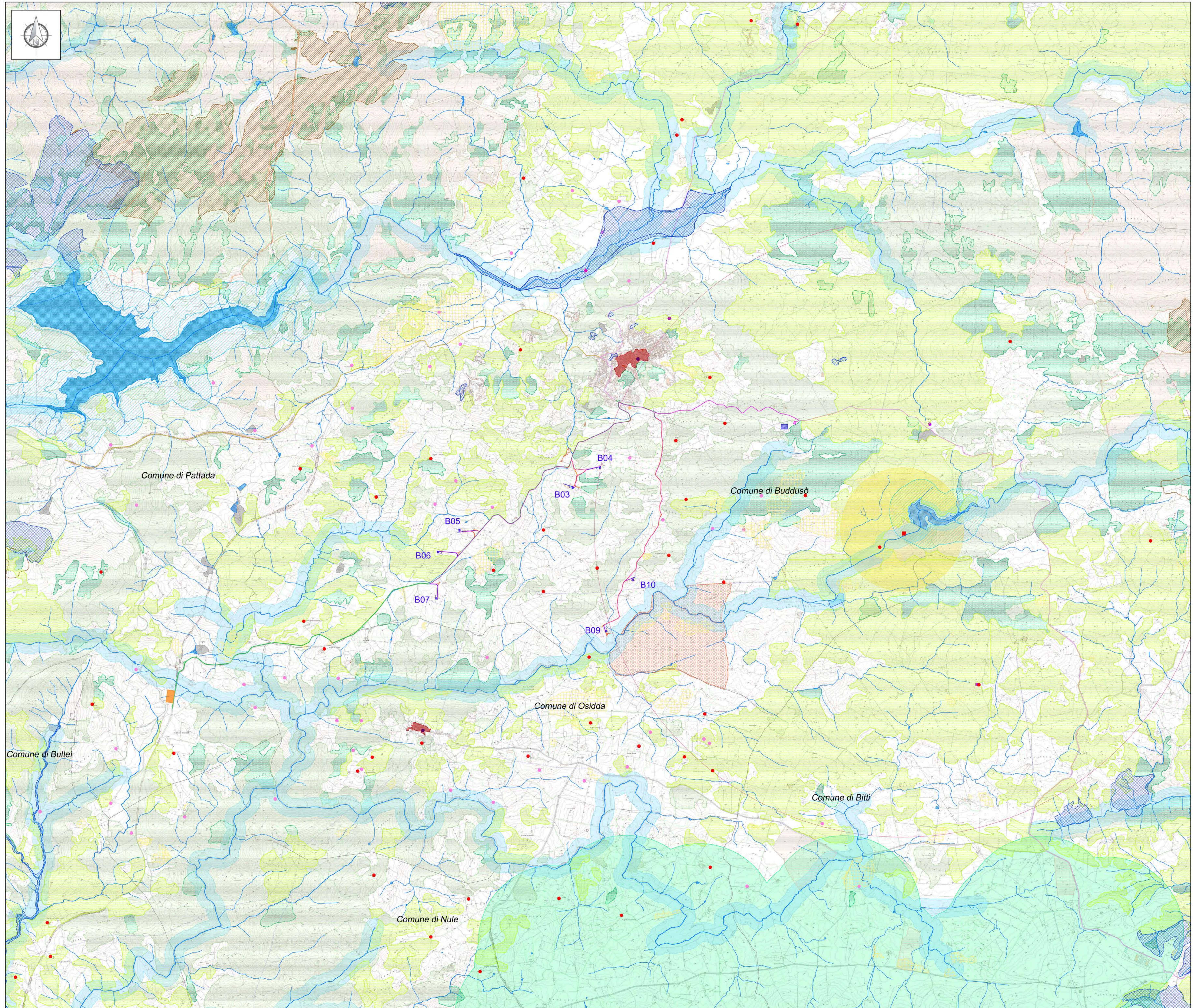

- Legenda**
- Confini comunali
  - Aerogeneratore: Fondazione, Piazzola definitiva, Sorvolo
  - Piazzola temporanea
  - Candidato MT
  - Stazione Elettrica Utente
  - SE GIS di trasformazione 380-150KV di Buddusò TERNA
  - Transhipment Area
  - Visibilità esistente
  - Visibilità esistente da adeguare
  - Adeguamenti temporanei alla visibilità
  - Nuova visibilità

**REGIONE SARDEGNA**  
Provincia del Nord-Est Sardegna

**COMUNE DI BUDDUSO'**

7	EMISSIONE PER ENTI ESTERNI	13/10/21	ANEX	FURNO C	MACSTAS A
8	EMISSIONE PER COMUNITA'	10/09/21	ANEX	FURNO C	MACSTAS A
REDAZIONE	DESCRIZIONE	DATA	REDAZIONE	CONTROLLO	APPROVAZIONE
<p>Comitente:</p> <p><b>INFRASTRUTTURE S.p.A.</b></p> <p>Via Prosecco Medio-Terreno, 8 - 20122 Milano (MI) Tel. +39 02 3657 0800 Fax. 02 3657 0833 web. www.infrastrutture.it, www.infrastrutture.it/it/contatti</p> <p>Società di Progettazione: <b>INFRASTRUTTURE</b> ingegneria &amp; innovazione</p> <p>Progetto: <b>PARCO EOLICO DI "BUDDUSO"</b></p> <p>Titolari: <b>AREE E SITI NON IDONEE ALL'INSTALLAZIONE DI IMPIANTI PER ALLEGATO C) DELLA Delib.G.R. n.59/90 del 27.11.2020</b></p> <p>Scale: 1:20.000 Nome GIS/FILE: C:\20025505-VA-PL-01.1-01 Disegnato: 1/1 F. file: AD+ Livello: DEFINITIVO</p> <p><small>Il presente documento è di proprietà della ANEX GROUP s.p.a. È vietata la ristampa o l'uso a fini diverse da quelle autorizzate dalla società senza permesso scritto dalla società. La società assume i propri rischi in ogni caso.</small></p>					