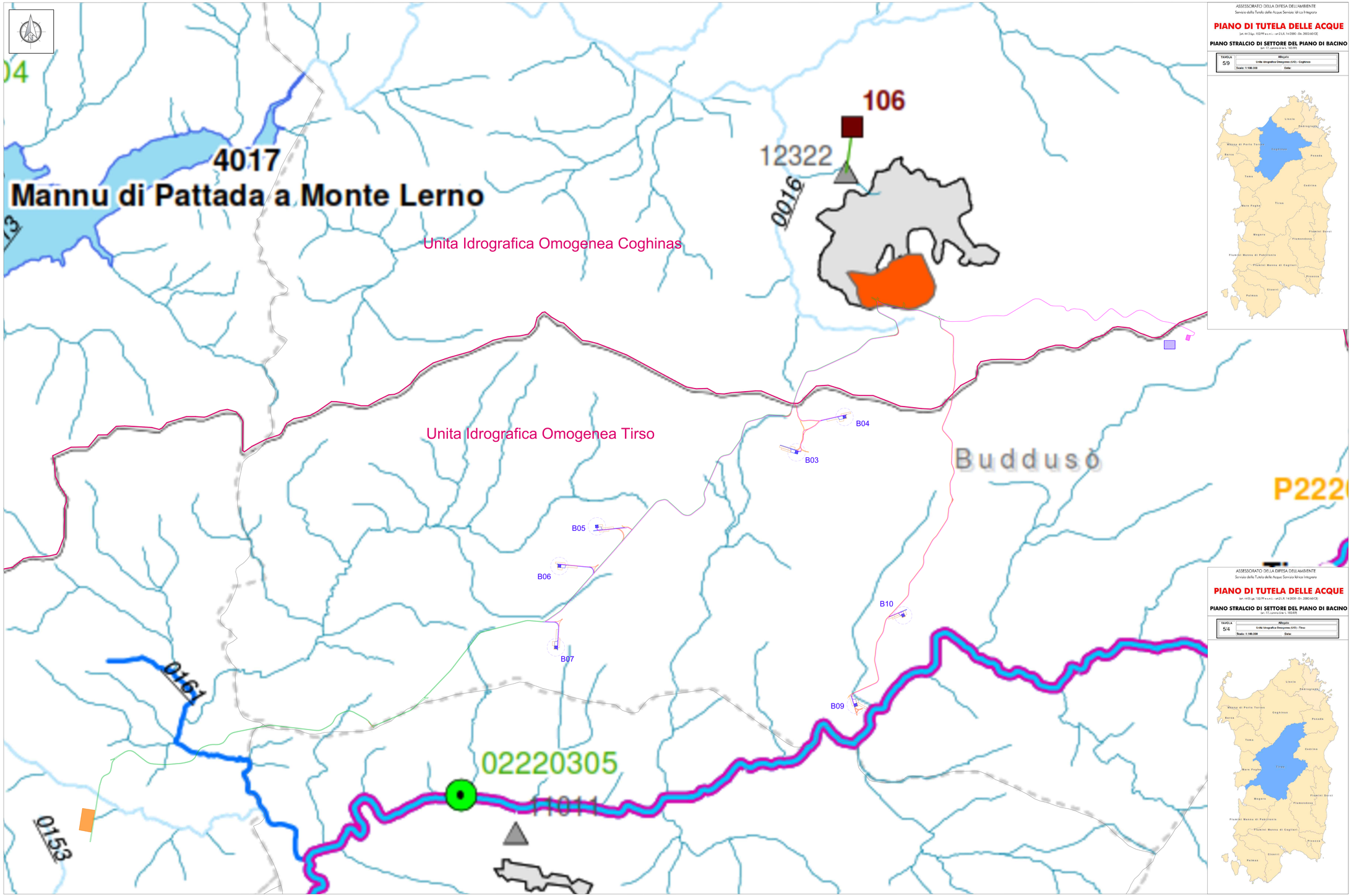

ASSESSORATO DELLA DIFESA DELL'AMBIENTE
Servizio della Tutela delle Acque Servizio Idrico Integrato

PIANO DI TUTELA DELLE ACQUE

(art. 44 D.Lgs. 152/99 e s.m.i. - art.2 L.R. 14/2000 - Dir. 2000/60/CE)

PIANO STRALCIO DI SETTORE DEL PIANO DI BACINO

(art. 17, comma 3 della L. 183/89)

TAVOLA	Allegato
5/9	Unità Idrografica Omogenea (UIO) - Coghinas
	Scala: 1:100.000 Data:

ASSESSORATO DELLA DIFESA DELL'AMBIENTE
Servizio della Tutela delle Acque Servizio Idrico Integrato

PIANO DI TUTELA DELLE ACQUE

(art. 44 D.Lgs. 152/99 e s.m.i. - art.2 L.R. 14/2000 - Dir. 2000/60/CE)

PIANO STRALCIO DI SETTORE DEL PIANO DI BACINO

(art. 17, comma 3 della L. 183/89)

TAVOLA	Allegato
5/4	Unità Idrografica Omogenea (UIO) - Tirso
	Scala: 1:100.000 Data:

Localizzazione Geografica Impianto

Legenda

- Confini comunali
- Aerogeneratore: Fondazione, Piazzola definitiva, Sorvolo
- Piazzola temporanea
- Cavidotto MT
- Sottostazione Elettrica Utente
- SE GIS di trasformazione 380-150kV di Buddusò TERNA
- Transhipment Area
- Viabilità esistente
- Viabilità esistente da adeguare
- Adeguamenti temporanei alla viabilità
- Nuova viabilità

Legenda Piano di Tutela delle acque

- Limite di Unita Idrografica Omogenea (UIO)
- Bacini Idrografici
- Comuni
- Aree Urbane
- Aree industriali

Specifica Destinazione
- Carsico
- Corso acqua
- Invaso, lago

Monitoraggio Ambientale
- Carsico
- Corso acqua
- Invaso, lago

- Tratti Costa
- Monitoraggio Marino Costiero

Codifica Stazioni
Pxxx: Uso Potabile
Ixxx: Idrologico
Mxx: Stato ambientale acque superficiali interne
AMxxx: Stato ambientale acque Marino Costiere

- Corsi acqua Significativi
- Corsi acqua Rilevanti
- Corsi d'Acqua del 1 ordine
- Corsi d'Acqua del 2 ordine
- Corsi d'Acqua di ordini minori
- Laghi
- Acque transitorie

Codifica Corpi Idrici
3xxx: Corsi d'acqua e canali
4xxx: Laghi e Invasi
5xxx: Stagni e Paludi
7xxx: Acque Marino Costiere

Comparto Depurativo - Piano D'Ambito

- Scarichi
- Insediamenti Collettati a altri impianti
- Insediamenti non ancora collettati a impianti consortili esistenti
- Insediamenti collettati a impianti consortili esistenti
- Impianti consortili esistenti
- Impianti consortili futuri
- Impianti singoli esistenti
- Impianti singoli futuri
- Collettamenti esistenti
- Collettamenti previsti

Acquiferi

- Acquiferi Plio Quaternari
- Acquiferi Vulcanici Plio Quaternari
- Acquiferi Sedimentari Terziari
- Acquiferi Vulcanici Terziari
- Acquiferi Carbonatici Mesozoici Paleozoici

REGIONE SARDEGNA

Provincia del Nord-Est Sardegna

COMUNE DI BUDDUSO'

Furno Cesare
Ordine degli Ingegneri della Provincia di Catania
n° 6130 sez. A
24.09.2021 16:33:26
GMT+01:00

REV.	DESCRIZIONE	DATA	REDATTO	CONTROL.	APPROV.
1	EMISSIONE PER ENTI ESTERNI	14/10/21	ANTEX	FURNO C.	MUSTACI A.
0	EMISSIONE PER COMMENTI	10/09/21	ANTEX	FURNO C.	MUSTACI A.

Committente:

INFRASTRUTTURE S.p.A.

Via Privata Maria Teresa, 8 – 20123 Milano (MI) Tel.: +39 02 3667 0800
P.IVA: 175135003153; web: www.infrastrutture.eu; PEC: infrastrutture@legmail.it

INFRASTRUTTURE
Ingegneria & Innovazione

Società di Progettazione:

Antex group

Via Jonica, 16 – Loc. Belvedere – 96100 Siracusa (SR) Tel. 0931.1663409
web: www.antexgroup.it e-mail: info@antexgroup.it

Progettisti:

PARCO EOLICO DI "BUDDUSO"

Progettista/Resp. Tecnico:

Dott. Ing. Cesare Furno
Ordine degli Ingegneri della Provincia di Catania n° 6130 sez. A

Titolo:

INQUADRAMENTO IMPIANTO SU PIANO DI TUTELA DELLE ACQUE (PTA) DELLA REGIONE SARDEGNA

Scala:	Nome DIS./FILE:	Allegato:	F.to:	Livello:
1:10.000	C20025S05-VA-PL- 13-01	1/1	A0+	DEFINITIVO

Il presente documento è di proprietà della ANTEX GROUP srl.
E' vietata la comunicazione a terzi e la riproduzione senza il preventivo permesso scritto della suddetta, cui spettano tutti i propri diritti a ogni di legge.