Viabilità esterna d'accesso - Particolare 1 - Scala 1:10000

Viabilità esterna d'accesso - Particolare 2 - Scala 1:10000

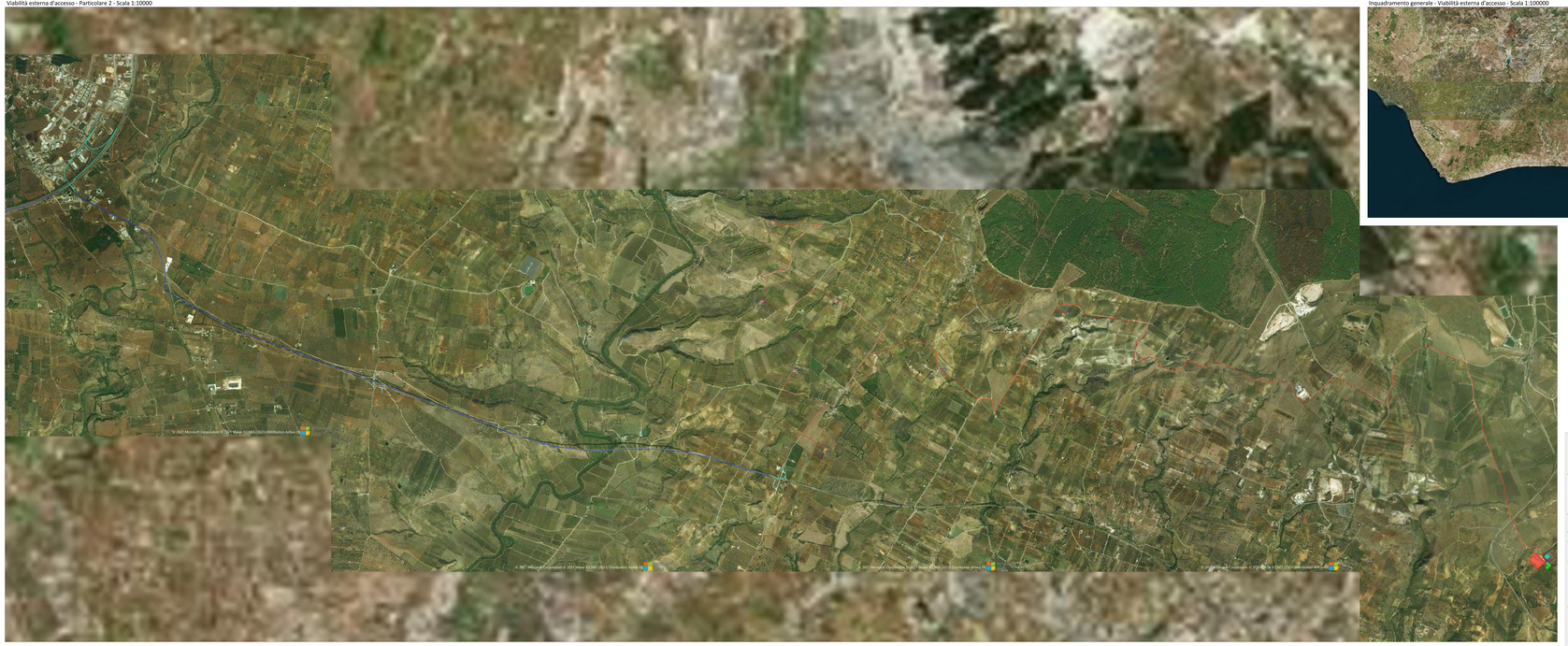


Inquadramento generale - Viabilità esterna d'accesso - Scala 1:100000

## LEGENDA

Aerogeneratore
Strade a piazzole definitive fase di esercizio nuova realizzazione
Area di stoccaggio temporanea pale
Nuovi nascenti RTN 220kV
Viabilità esterna d'accesso non soggetta ad interventi temporanei
Viabilità esterna d'accesso soggetta ad interventi temporanei

Provincia di Barletta Andria Trani | Provincia Bari | Provincia di Foggia

Comune di Bari | Comune di Bitonto | Comune di Giovinazzo | Comune di Molfetta | Comune di Minervino Murge

PROGETTO DI UN IMPIANTO PER LA PRODUZIONE ELETTRICA DA FONTE EOLICA DENOMINATO "BRAUNSBURG", SITUATO PRESSO ROMA(S) PARI A 40,8 MW, DA REALIZZARE NEI COMUNI DI BARI (BA) E CASTELLANETA (TA) E RELATIVE OPERE CONNESSE ED INFRASTRUTTURE INDISPENSABILI NEI COMUNI DI BARI (BA), MONTEROTONDO, CASTELLANETA (TA), BARBAZA DI CEFALA (BA), MINERVINO MURGE (BT)

PROGETTO DEFINITIVO
DELL'IMPIANTO, DELLE OPERE CONNESSE E DELLE INFRASTRUTTURE INDISPENSABILI

**ELABORATO DIRETTO**

FRELMPI_Tav.24

*Planimetria parco eolico - viabilità esterna d'accesso*

Scale 1 : 10000 - 1 :1000

COMMITTENTE

**FRI-EL S.r.l.**
Piazza della Rotonda, 2 - 00186 ROMA, Italia

STUDIO DI PROGETTAZIONE

SOM Ingegneria
Via Carlo del Greco, 85 - 70021 Latiano BR

Firmato digitalmente da CAVALLO DANIELE

DATA: OTTOBRE 2021