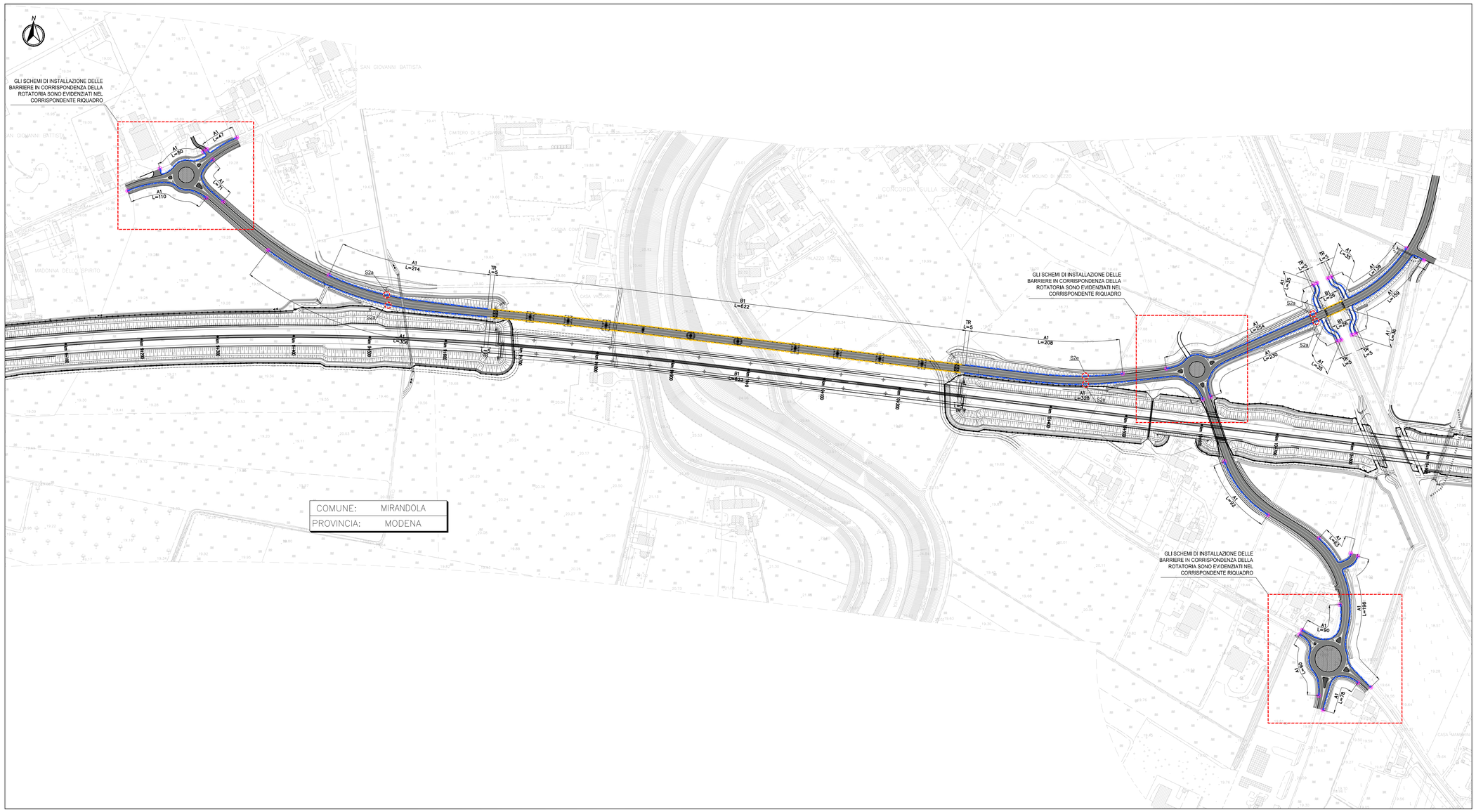

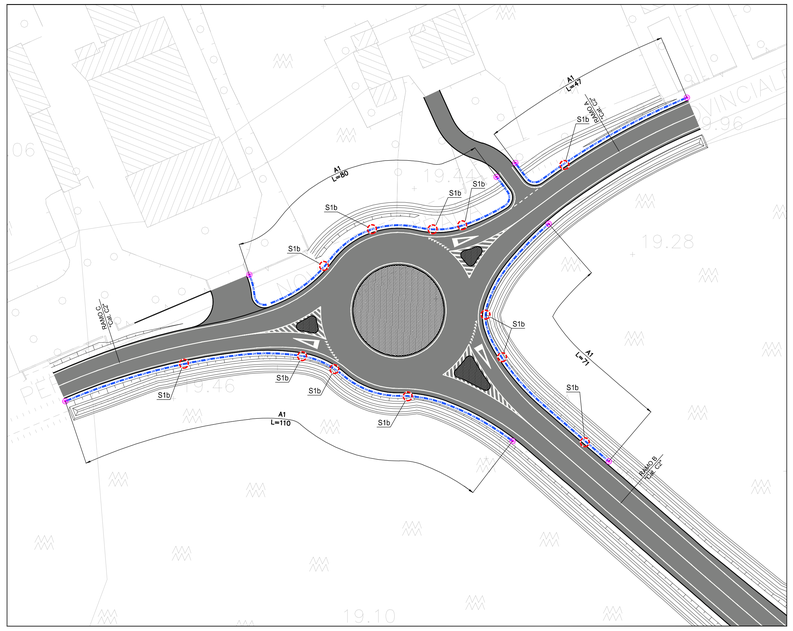

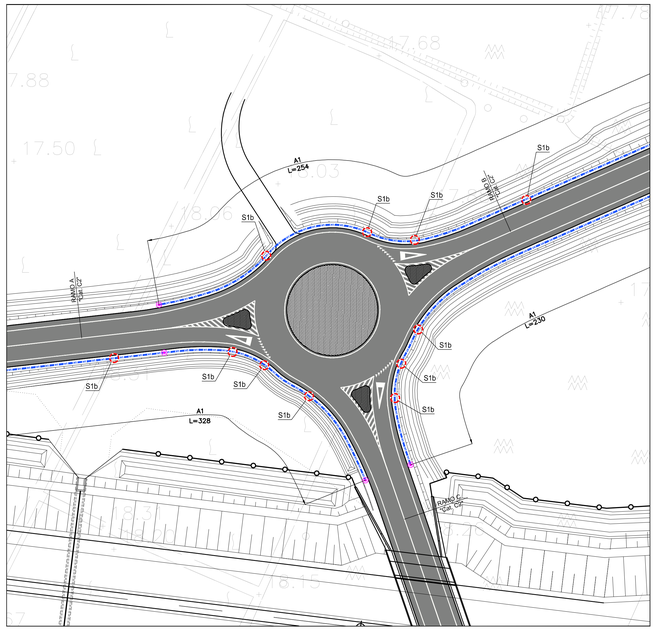

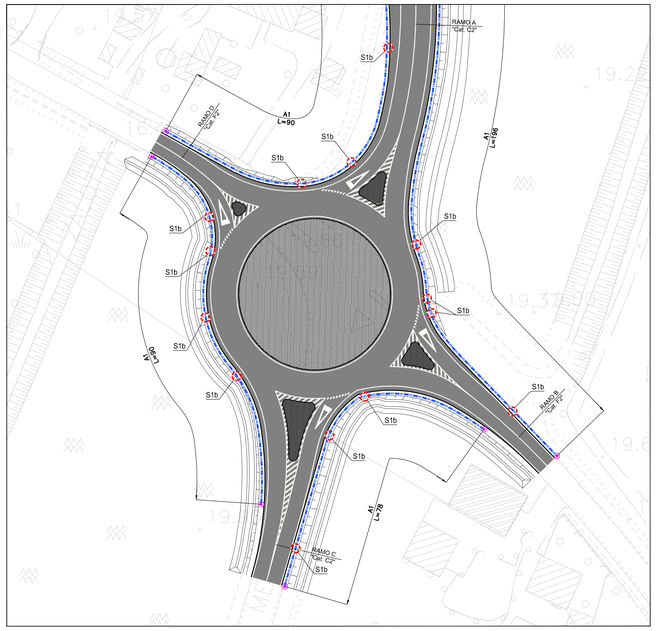

KEY-PLAN

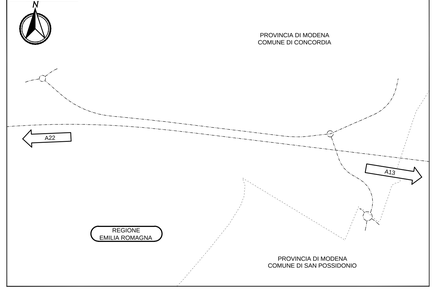

LEGENDA

	LARGH. OPERATIVA - W max. -	SEVERITA' URTO - ASI -	MODALITA' DI INSTALLAZIONE
H2 BARRIERA METALLICA CLASSE "H2" DA BORDO PONTE	W5	A–B	B1
H1 BARRIERA METALLICA CLASSE "H1" DA BORDO LATERALE	W5	A	B1
DISPOSITIVO DI TRANSIZIONE TRA BARRIERE DI CLASSE O MODALITA' DI INSTALLAZIONE DIFFERENTI	VEDI NOTA "TR"		TR
TERMINALE DI AVVIO IMPIANTO			

A1bb L=nnn — Richiami alle MODALITA' DI INSTALLAZIONE SVILUPPO BARRIERA INSTALLATA

SCHEMA S nn — Richiami agli SCHEMI DI INSTALLAZIONE

ELABORATI DI RIFERIMENTO

CARATTERISTICHE DEI MATERIALI

NOTE

Nella successiva fase di progetto esecutivo sarà facoltà del progettista di prevedere delle barriere di sicurezza con caratteristiche prestazionali (Classe e "W" - livello di larghezza operativa) migliori e non inferiori rispetto a quanto indicato nel presente progetto.

IL CONCEDENTE

Regione Emilia-Romagna

IL CONCESSIONARIO

ARC AUTOSTRADA REGIONALE CISPADANA

AUTOSTRADA REGIONALE CISPADANA
DAL CASELLO DI REGGIOLO-ROLO SULLA A22 AL CASELLO DI FERRARA SUD SULLA A13

CODICE C.U.P. E81B08000060009

PROGETTO DEFINITIVO

ASSE AUTOSTRADALE (COMPRENSIVO DEGLI INTERVENTI LOCALI DI COLLEGAMENTO VIARIO AL SISTEMA AUTOSTRADALE)

PROGETTAZIONE STRADALE

VIABILITA' DI COLLEGAMENTO

C03 (EX MO02) VARIANTE SUD DELL'ABITATO DI CONCORDIA SULLA SECCHIA

BARRIERE DI SICUREZZA - PLANIMETRIA DI PROGETTO

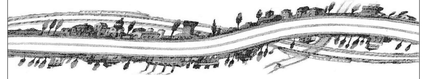

IL PROGETTISTA

Alpina S.p.A.
Dott. Ing. Marco Bonfanti
Ordine Ingegneri di Milano n° A23536A

RESPONSABILE INTEGRAZIONE PRESTAZIONI SPECIALISTICHE
Ing. Emilio Salsi
Albo Ing. Reggio Emilia n° 945

IL CONCESSIONARIO
Autostrada Regionale Cispadana S.p.A.
IL PRESIDENTE
Giuseppe Pollacci

REV.	DATA	DESCRIZIONE	REDAZIONE	CONTROLLO	APPROVAZIONE
G					
F					
E					
D					
C					
B					
A	17.04.2012	EMISSIONE	Ing. Gardani	Ing Bonfanti	Ing. Salsi

IDENTIFICAZIONE ELABORATO

NUM. PROGR.	FASE	LOTTO	GRUPPO	CODICE OPERA NEL	TRATTO OPERA	AMBITO	TIPO ELABORATO	PROGRESSIVO	REV.
1 2 9 5	P D	0	C 0 3	C B S 0 3	0	B S	P P	0 1	A

DATA: MAGGIO 2012

SCALA: VARIE

IL PRESENTE DOCUMENTO NON POTRA' ESSERE COPIATO, RIPRODOTTO O ALTRIMENTI PUBBLICATO, IN TUTTO O IN PARTE, SENZA IL CONSENSO SCRITTO DEL CONCEDENTE. OGNI UTILIZZO NON AUTORIZZATO SARA' PERSEGUITO A NORMA DI LEGGE
THIS DOCUMENT MAY NOT BE COPIED, REPRODUCED OR PUBLISHED, EITHER IN PART OR IN ITS ENTIRETY, WITHOUT THE WRITTEN PERMISSION OF ARCCESS CONCESSIONA. UNAUTHORIZED USE WILL BE PROSECUTED BY LAW.

Foglio di stampa A1