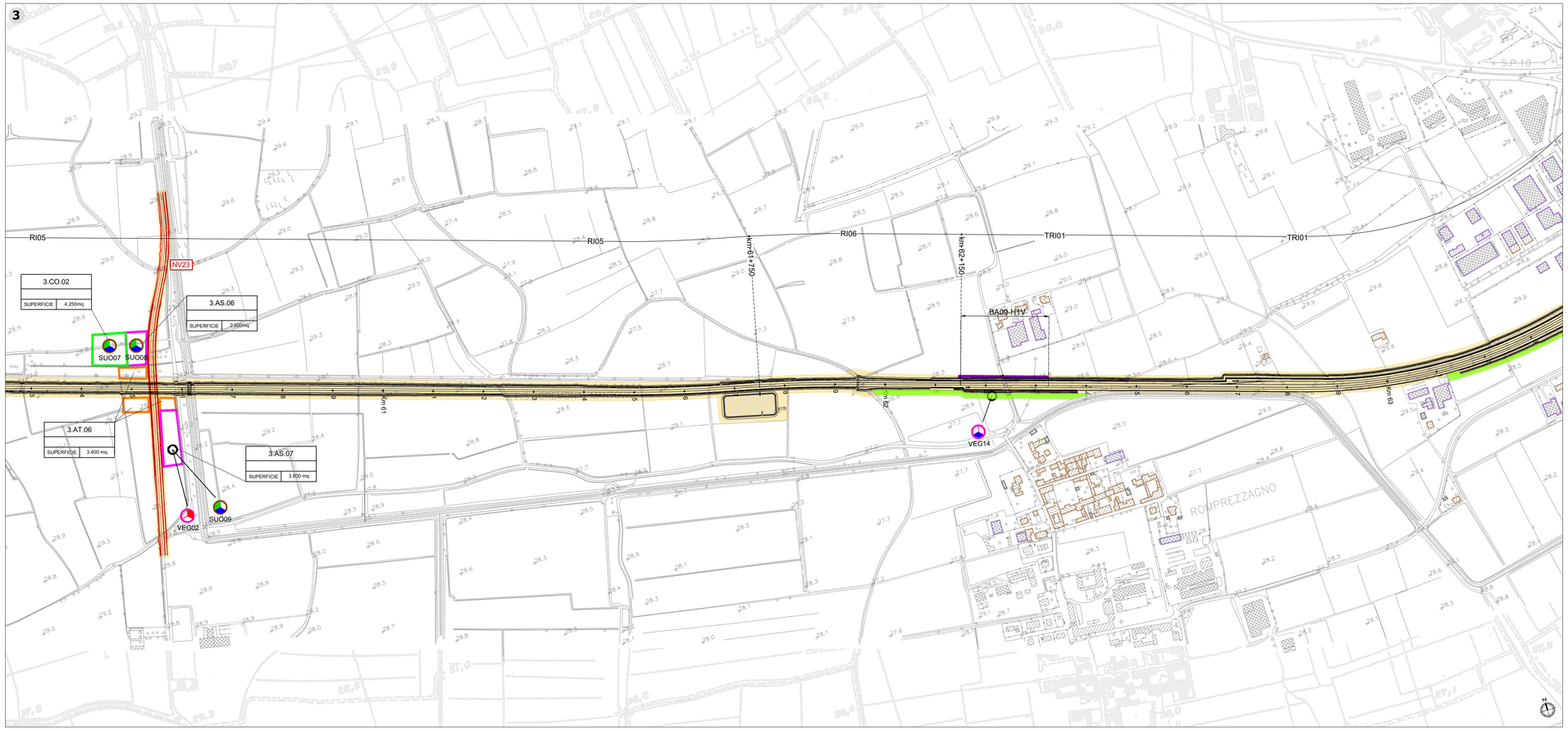

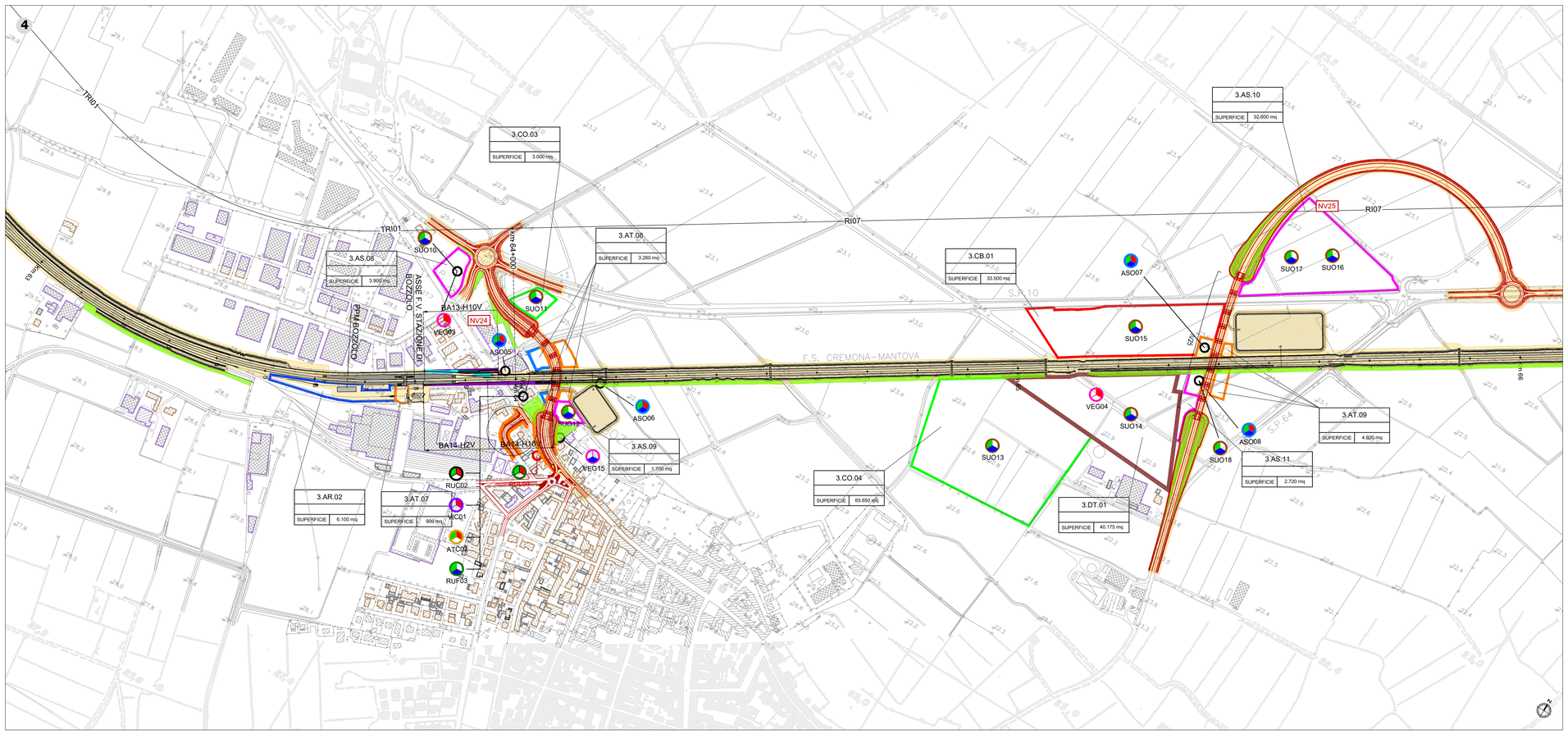

Key plan

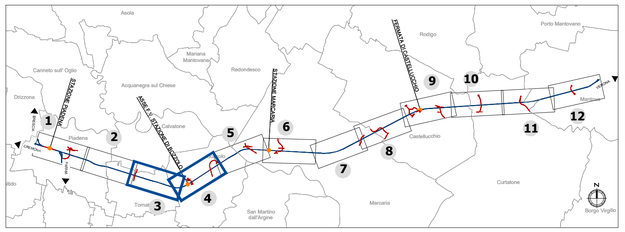

LEGENDA

- Tracciato ferroviario di progetto
- Progetto Rev. A / Progetto rev. B
- Opere connesse
- Ingombro rete autostradale di progetto*

Aree di cantiere

- CB - Cantiere base
- CO - Cantiere operativo
- DT - Deposito terre
- AR - Cantiere di armamento
- AS - Area di stoccaggio
- AT - Area tecnica
- Area di lavoro

Ricettori e barriere acustiche

- Ricettori residenziali
- Ricettori non residenziali
- Ricettori sensibili
- Ruderi
- Barriere acustiche della linea ferroviaria
- Barriere antirumore di cantiere fisso
- Barriere antirumore avanzamento lavori
- Opere a verde

PUNTI DI MONITORAGGIO (Le finche e le etichette in colore amaranto sono relative ai punti di Rev. B)

Simbolo	Descrizione	Simbolo	Descrizione
	ATC - ATMOSFERA CANTIERE		RUL - RUMORE FRONTE AVANZAMENTO LAVORI
	ASU - ACQUE SUPERFICIALI		VIC - VIBRAZIONE CANTIERE
	ASO - ACQUE SOTTERRANEE		VIF - VIBRAZIONE TRANSITO FERROVIARIO
	SUO - SUOLO E SOTTOSUOLO		VEG - VEGETAZIONE
	RUC - RUMORE CANTIERE		FAU - FAUNA
	RUF - RUMORE TRANSITO FERROVIARIO		

FASE DI MONITORAGGIO

- ANTE OPERAM
- CORSO D'OPERA
- POST OPERAM

*Note: *La rappresentazione grafica non è comprensiva del quadro complessivo delle armonizzazioni concordate nei tavoli tecnici ITR RFI CAL RL che hanno permesso il conseguimento della piena compatibilizzazione tra i progetti infrastrutturali. Per approfondimenti in merito al tracciato si rimanda alle tavole di corografia NM2503D26C3IF0001003B, NM2503D26C3IF0001004B*

COMMITTENTE:

RFI RETE FERROVIARIA ITALIANA
GRUPPO FERROVIE DELLO STATO ITALIANE

PROGETTAZIONE:

ITALFERR
GRUPPO FERROVIE DELLO STATO ITALIANE

CUP: J84H17000930009

U.O. ARCHITETTURA, AMBIENTE E TERRITORIO
S.O. AMBIENTE

PROGETTO DEFINITIVO

RADDOPPIO LINEA CODOGNO - CREMONA - MANTOVA
TRATTA PIADENA - MANTOVA

PROGETTO DI MONITORAGGIO AMBIENTALE

Planimetria di localizzazione punti di monitoraggio Tav. 2/6

SCALA: 1:5.000

COMMESSA	LOTTO	FASE	ENTE	TIPO DOC.	OPERA/DISCIPLINA	PROGR.	REV.
NM25	03	D	22	P5	MA0000	002	B

Rev.	Descrizione	Redatto	Data	Verificato	Data	Approvato	Data	Autorizzato Data
A	EMISSIONE DEFINITIVA	F.Massari	Luglio 2020	G.Tucci G.Dajelli	Luglio 2020	M.Berlingieri	Luglio 2020	C.Ercolani Giugno 2022
B	Revisione in fase di integrazioni MITE	F.Massari	Giugno 2022	S.Potena G.Dajelli	Giugno 2022	M.Berlingieri	Giugno 2022	Dottore Ingegnere Carlo Ercolani Ordine degli Ingegneri della Provincia di Roma, Sezione A, Settore A, n. 19891 ITALFERR S.p.A.

FILE: NM2503D22P5MA0000002B.dwg

n. Elab.: