

CASTELLUCCHIO

MARCARIA

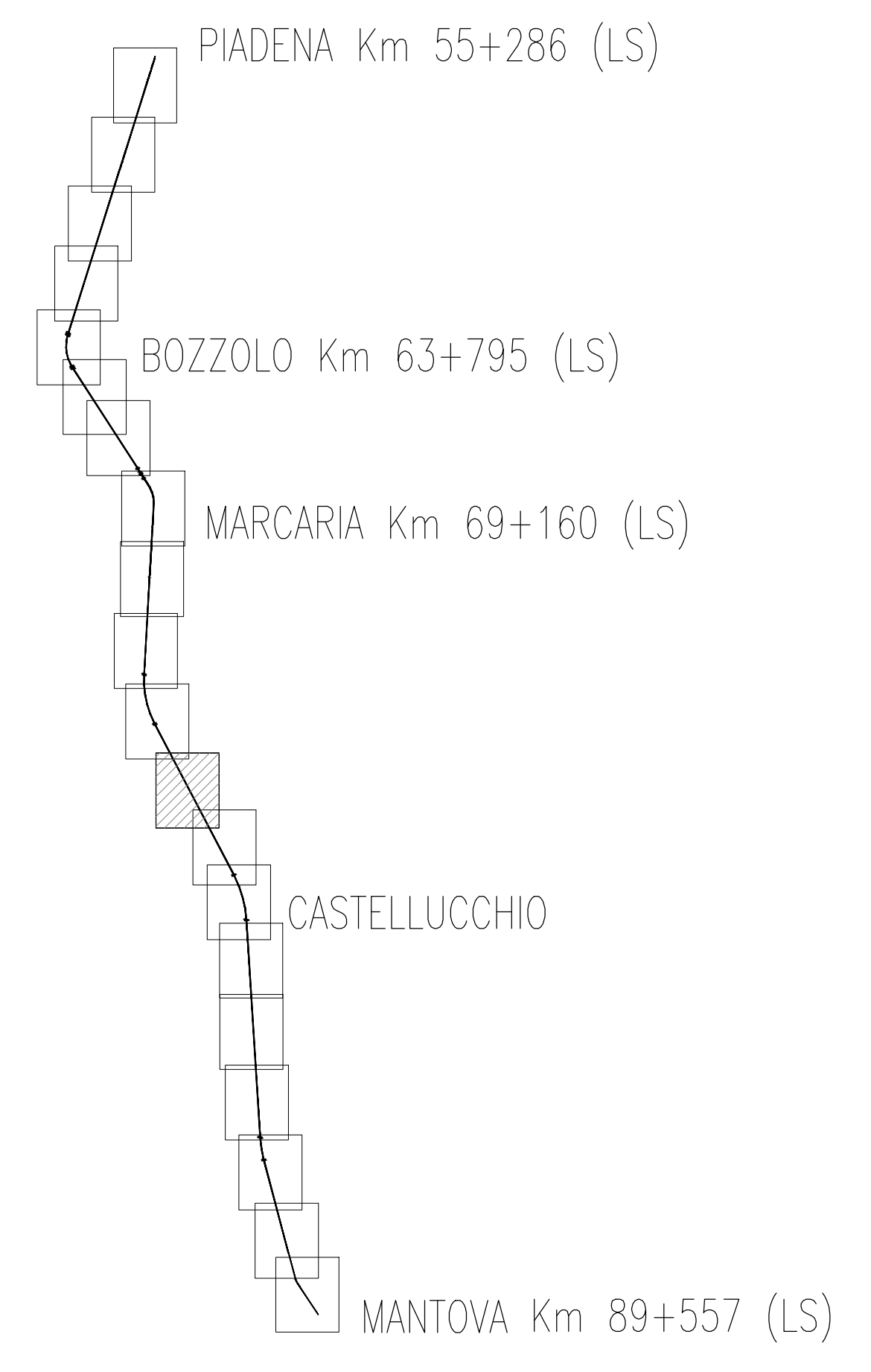
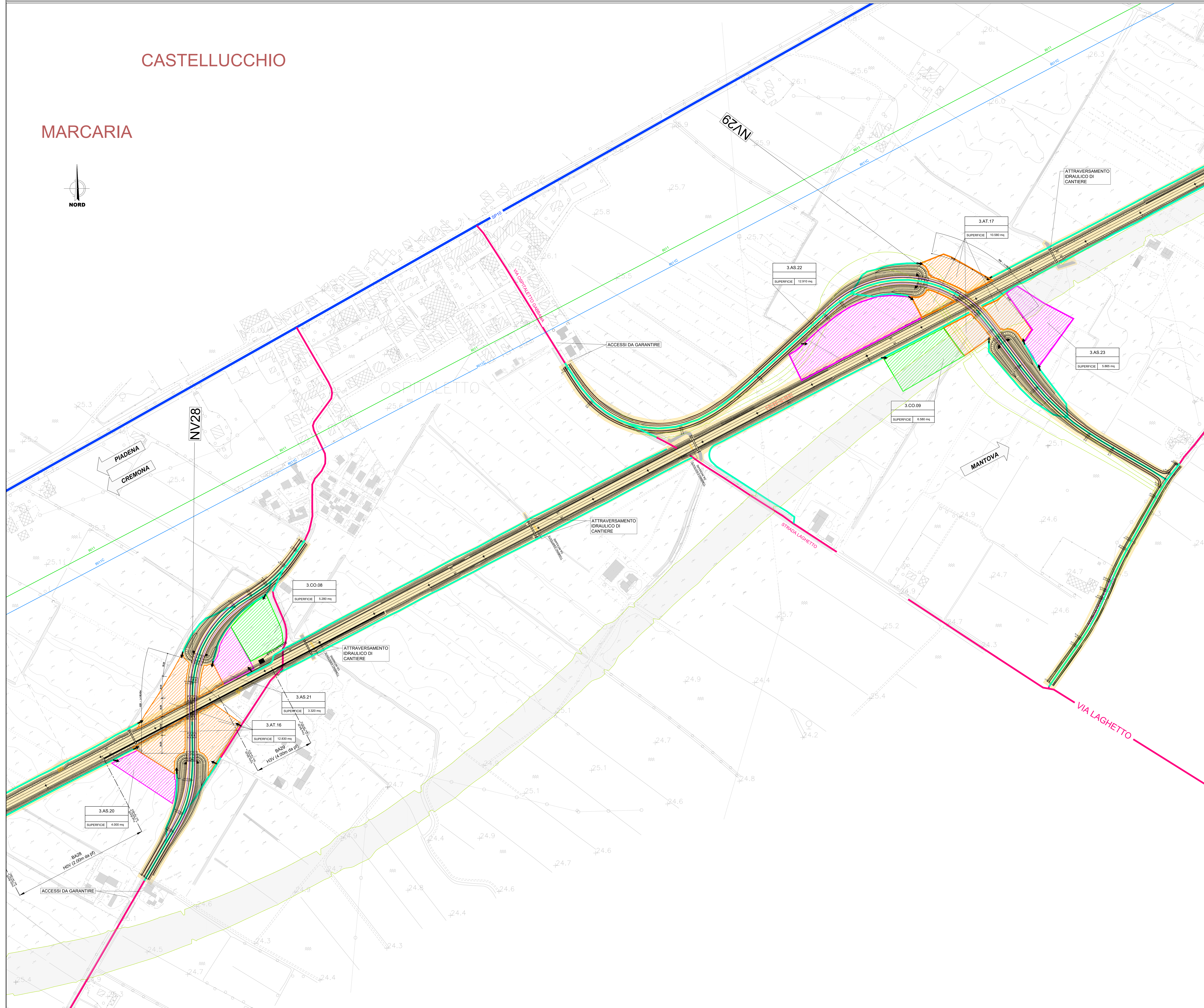
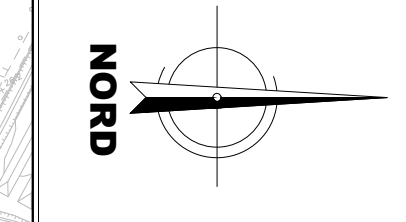
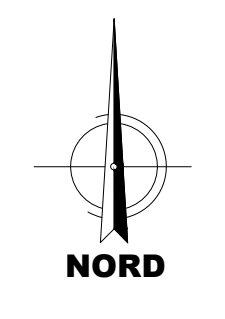

LEGENDA

- CB - CANTIERE BASE
- CO - CANTIERE OPERATIVO
- AT - AREA TECNICA
- AS - AREA DI STOCCAGGIO
- AR - CANTIERE DI ARMAMENTO/TECNOLOGIE
- AREA DI LAVORO
- ACCESSO AI CANTIERI
- DEMOLIZIONI
- VIABILITA' PRIMARIA
- VIABILITA' PRINCIPALE
- VIABILITA' SECONDARIA
- VIABILITA' PODERALE
- LINEA FERROVIARIA ESISTENTE
- PISTA DI CANTIERE
- LINEA FERROVIARIA DI PROGETTO
- CONFINI COMUNALI
- IPOTESI DI INGOMBRO DEL SEDIME AUTOSTRADALE
- IPOTESI DI INGOMBRO OPERE VARIE MINORI CORRELATE ALLA NUOVA TRATTA AUTOSTRADALE
- DIREZIONI

LE PISTE DI CANTIERE PREVISTE LUNGO IL SEDIME DI PROGETTO SONO DA INTENDERSI POSIZIONATE NELLA FASCIA DI 3,00M OLTRE LA REGISTRAZIONE DI PROGETTO, CON ALLARGAMENTI LOCALIZZATI (CIRCA OGNI 100/150M) PER L'INCROCIO DEI MEZZI E L'INVERSIONE DI MARCIA

COMMITTENTE: RFI  
RETE FERROVIARIA ITALIANA  
GRUPPO FERROVIE DELLO STATO ITALIANE

PROGETTAZIONE: ITALFERR  
GRUPPO FERROVIE DELLO STATO ITALIANE

CUP: J84H17000930009

U.O. ARCHITETTURA, AMBIENTE E TERRITORIO - CANTIERIZZAZIONE E SOTTOSERVIZI  
PROGETTO DEFINITIVO

RADDOPPIO CODOGNO - CREMONA - MANTOVA  
TRATTA PIADENA - MANTOVA

CANTIERIZZAZIONE  
Planimetria con indicazione delle aree di cantiere e relativa viabilità di accesso  
Tav. 12 di 20

SCALA:  
1:2000

| COMMESSA | LOTTO | FASE | ENTE | TIPO DOC. | OPERA/DISCIPLINA | PROGR. | REV. |
|----------|-------|------|------|-----------|------------------|--------|------|
| NM25     | 03    | D    | 53   | P6        | CA0000           | 012    | C    |

| Rev. | Descrizione                    | Redatto | Data        | Verificato | Data        | Approvato    | Data        | Autore    |
|------|--------------------------------|---------|-------------|------------|-------------|--------------|-------------|-----------|
| A    | emissione esecutiva            | M. Mulo | Aprile 2020 | M. Cocchi  | Aprile 2020 | M. Bertinghi | Aprile 2020 | S. Maffei |
| B    | revisione interna              | M. Mulo | Maggio 2020 | M. Cocchi  | Maggio 2020 | M. Bertinghi | Maggio 2020 | S. Maffei |
| C    | Aggiornamento rete dati MTE/MC | NET     | 04/09/2022  | M. Cocchi  | 04/09/2022  | M. Bertinghi | 04/09/2022  | S. Maffei |