

- LEGENDA**
- Confine Pubblica
 - Sito allineato
 - Confine Comune
 - Tracciato aerea MT
 - Linee fogli di mappa
 - Tracciato aerea AT
 - Area interessata dall'opera
 - Parcella di riparto tabellari
 - Stazione di trasformazione elettricità S&P 8
 - Fabbricati locali

REGIONE SICILIA
CITTA' METROPOLITANA DI PALERMO
LIBERO CONSORZIO COMUNALE DI TRAPANI

Località Impianto:
COMUNE DI MONREALE (PA) E COMUNE DI CAMPORALE (PA)
CENTRALE TERMINI MANDRANOVA E PIZZILLO
Località Concessionaria:
COMUNE DI GIBELLINA (TP) CONTRADA CASUZZE

PROGETTO DEFINITIVO
Realizzazione impianto agro-fotovoltaico denominato "S&P 8" con
potenza di picco 317.679,60 kWp e potenza nominale 250.000 kW

06/07/2022

SPRETIOS_80S&P_8-IMPIANTO-IT-80P- Recupero Fabbricati Rurali	
EPD023	1:5000

SPAZIO RISERVATO PER LE APPROVAZIONI

Ing. Giuseppe Inglese

S&P S.p.A.

SP8
SICILIA E PROGRESSO

PIANTA PIANO TERRA - STATO DI FATTO
H. 390 cm

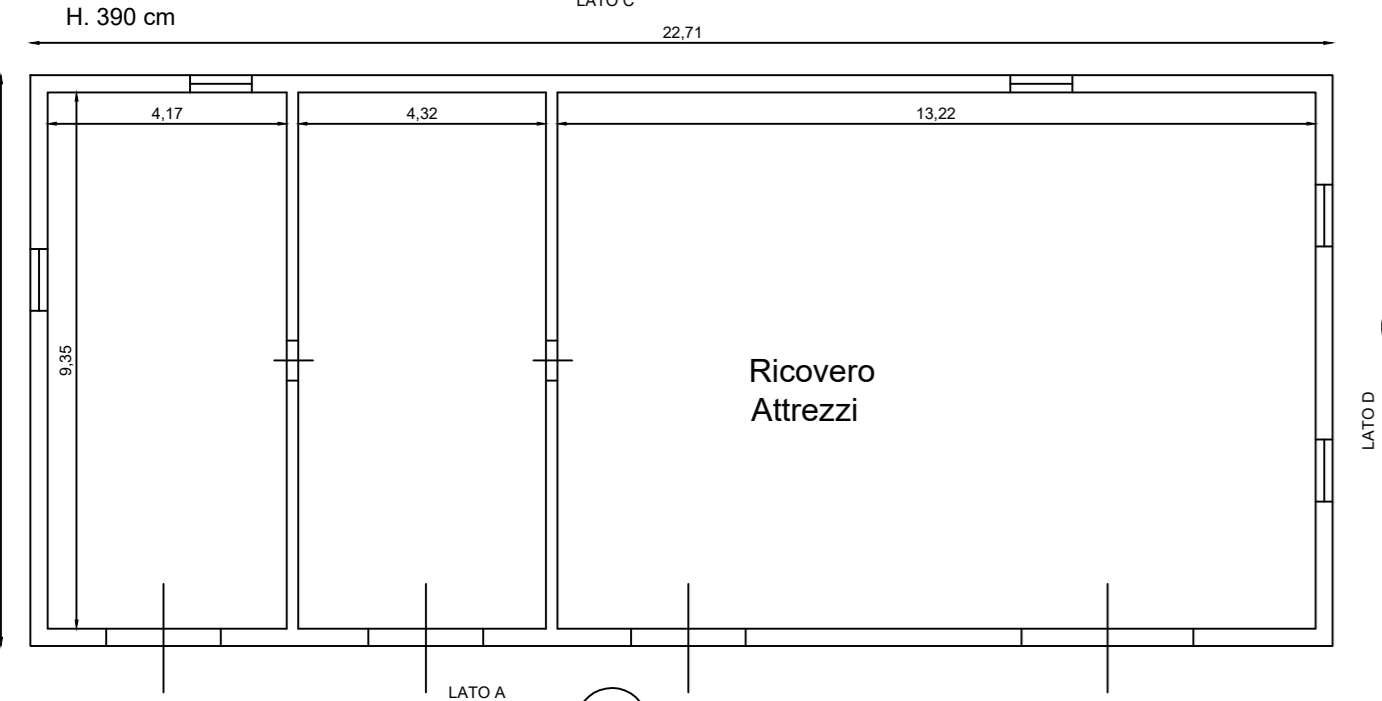

INQUADRAMENTO SU ORTOFOTO



PIANTA PIANO TERRA - STATO FUTURO

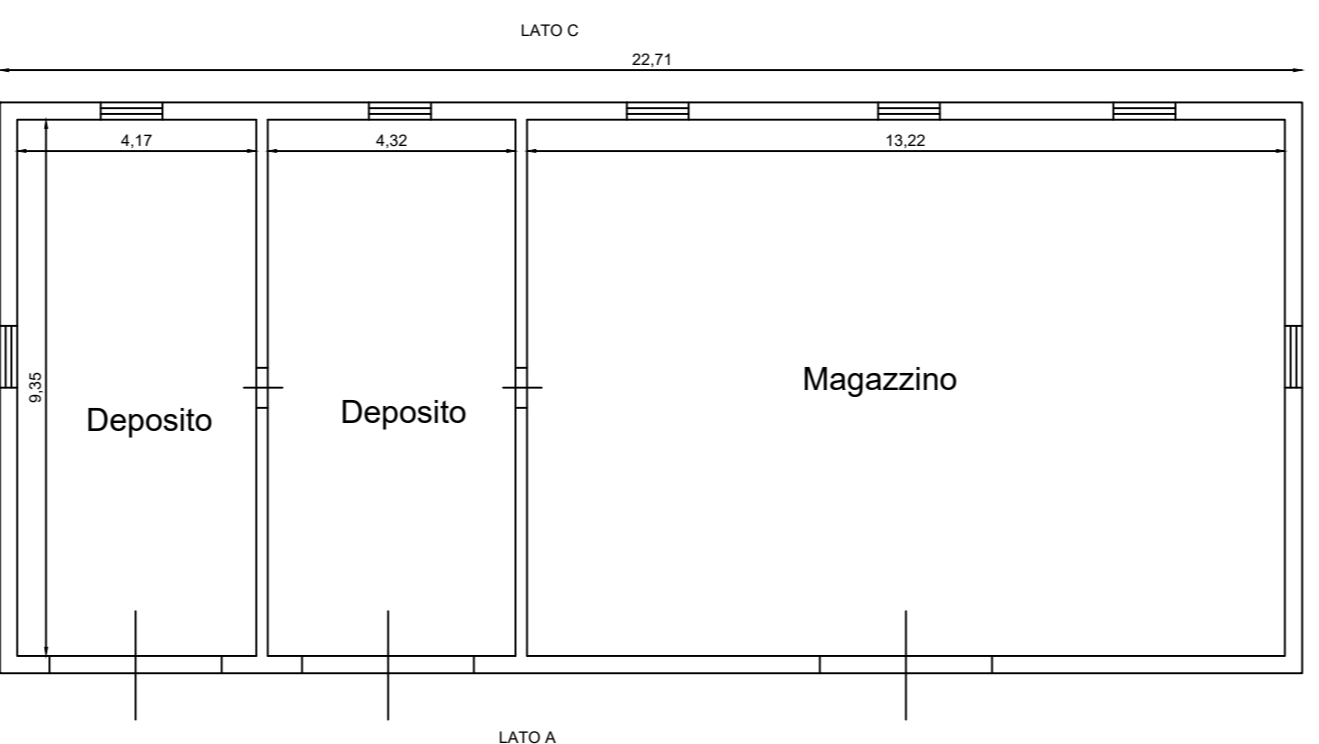

PIANTA COPERTURA - STATO FUTURO

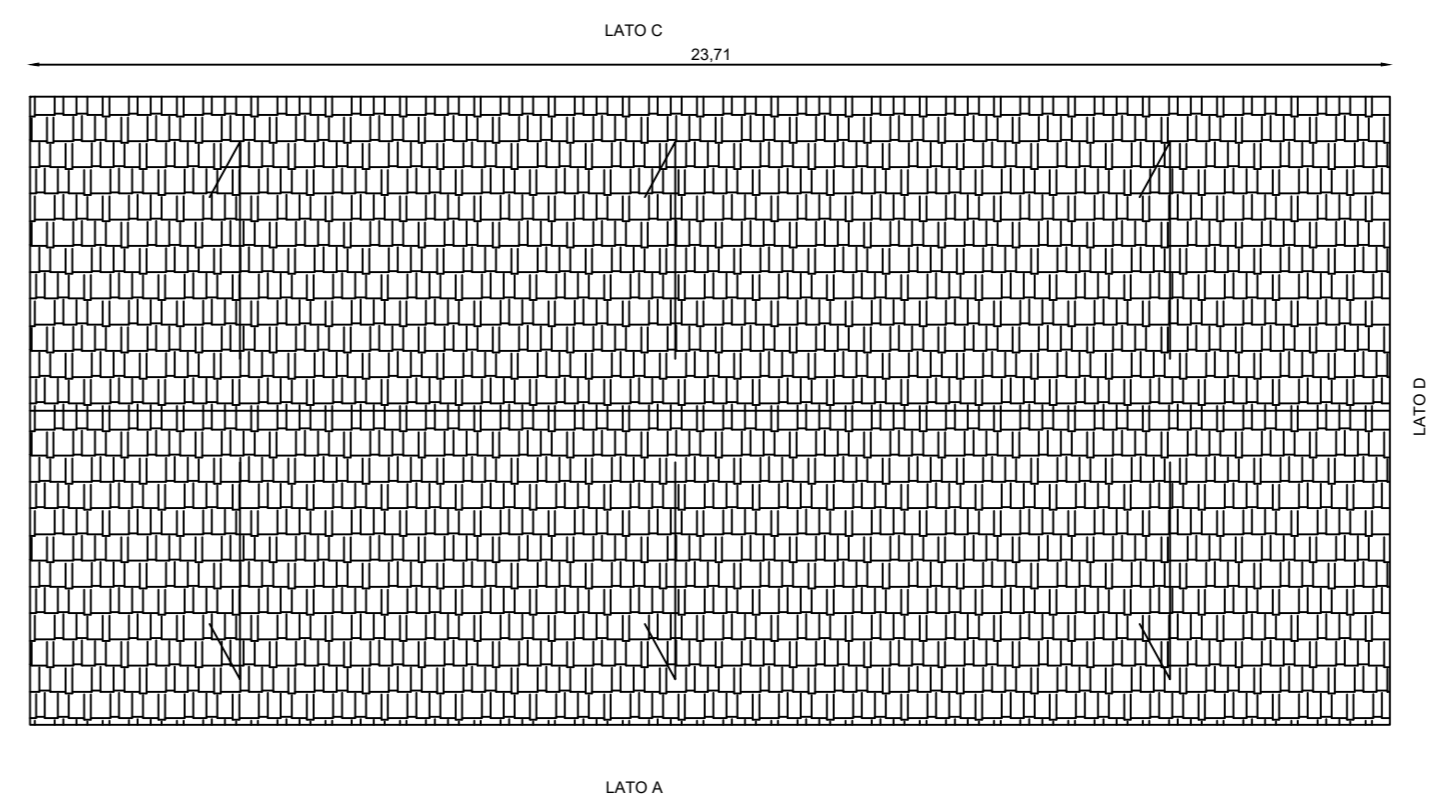

PROSPETTO LATO A - STATO FUTURO

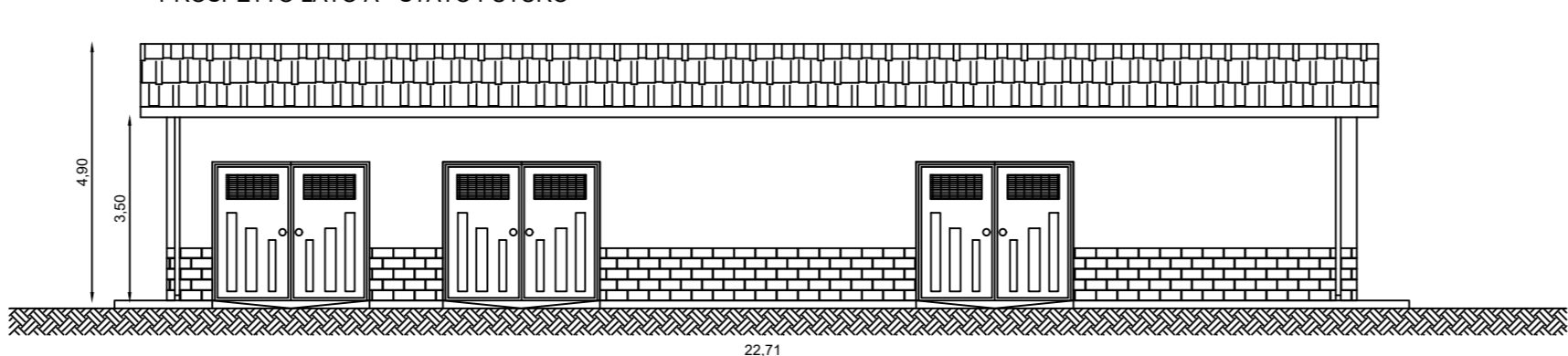

PROSPETTO LATO B - STATO FUTURO

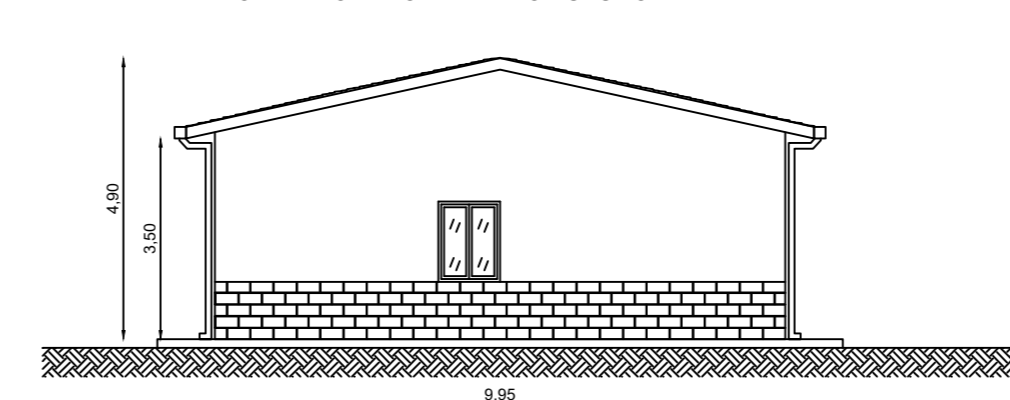

PROSPETTO LATO C - STATO FUTURO



FOTO N.1



FOTO N.2

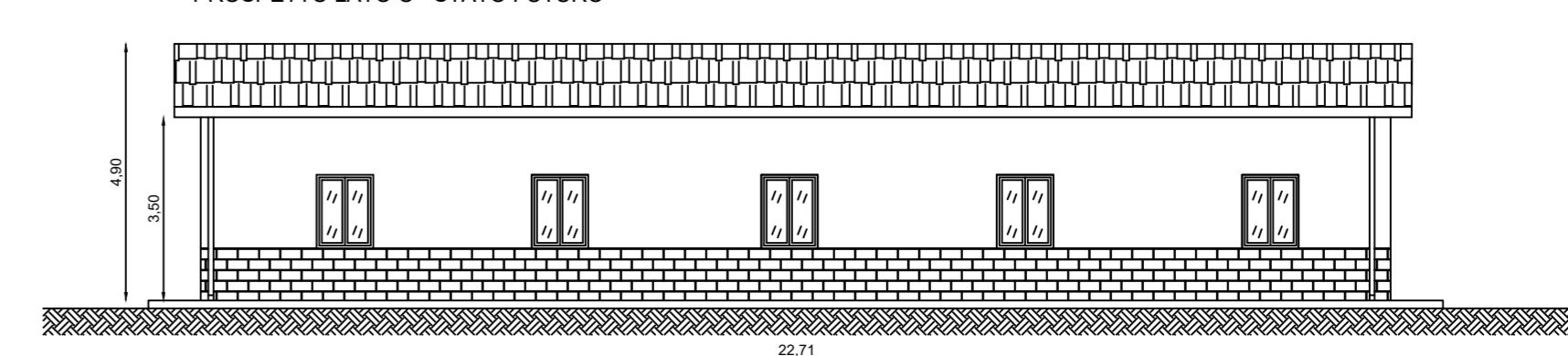

FOTO N.3

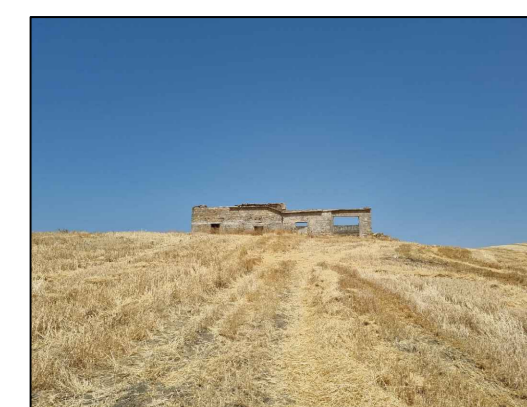

FOTO N.4

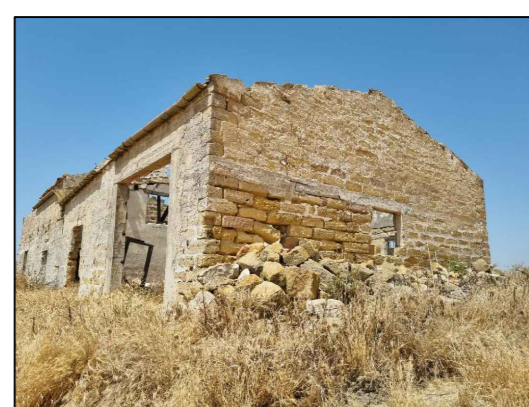
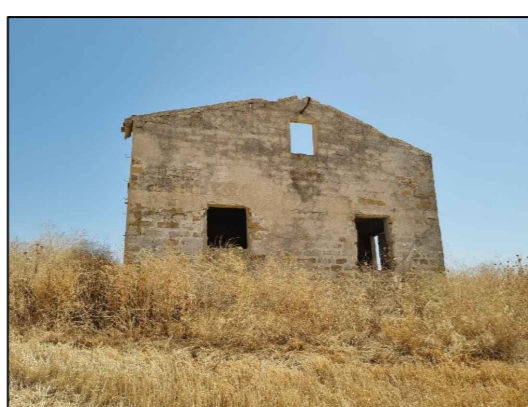

STATO DI FATTO
STATO FUTURO

REGIONE SICILIA
CITTA' METROPOLITANA DI PALERMO
LIBERO CONSORZIO COMUNALE DI TRAPANI

PROGETTO:
Località Impianto
COMUNE DI MONREALE (PA) E COMUNE DI CAMPOREALE (PA)
CONTRADE TERMINI, MANDRANOVA E PIZZILLO
Località Connessione
COMUNE DI GIBELLINA (TP) CONTRADA CASUZZE

Oggetto:
PROGETTO DEFINITIVO
Realizzazione impianto agro-fotovoltaico denominato "S&P 8" con
potenza di picco 317.679,60 kWp e potenza nominale 250.000 kW

CODICE ELABORATO:	PROFONTE:	IPPOLOGIA DOCUMENTO:	PROGRESSIVO:	REV:	DATA:
SP8	EPD	023	00		04/07/2022

ELABORATO:
SP8EPD023_00
Progetto di restauro e recupero del fabbricato rurale 1

TAV:	SCALA:
EPD023	VARIE

PROGETTISTI:
Ing. **Sarrienza Angelo**
C.O.T. INGE. CIVILE
SARRIENZA ANGELO SARRIENZA
Socio A
Socio C/IR e A/SARRIENZA
Socio C/IR e A/SARRIENZA
n° 82306
C.A.L. 021

SOCIETA':
S&P 8 S.R.L.
SICILIA E PROGRESSO
sede legale: Corso dei Mille 312, 90047 Partinico (PA)
C.F.: 06913770829 - tel.: 0919865917 - fax: 0918902855
email: svilupposp8@gmail.com
pec: svilupposp8@pec.it



ID	Comune di Monreale
1	Foglio di Mappa: n° Particella
	189 655
scala	1:10

Questo documento è proprietà di SP8 S.r.l. - Esso non può essere utilizzato, ristampato o fatto o riprodotto senza autorizzazione scritta della stessa. SP8 S.r.l. è laica - segue il nome di legge.

PIANTA PIANO TERRA - STATO DI FATTO

H. 350 cm

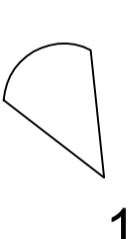
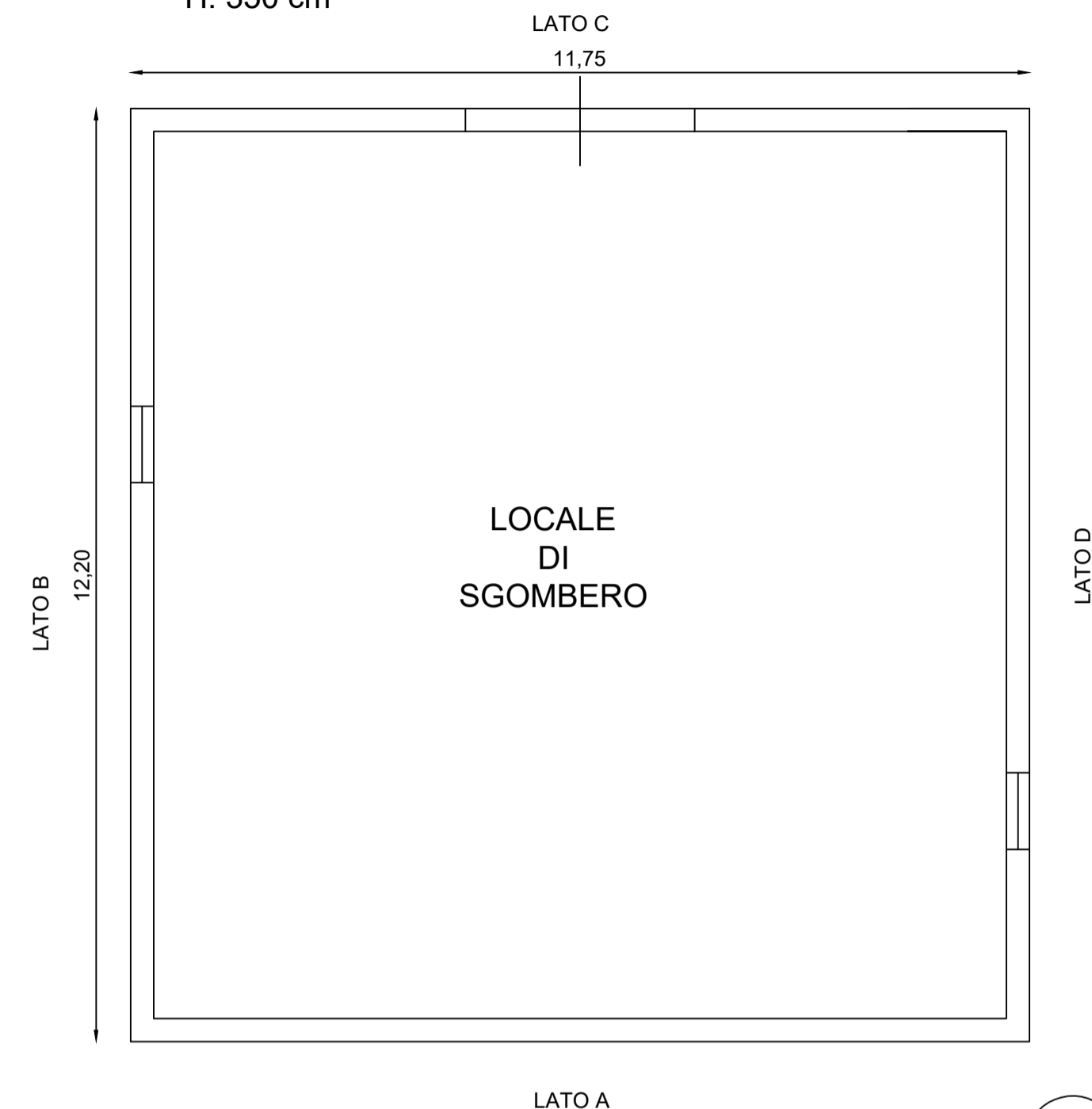

1

INQUADRAMENTO SU ORTOFOTO



FOTO N.1



PIANTA PIANO TERRA - STATO FUTURO

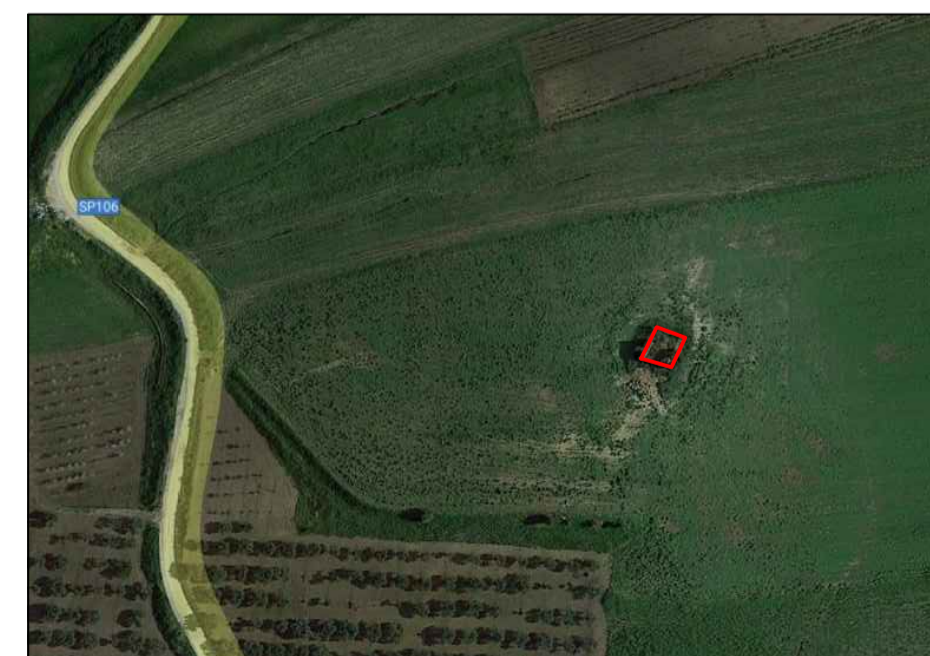
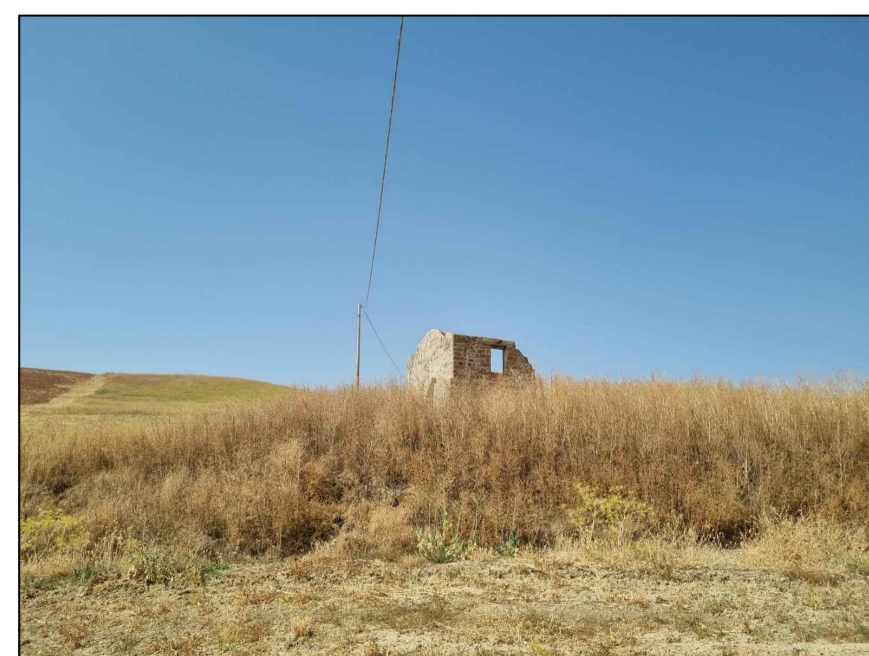
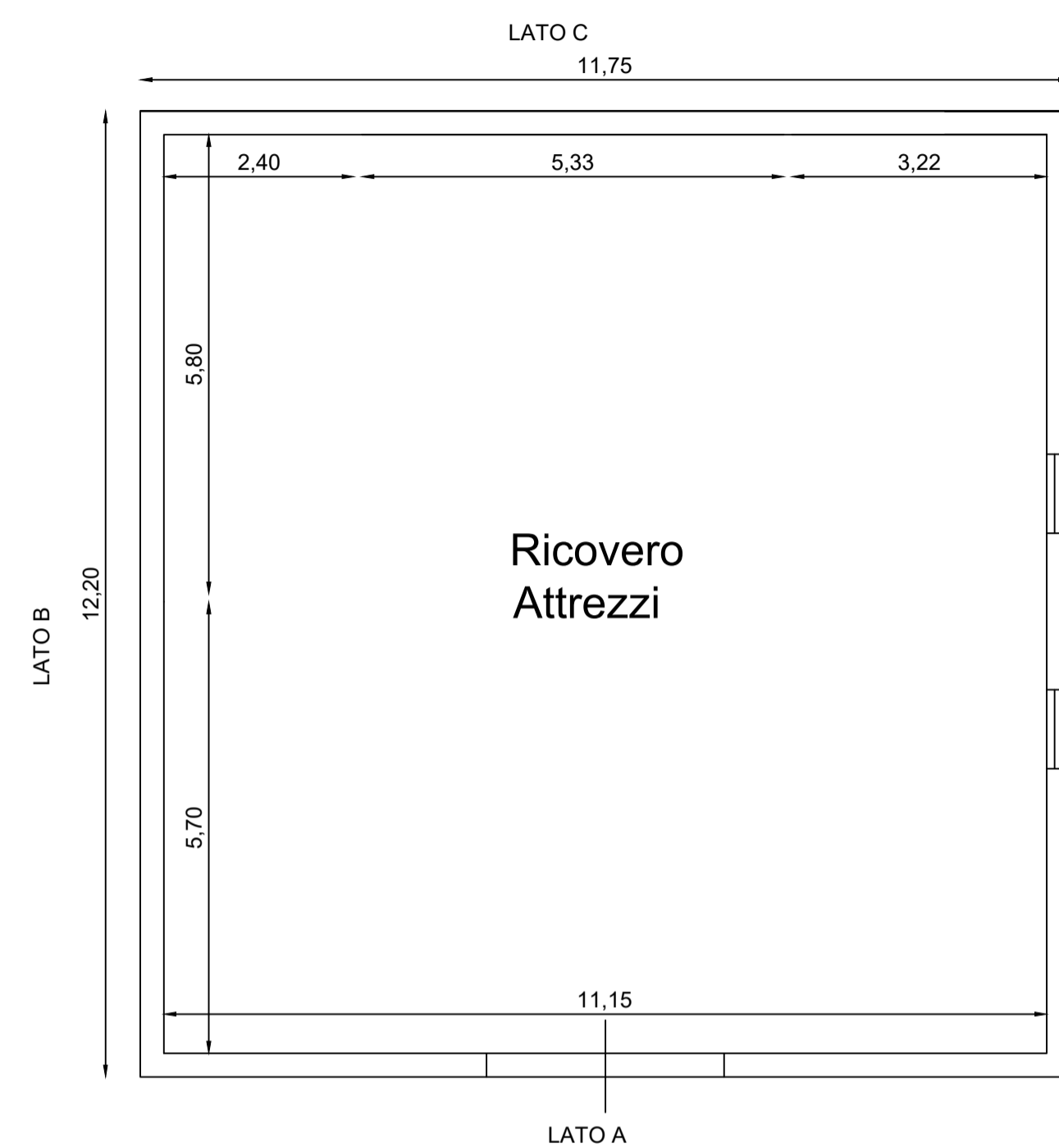

PROSPETTO LATO A - STATO FUTURO

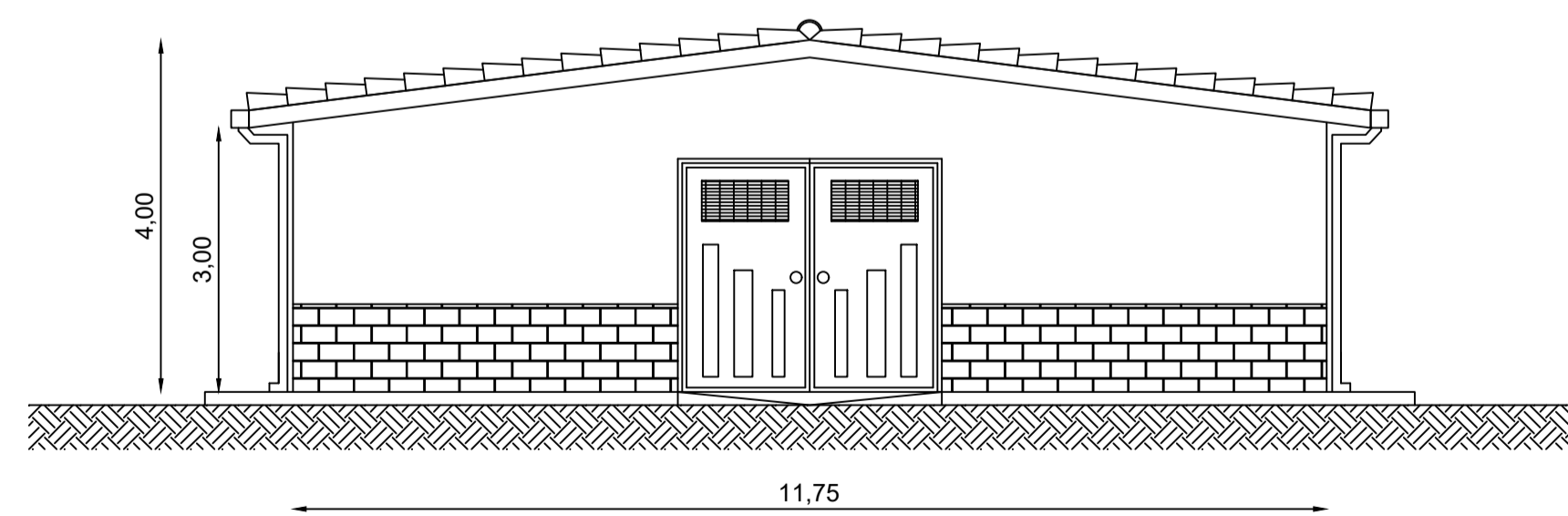

PIANTA COPERTURA - STATO FUTURO

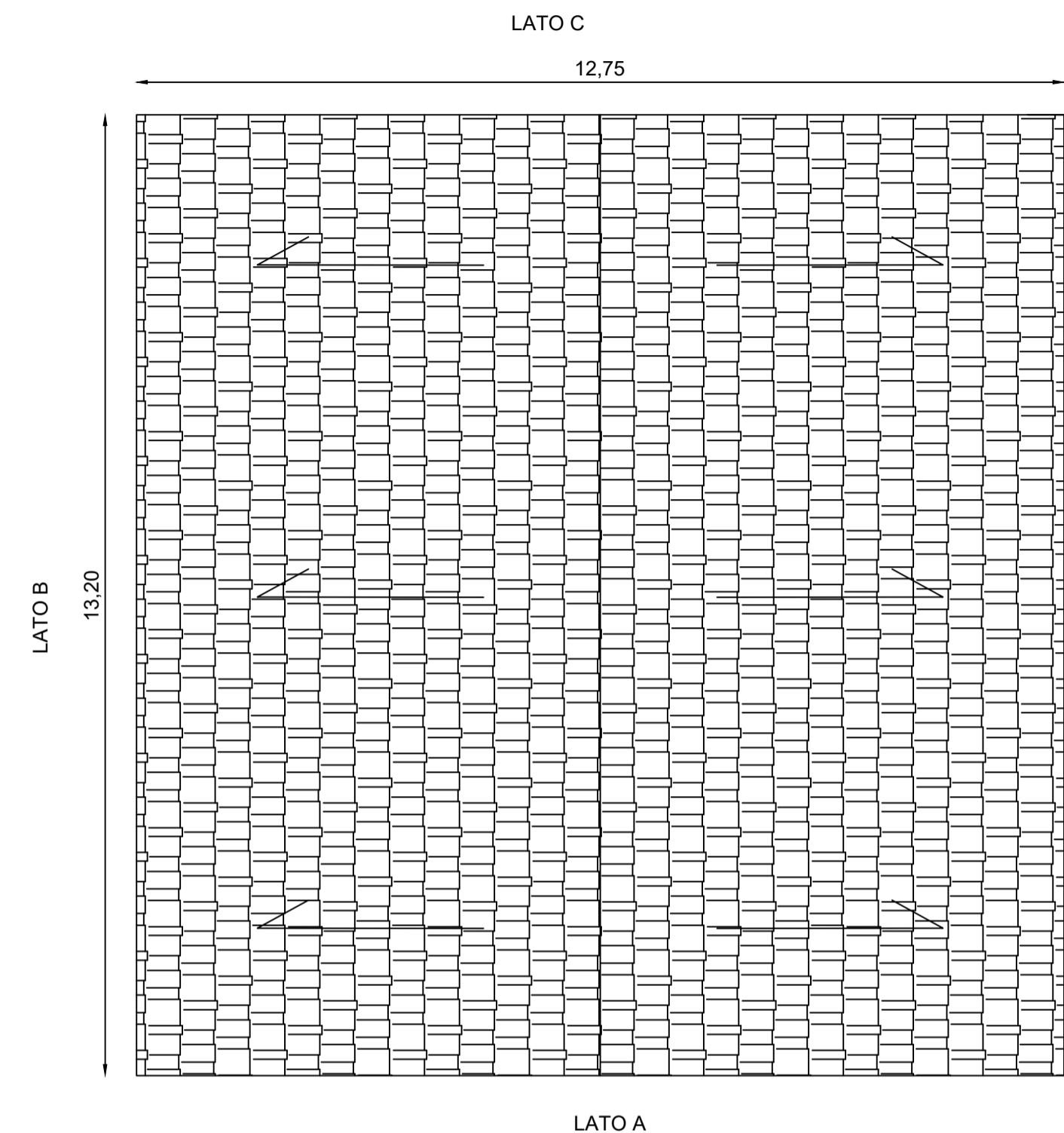

PROSPETTO LATO D - STATO FUTURO

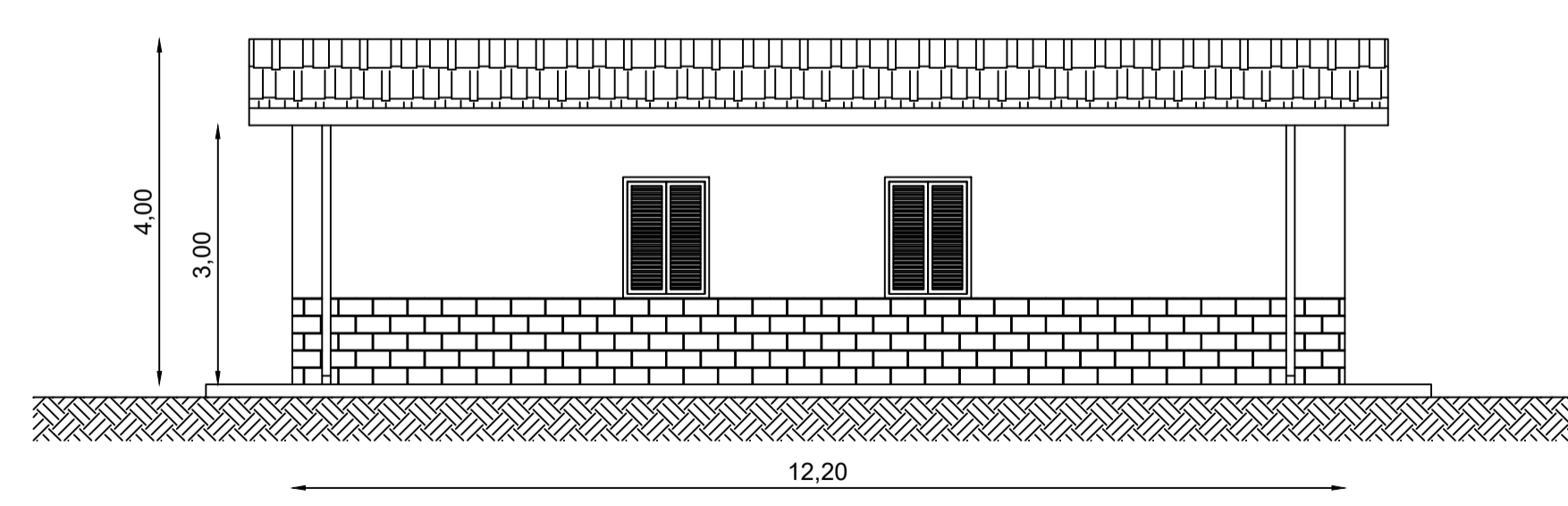

ID	Comune di Camporeale	
2	Foglio di Mappa. n° 189	Particella 637
scala	1:10	

STATO DI FATTO
STATO FUTURO

REGIONE SICILIA
CITTA' METROPOLITANA DI PALERMO
LIBERO CONSORZIO COMUNALE DI TRAPANI

PROGETTO: Località Impianto
COMUNE DI MONREALE (PA) E COMUNE DI CAMPOREALE (PA)
CONTRADE TERMINI, MANDRANOVA E PIZZILLO
Località Connessione
COMUNE DI GIBELLINA (TP) CONTRADA CASUZZE

Oggetto: **PROGETTO DEFINITIVO**
Realizzazione impianto agro-fotovoltaico denominato "S&P 8" con
potenza di picco 317.679,60 kWp e potenza nominale 250.000 kW

CODICE ELABORATO:			
PROPONENTE	TIPOLOGIA DOCUMENTO	PROGRESSIVO	REV
SP8	EPD	023	00
EPD = ELABORATO DEL PROGETTO DIGITALE;		REL = RELAZIONE;	
ADD = ALTRA DOCUMENTAZIONE;		IST = ISTANZA	

DATA:
04/07/2022

ELABORATO: SP8EPD023_00
Progetto di restauro e recupero del fabbricato rurale 2

Rev.	Data Rev.	Data Rev.

TAV: EPD023

SCALA: VARIE

PROGETTISTI:

Ing. Sapienza Angelo



Ing. Rizzuto Vincenzo



SPAZIO RISERVATO PER LE APPROVAZIONI

SOCIETA': S&P 8 S.R.L.
SICILIA E PROGRESSO
sede legale: Corso dei Mille 312, 90047 Partinico (PA)
C.F.: 06913770829 tel.: 0919865917 - fax: 0918902855
email: sviluppopep8@gmail.com
pec: sviluppopep8@pec.it



Questo documento e' proprietà di S&P s.r.l. Esso non può essere utilizzato, trasmesso a terzi o riprodotto senza autorizzazione scritta della stessa. S&P s.r.l. tutela i propri diritti a norma di legge.



REGIONE SICILIA
CITTA' METROPOLITANA DI PALERMO
LIBERO CONSORZIO COMUNALE DI TRAPANI

PROGETTO: Località Impianto
COMUNE DI MONREALE (PA) E COMUNE DI CAMPOREALE (PA)
 CONTRADE TERMINI, MANDRANOVA E PIZZILLO
 Località Connessione
 COMUNE DI GIBELLINA (TP) CONTRADA CASUZZE

Oggetto: **PROGETTO DEFINITIVO**
 Realizzazione impianto agro-fotovoltaico denominato "S&P 8" con
 potenza di picco 317.679,60 kWp e potenza nominale 250.000 kW

CODICE ELABORATO:			
PROFONENTE	TIPOLOGIA DOCUMENTO	PROGRESSIVO	REV
SP8	EPD	023	00
EPD = ELABORATO DEL PROGETTO DIGITALE; ADD = ALTRA DOCUMENTAZIONE;		REL = RELAZIONE; IST = ISTANZA	

DATA:
04/07/2022

ELABORATO: SP8EPD023_00
 Progetto di restauro e recupero del fabbricato rurale 3

Rev.	Data Rev.	Data Rev.

TAV: **EPD023**

SCALA: **VARIE**

PROGETTISTI:
 Ing. Sapienza Angelo

 Ing. Rizzuto Vincenzo

SPAZIO RISERVATO PER LE APPROVAZIONI

SOCIETA': **S&P 8 S.R.L.**
 SICILIA E PROGRESSO
 sede legale: Corso dei Mille 312, 90047 Partinico (PA)
 C.F.: 06913770829 tel.: 0919865917 - fax: 0918902855
 email: svilupposep8@gmail.com
 pec: svilupposep8@pec.it



Questo documento e' proprietà di S&P s.r.l. Esso non può essere utilizzato, trasmesso a terzi o riprodotto senza autorizzazione scritta della stessa. S&P s.r.l. tutela i propri diritti a norma di legge.

PIANTA PIANO TERRA - STATO DI FATTO
 H. 300 cm

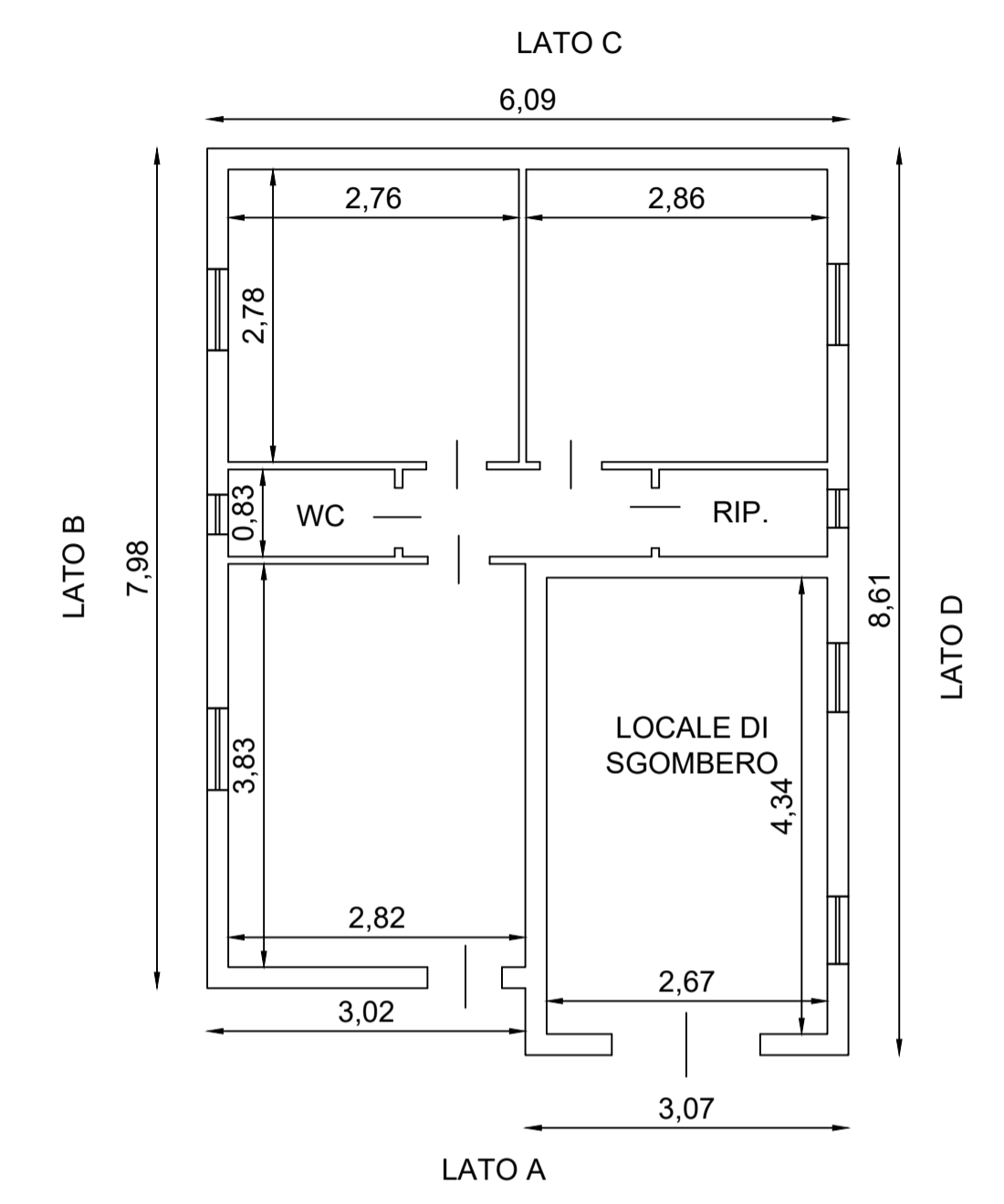

PIANTA PIANO TERRA - STATO FUTURO

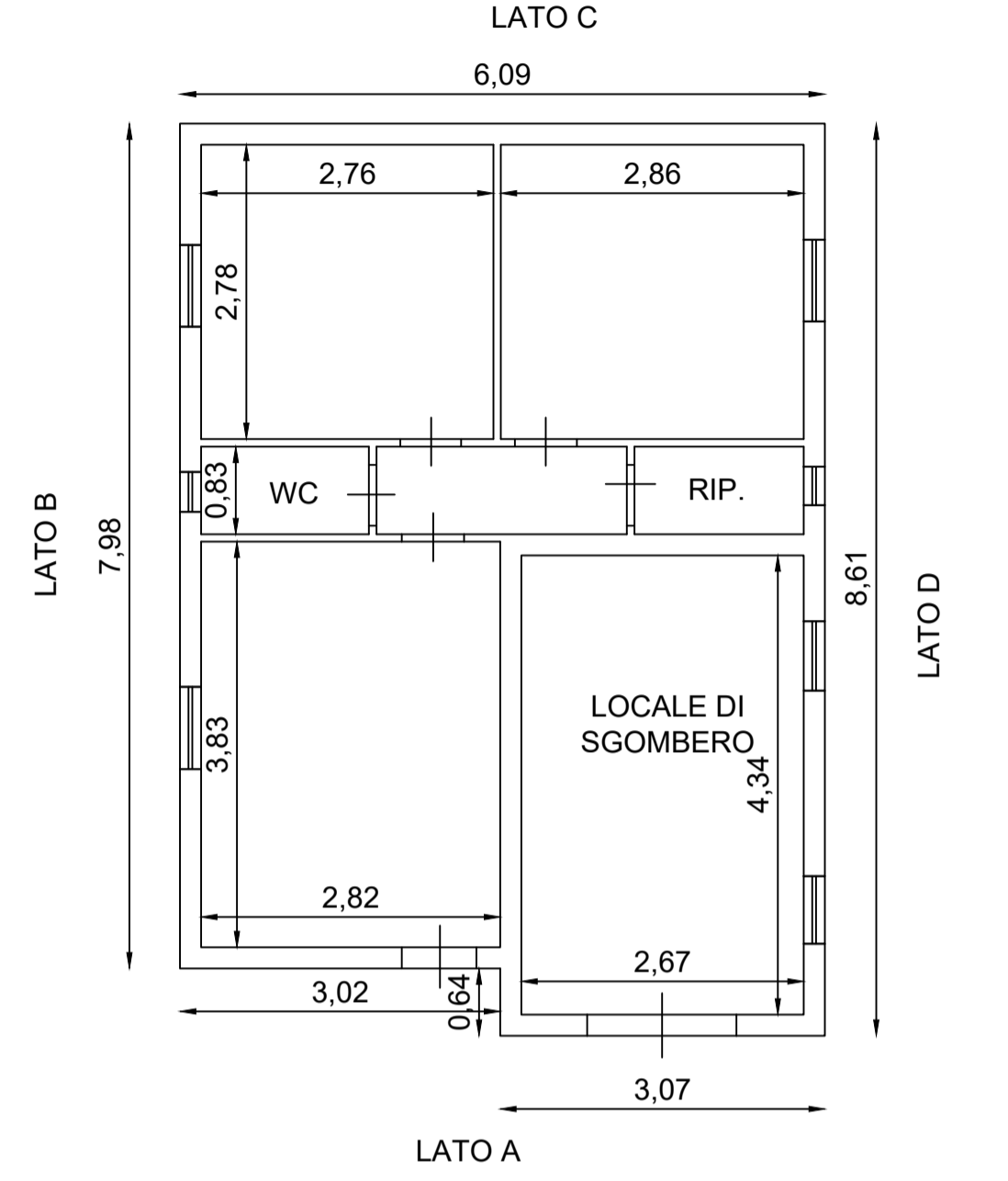

PIANTA COPERTURA - STATO FUTURO

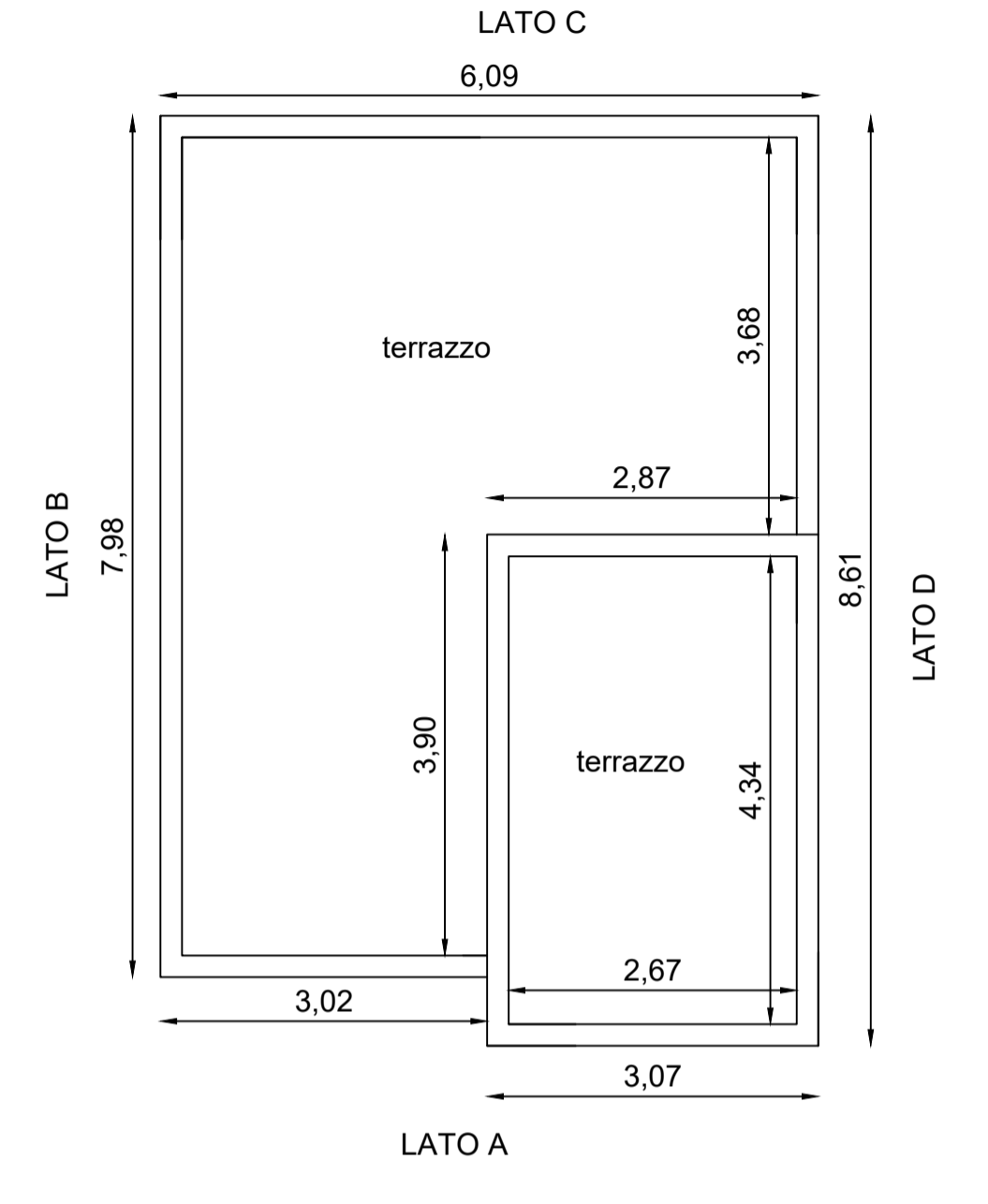

PROSPETTO LATO A - STATO FUTURO

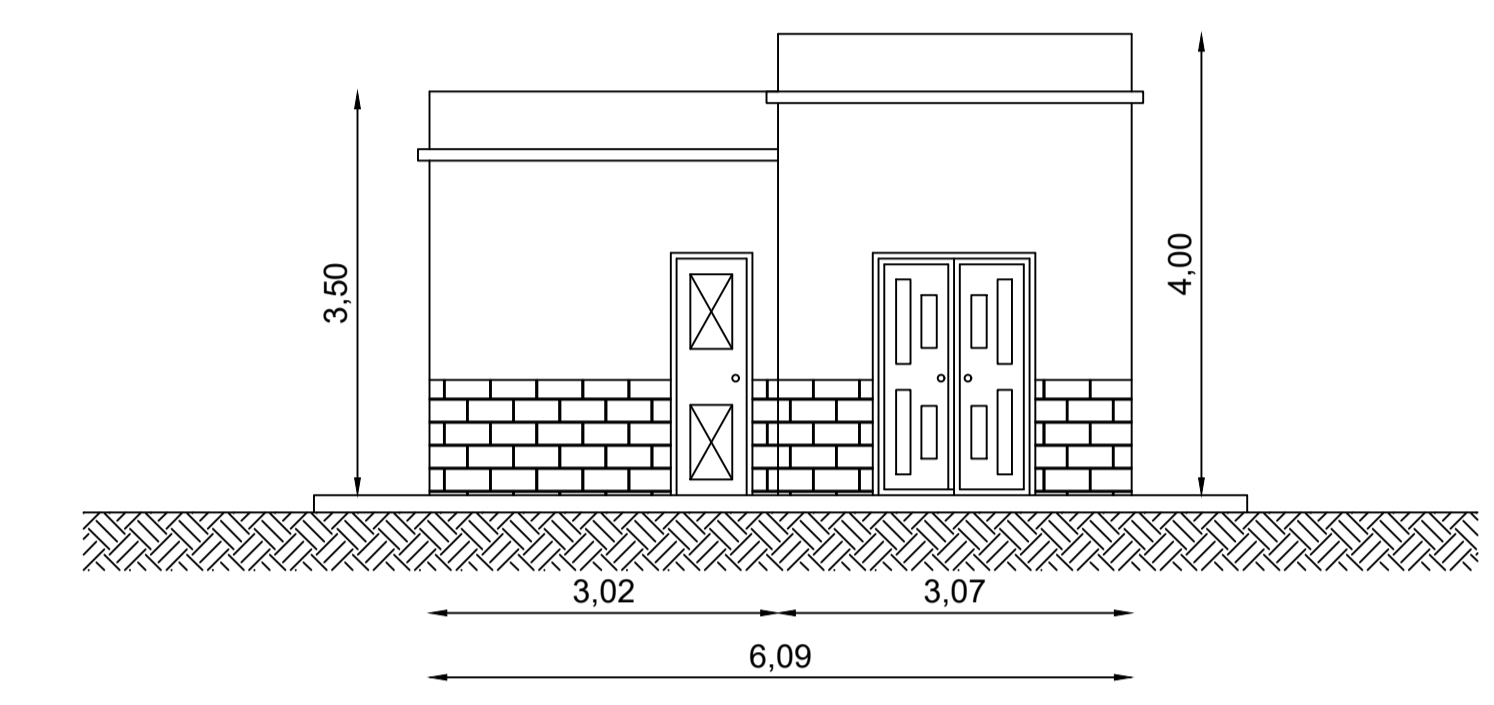

PROSPETTO LATO B - STATO FUTURO

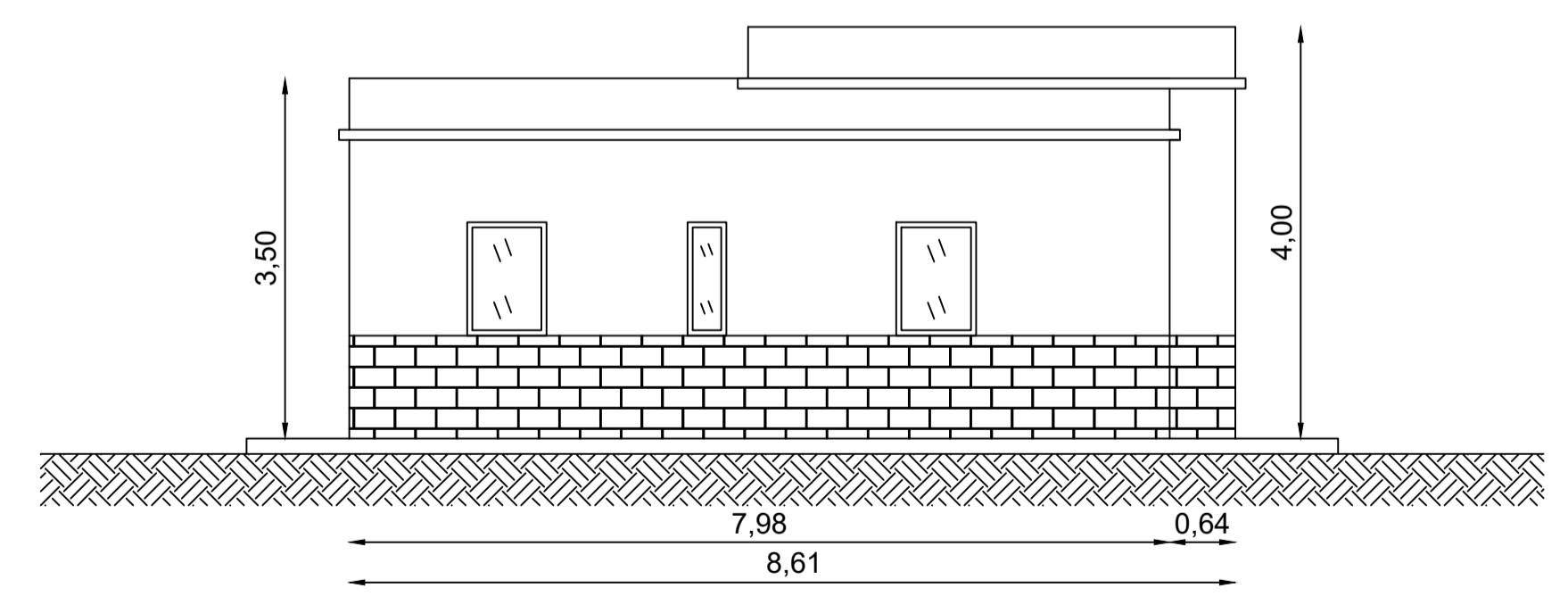

PROSPETTO LATO D - STATO FUTURO

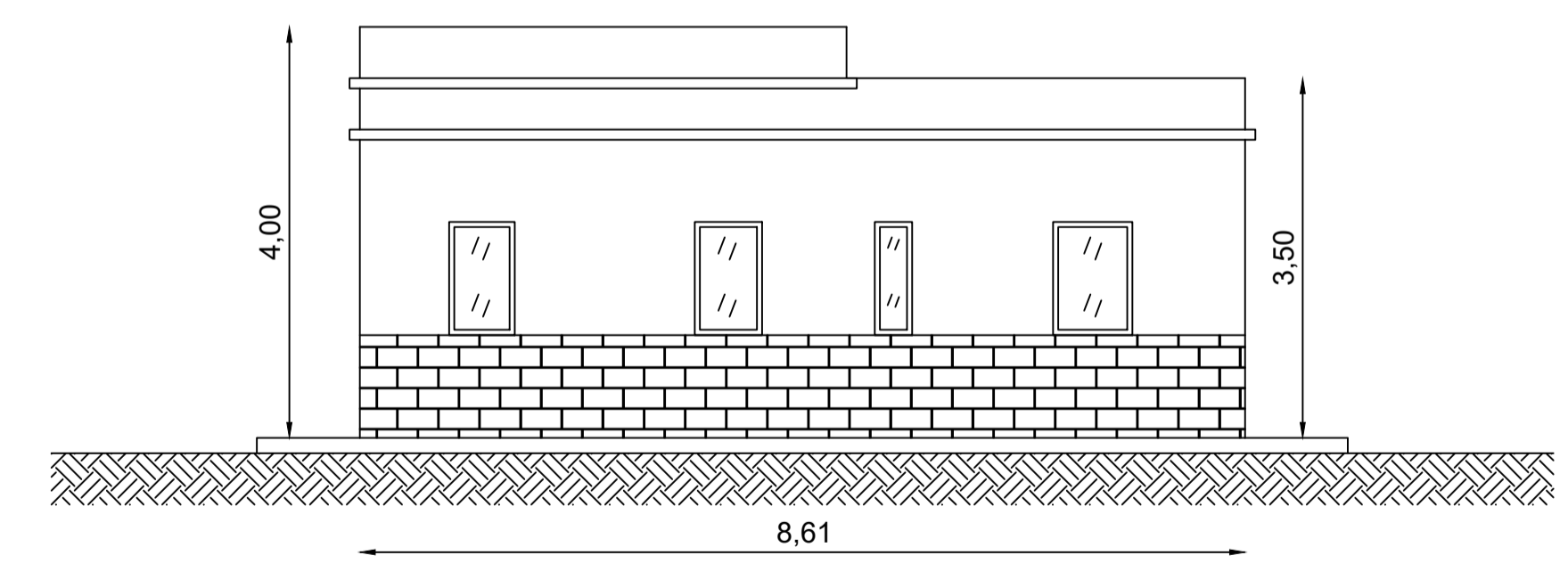

INQUADRAMENTO SU ORTOFOTO



STATO DI FATTO

STATO FUTURO

ID	Comune di Camporeale	
3	Foglio di Mappa. n°	Particella
	24	300
	scala	1:10

PIANTA PIANO TERRA - STATO DI FATTO

H. 300 cm

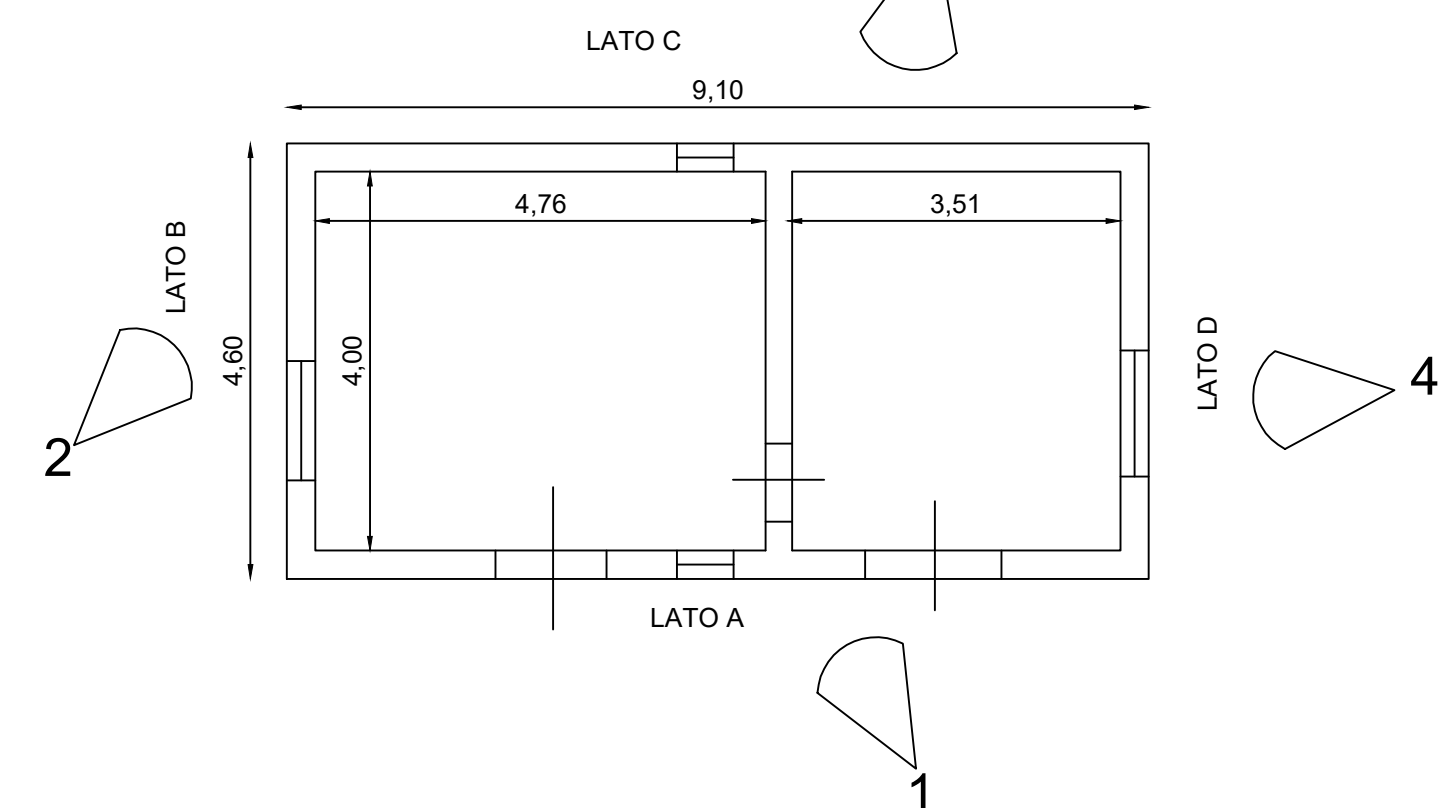

INQUADRAMENTO SU ORTOFOTO



FOTO N.1



FOTO N.2

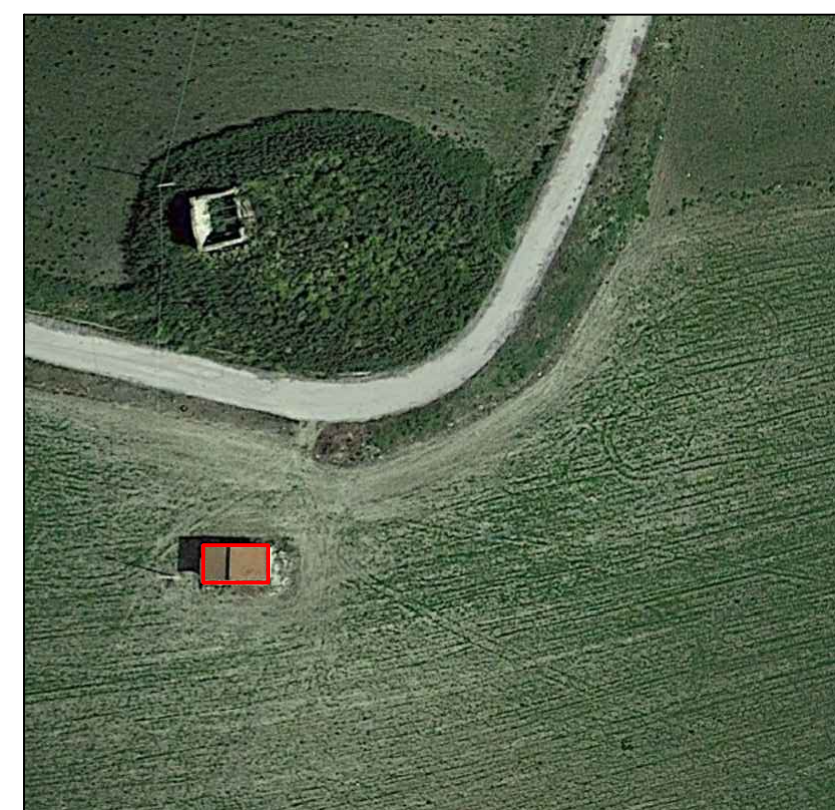

FOTO N.3



FOTO N.4

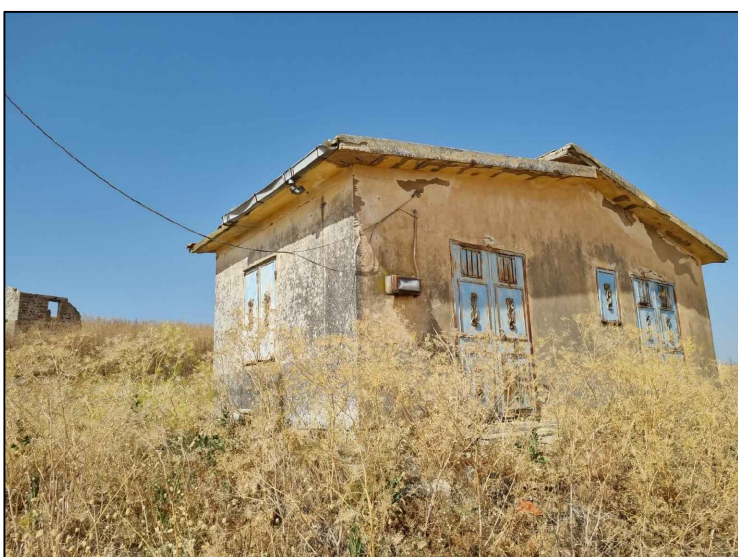

STATO DI FATTO

STATO FUTURO

PIANTA PIANO TERRA - STATO FUTURO

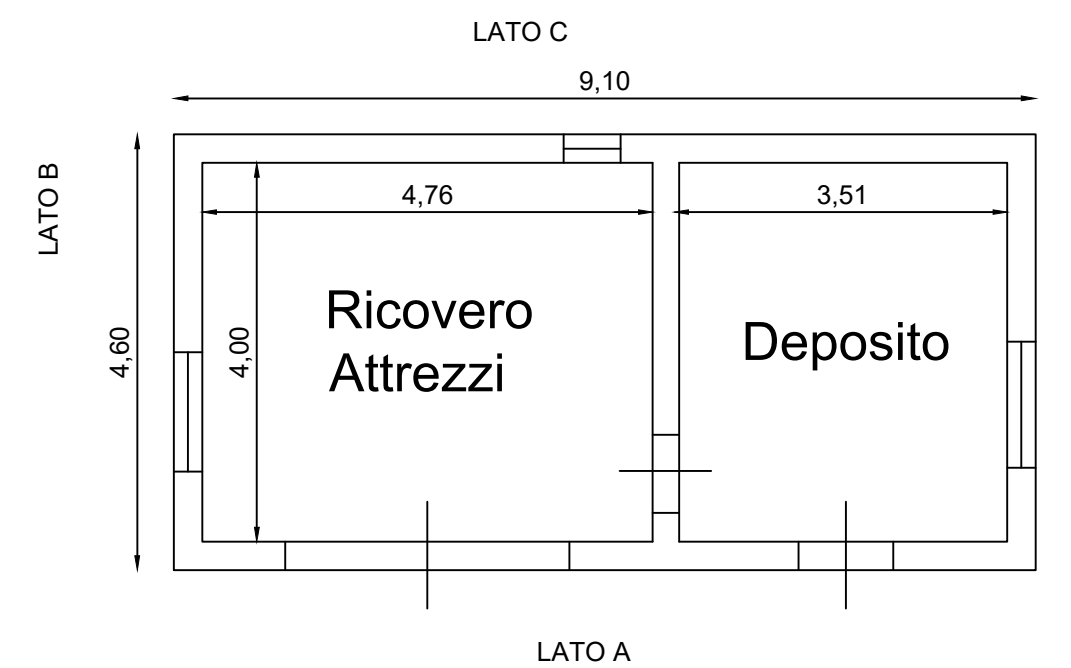

PIANTA COPERTURA - STATO FUTURO

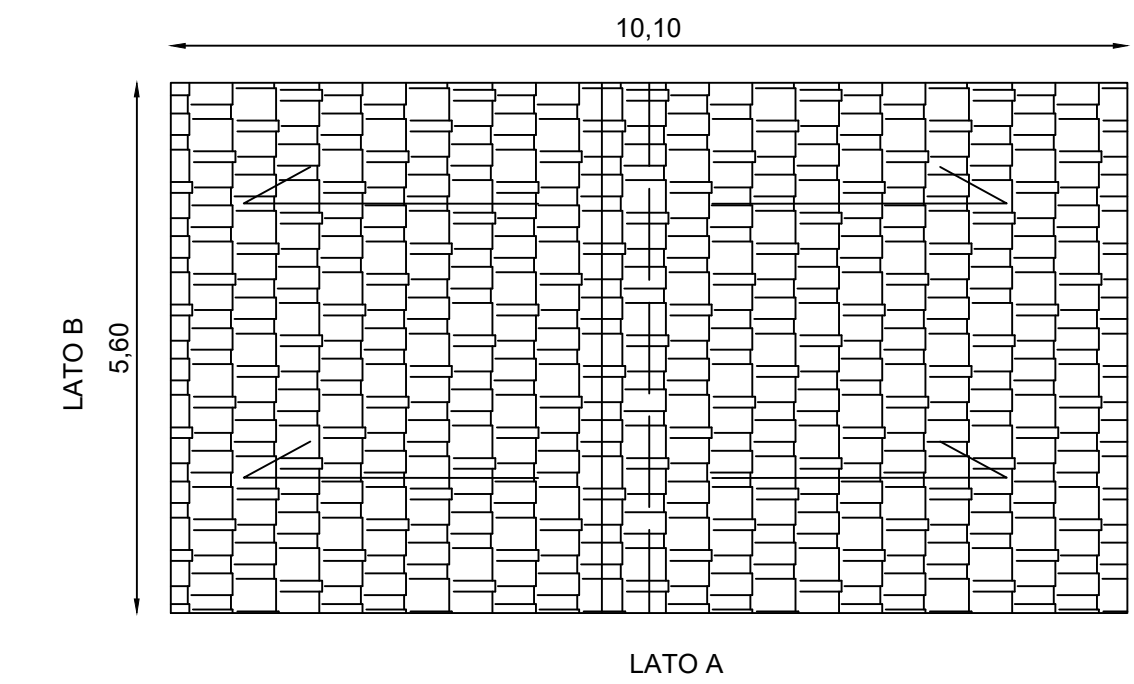

PROSPETTO LATO A - STATO FUTURO

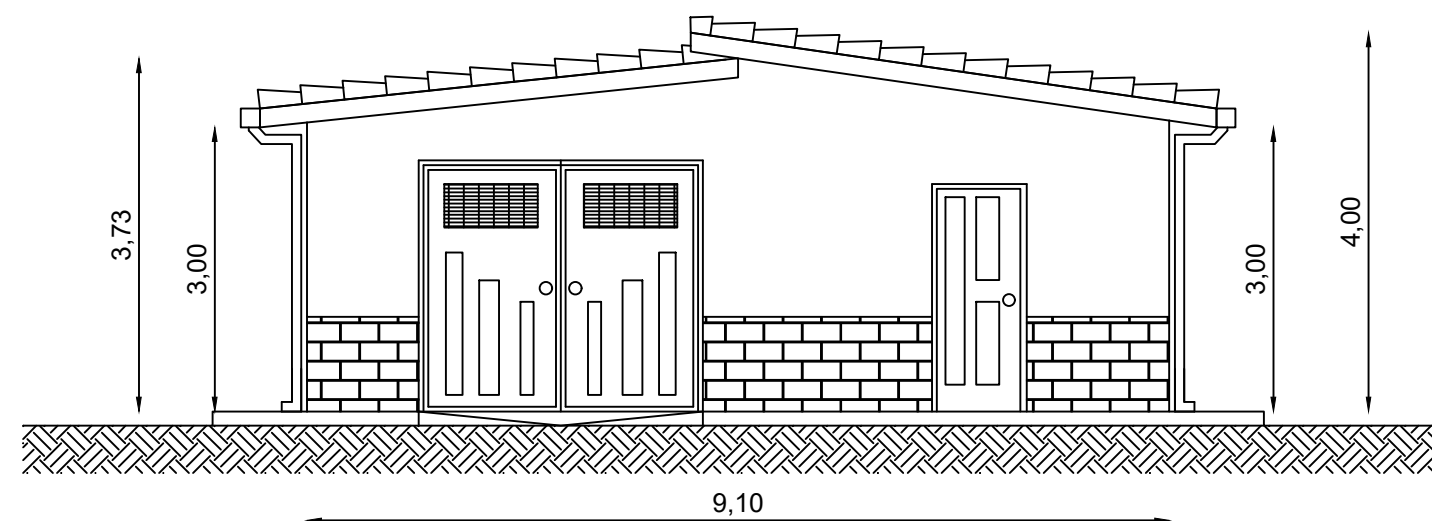

PROSPETTO LATO B - STATO FUTURO

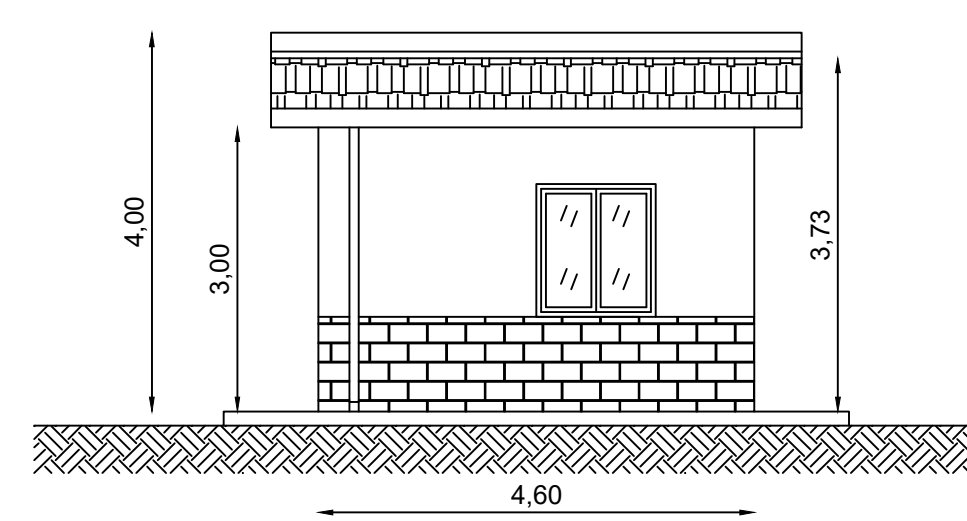

PROSPETTO LATO C - STATO FUTURO

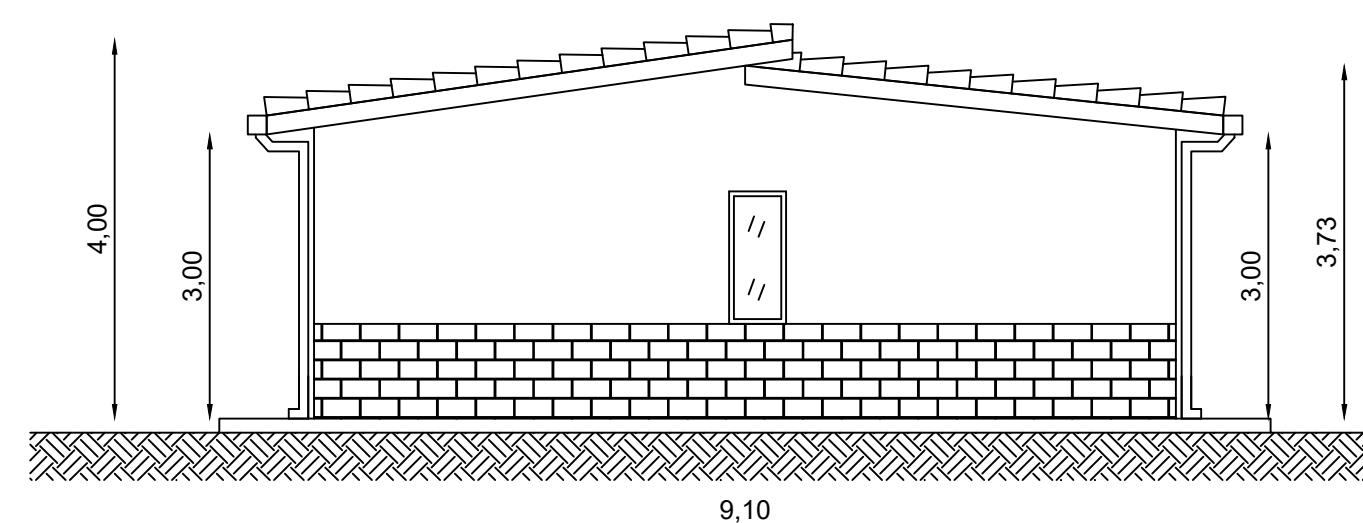

ID	Comune di Camporeale	
4	Foglio di Mappa. n°	Particella
	24	269
	scala	1:10



REGIONE SICILIA
CITTA' METROPOLITANA DI PALERMO
LIBERO CONSORZIO COMUNALE DI TRAPANI

PROGETTO: Località Impianto
COMUNE DI MONREALE (PA) E COMUNE DI CAMPOREALE (PA)
CONTRADE TERMINI, MANDRANOVA E PIZZILLO
Località Connessione
COMUNE DI GIBELLINA (TP) CONTRADA CASUZZE

Oggetto: **PROGETTO DEFINITIVO**
Realizzazione impianto agro-fotovoltaico denominato "S&P 8" con
potenza di picco 317.679,60 kWp e potenza nominale 250.000 kW

CODICE ELABORATO:				DATA:
PROponente	TIPOLOGIA DOCUMENTO	PROGRESSIVO	REV	04/07/2022
SP8	EPD	023	00	
EPD = ELABORATO DEL PROGETTO DIGITALE;		REL = RELAZIONE;		Rev.
ADD = ALTRA DOCUMENTAZIONE;		IST = ISTANZA		

ELABORATO: SP8EPD023_00
Progetto di restauro e recupero del fabbricato rurale 4

TAV: EPD023

SCALA: VARIE

PROGETTISTI:

Ing. Sapienza Angelo



Ing. Rizzuto Vincenzo



SPAZIO RISERVATO PER LE APPROVAZIONI

SOCIETA': S&P 8 S.R.L.
SICILIA E PROGRESSO
sede legale: Corso dei Mille 312, 90047 Partinico (PA)
C.F.: 06913770829 tel.: 0919865917 - fax: 0918902855
email: sviluppopep8@gmail.com
pec: sviluppopep8@pec.it



PIANTA PIANO TERRA - STATO DI FATTO
H. 300 cm

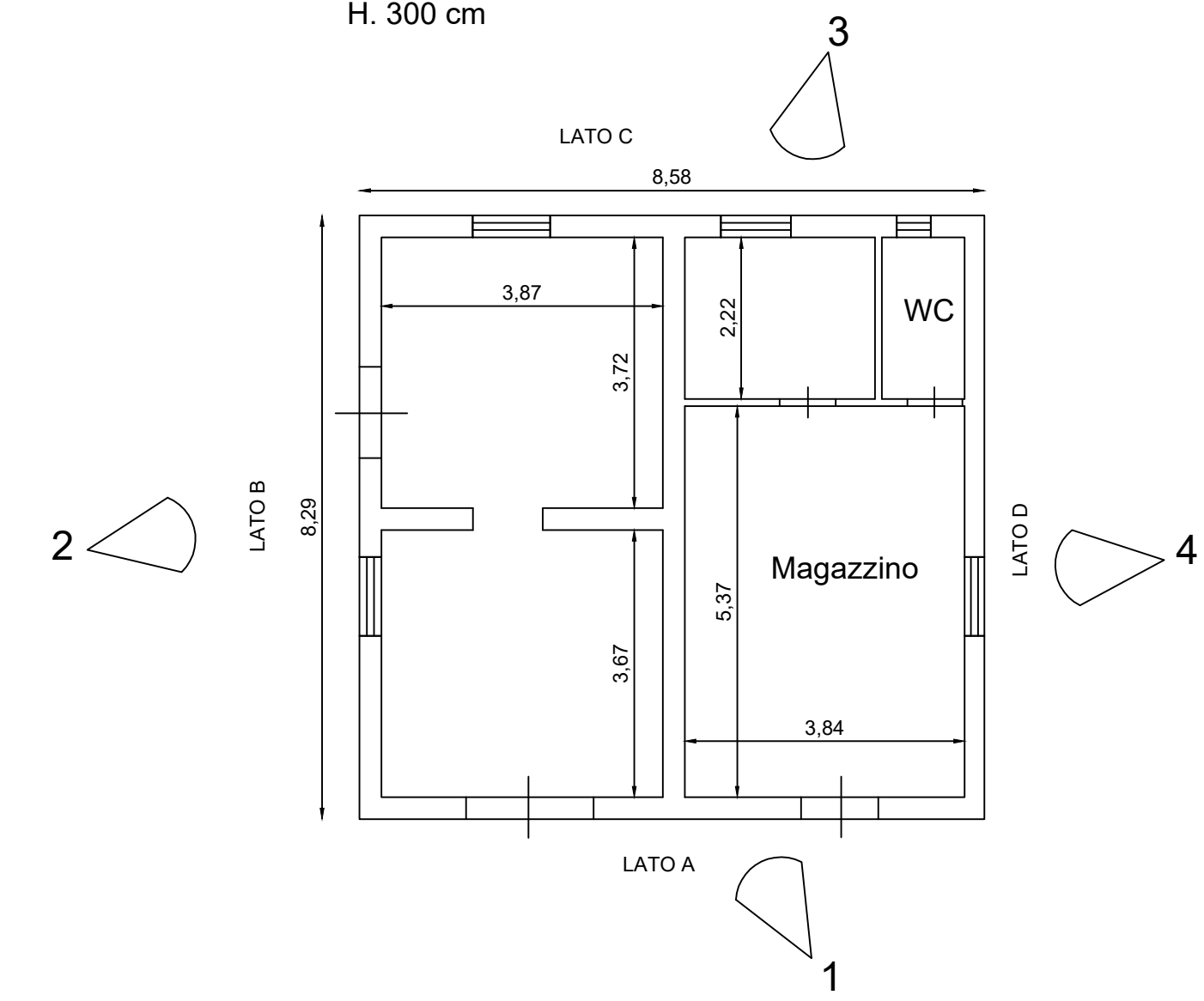

INQUADRAMENTO SU ORTOFOTO



PIANTA PIANO TERRA - STATO FUTURO

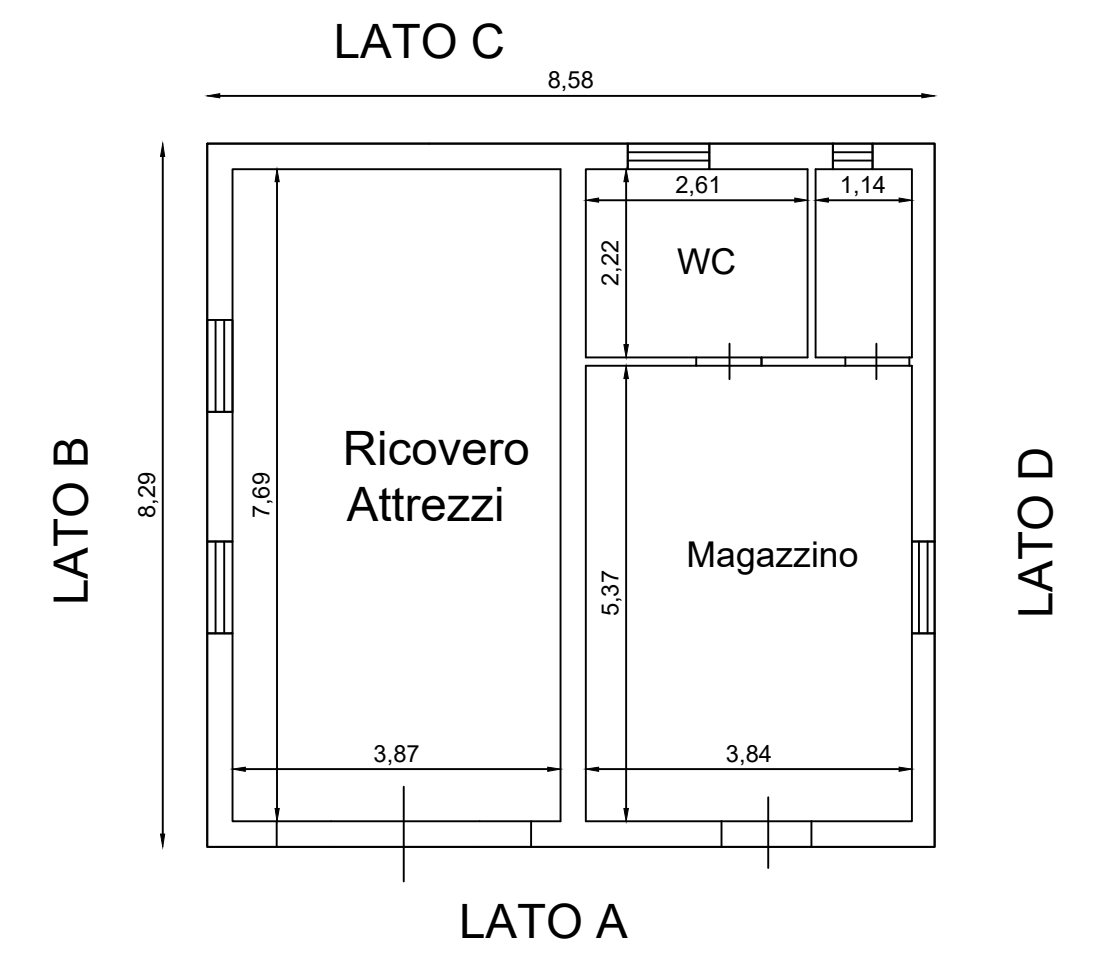

PIANTA COPERTURA - STATO FUTURO

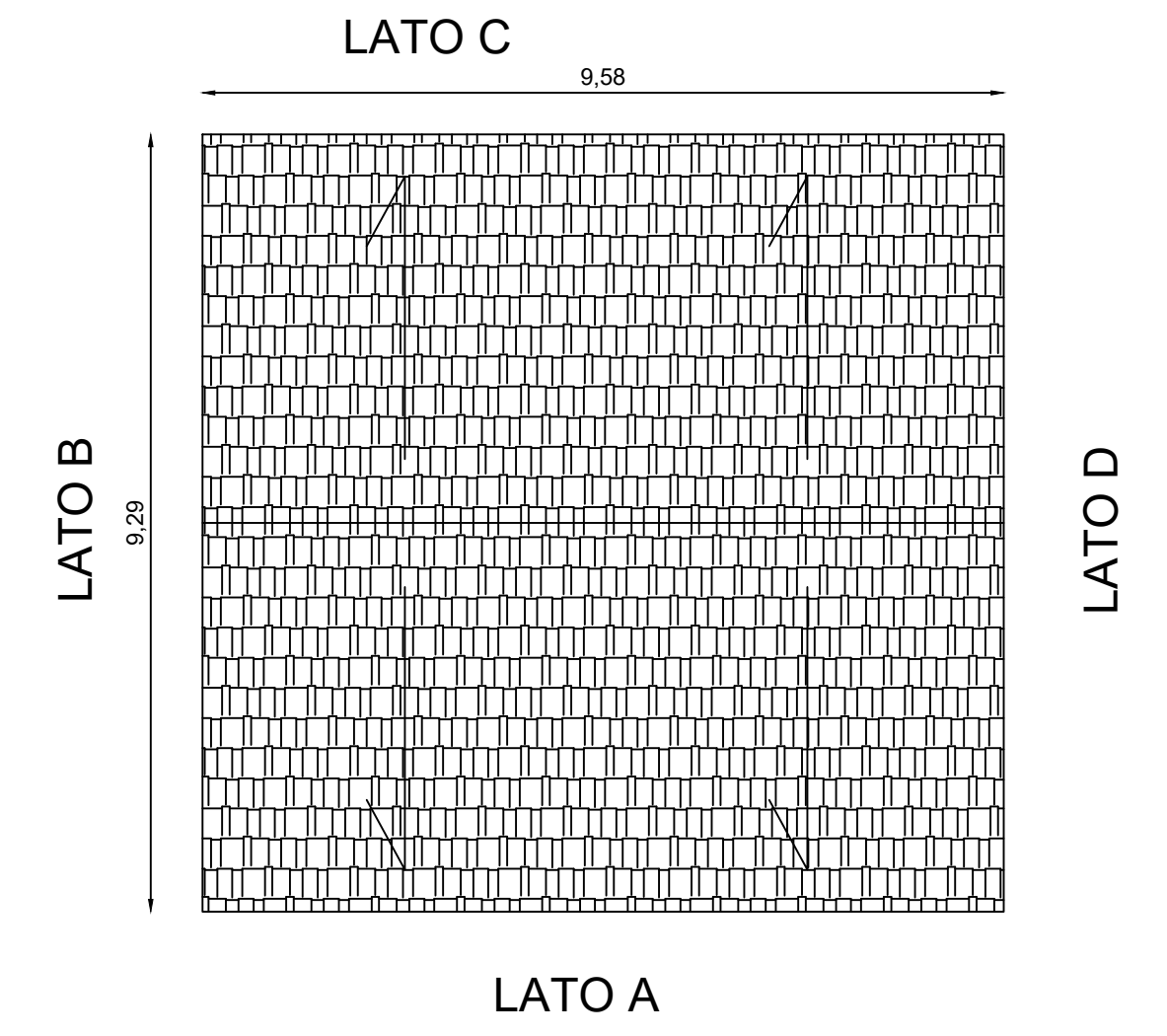

PROSPETTO LATO A - STATO FUTURO

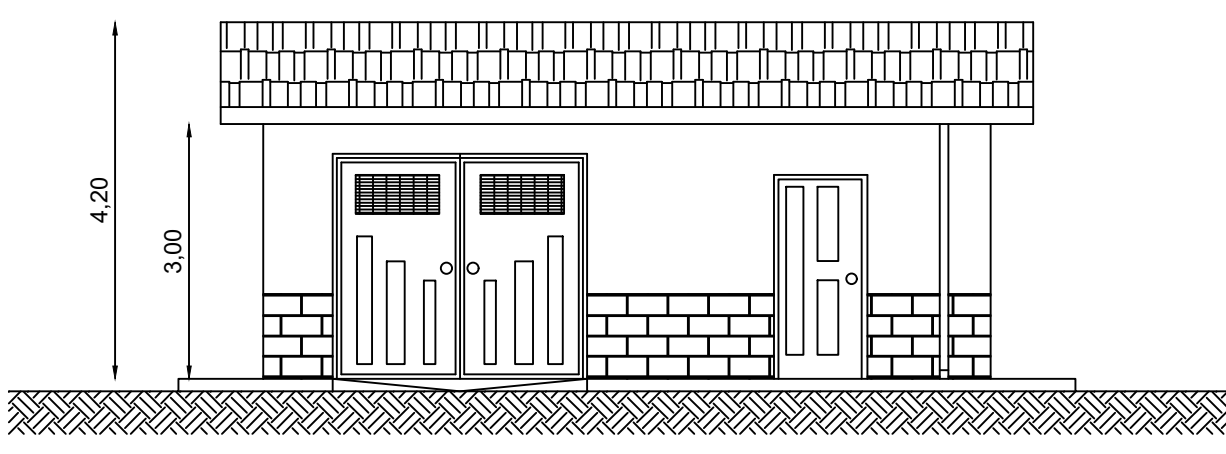

PROSPETTO LATO B - STATO FUTURO

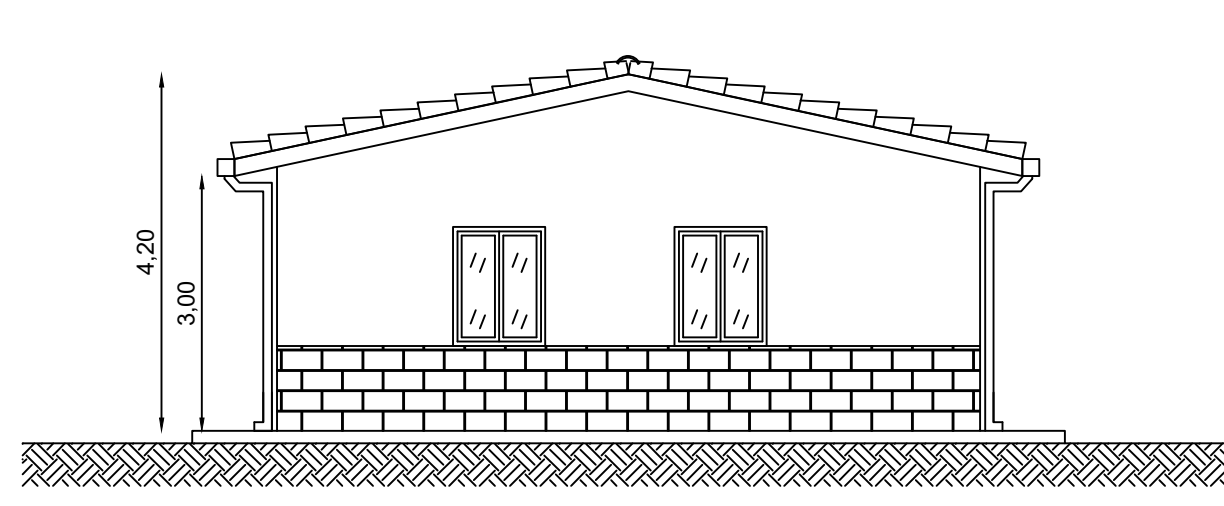

STATO DI FATTO
STATO FUTURO

ID	Comune di Camporeale	
Foglio di Mappa. n°	24	Particella 299
scala	1:10	

REGIONE SICILIA
CITTA' METROPOLITANA DI PALERMO
LIBERO CONSORZIO COMUNALE DI TRAPANI

PROGETTO: Località Impianto
COMUNE DI MONREALE (PA) E COMUNE DI CAMPOREALE (PA)
CONTRADE TERMINI, MANDRANOVA E PIZZILLO
Località Connessione
COMUNE DI GIBELLINA (TP) CONTRADA CASUZZE

Oggetto:
PROGETTO DEFINITIVO
Realizzazione impianto agro-fotovoltaico denominato "S&P 8" con
potenza di picco 317.679,60 kWp e potenza nominale 250.000 kW

CODICE ELABORATO:	PROFONTE	TIPOLOGIA DOCUMENTO	PROGRESSIVO	REV
SP8	EPD	023	00	
EPD = ELABORATO DEL PROGETTO DIGITALE;	REL = RELAZIONE;			
ADD = ALTRA DOCUMENTAZIONE;	IST = ISTANZA			

DATA:
04/07/2022

ELABORATO: SP8EP023_00
Progetto di restauro e recupero del fabbricato rurale 5

TAV: EPD023

SCALA: VARIE

PROGETTISTI:
Ing. Sapienza Angelo

SPAZIO RISERVATO PER LE APPROVAZIONI

Ing. Rizzuto Vincenzo

SOCIETA': S&P 8 S.R.L.
SICILIA E PROGRESSO
sede legale: Corso dei Mille 312, 90047 Partinico (PA)
C.F.: 06913770829 tel.: 0919865917 - fax: 0918902855
email: sviluppopep8@gmail.com
pec: sviluppopep8@pec.it



Questo documento e' proprietà di S&P s.r.l. Esso non può essere utilizzato, trasmesso o riprodotto senza autorizzazione scritta della stessa. S&P s.r.l. tutela i propri diritti a norma di legge.

PIANTA PIANO TERRA - STATO DI FATTO
H. 390 cm

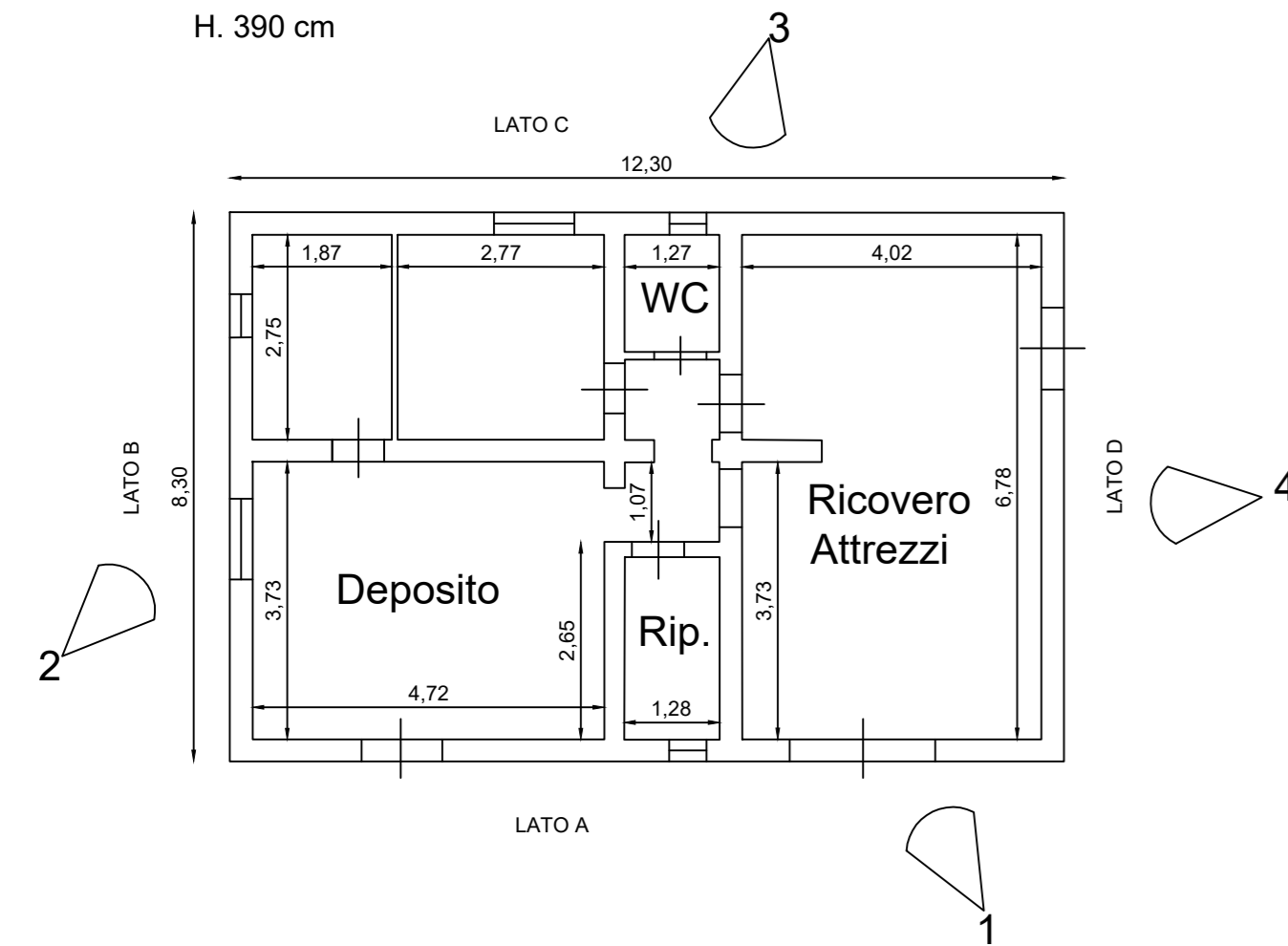

INQUADRAMENTO SU ORTOFOTO



FOTO N.1



FOTO N.2

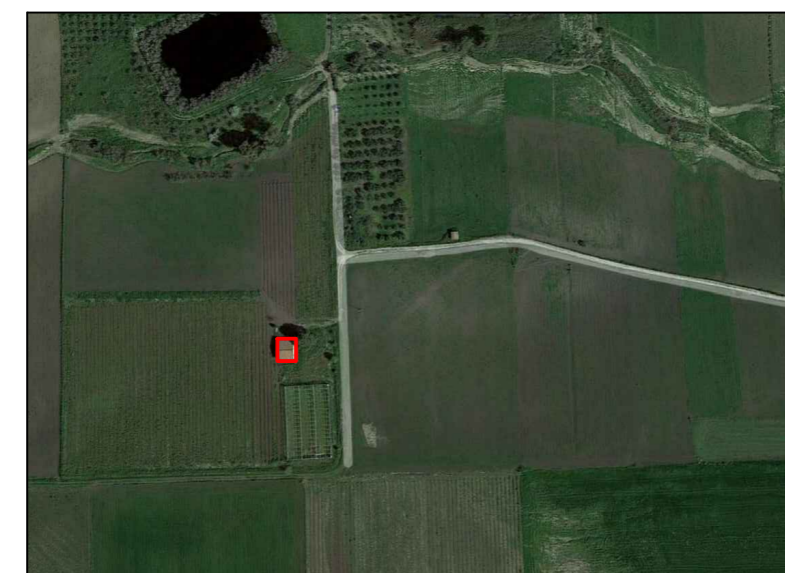

FOTO N.3



FOTO N.4



STATO DI FATTO

STATO FUTURO

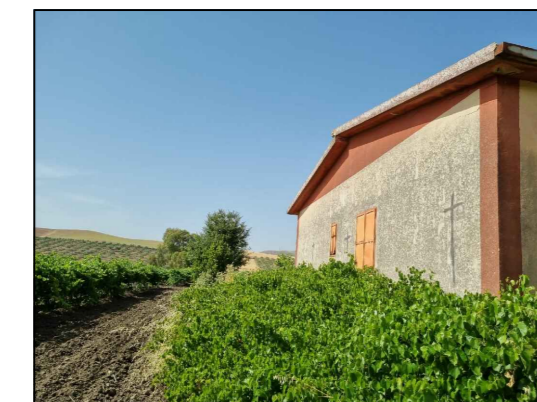
PIANTA PIANO TERRA - STATO FUTURO

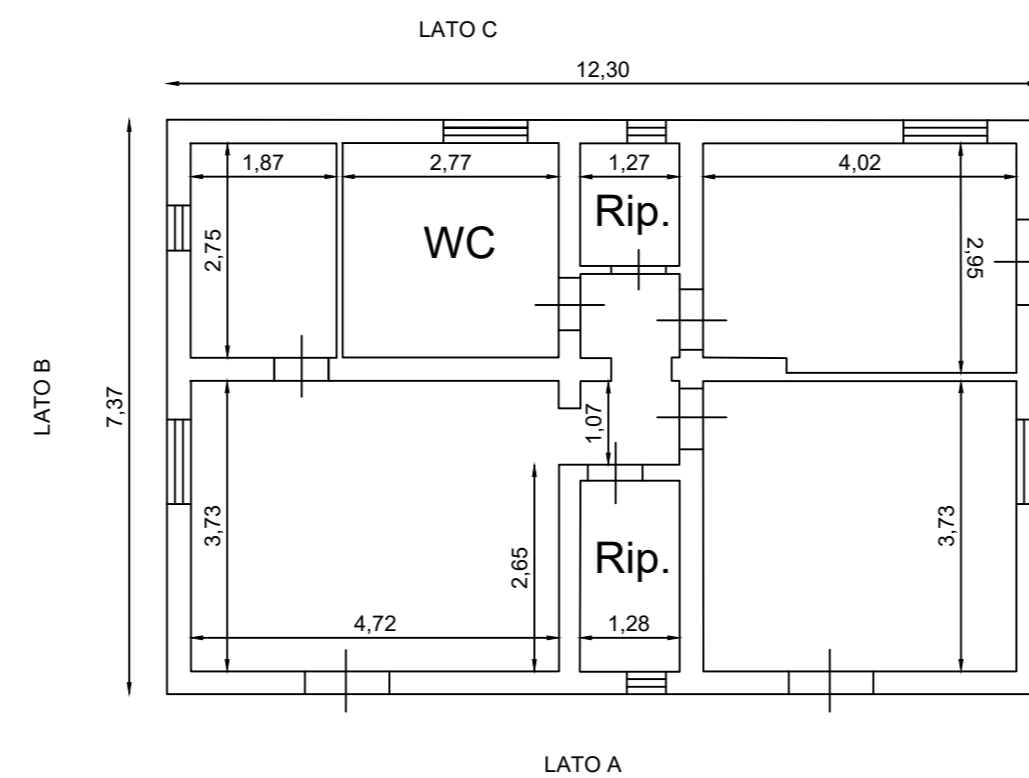

PIANTA COPERTURA - STATO FUTURO

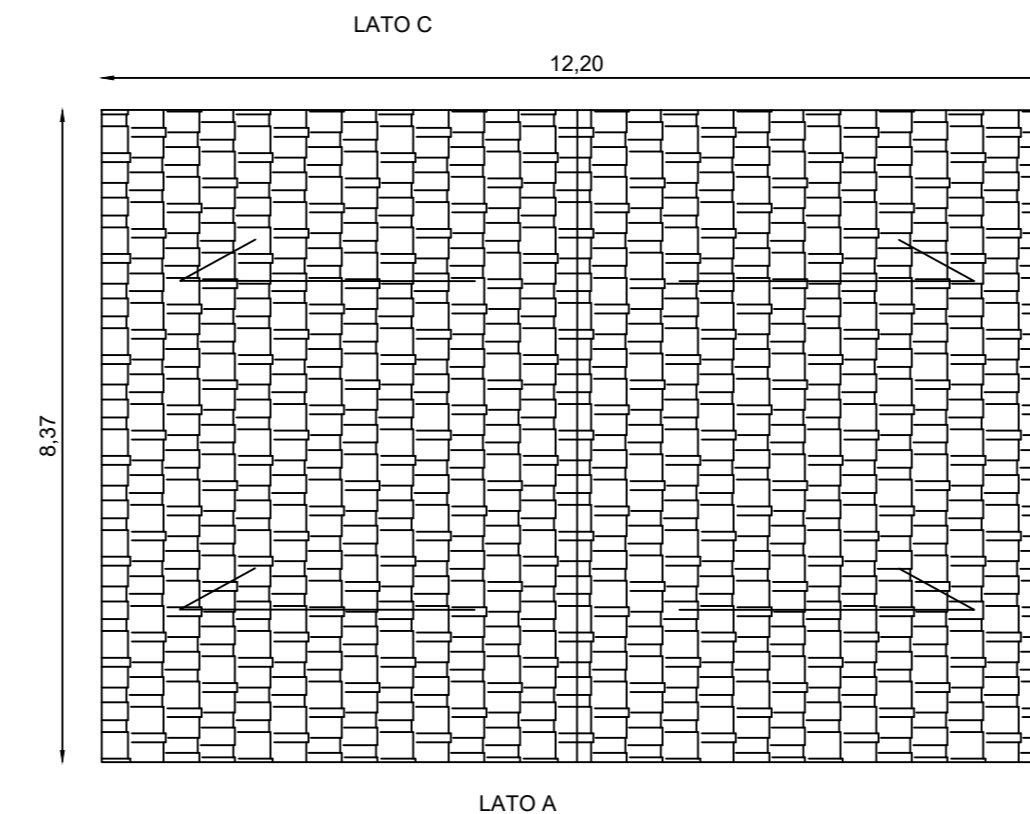

PROSPETTO LATO A - STATO FUTURO

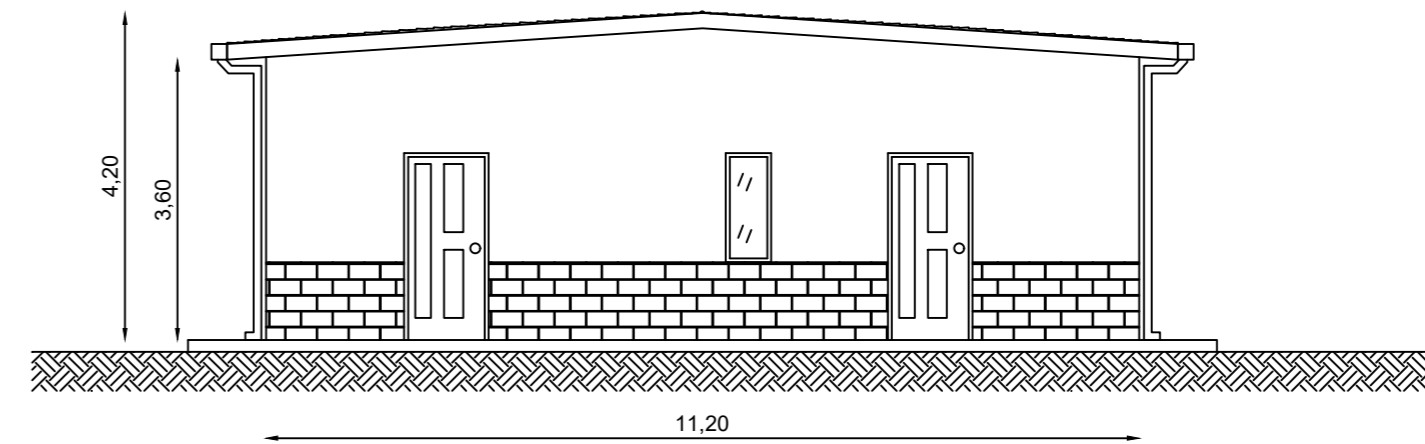

PROSPETTO LATO B - STATO FUTURO

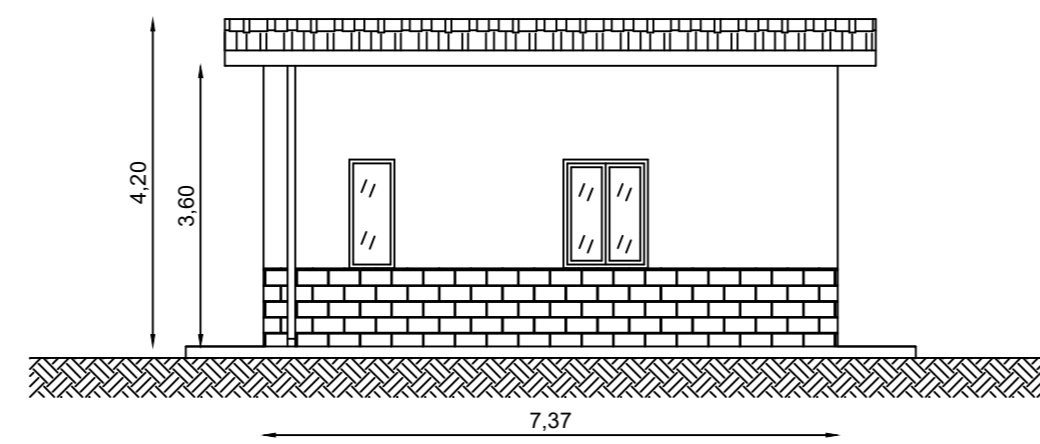

PROSPETTO LATO C - STATO FUTURO

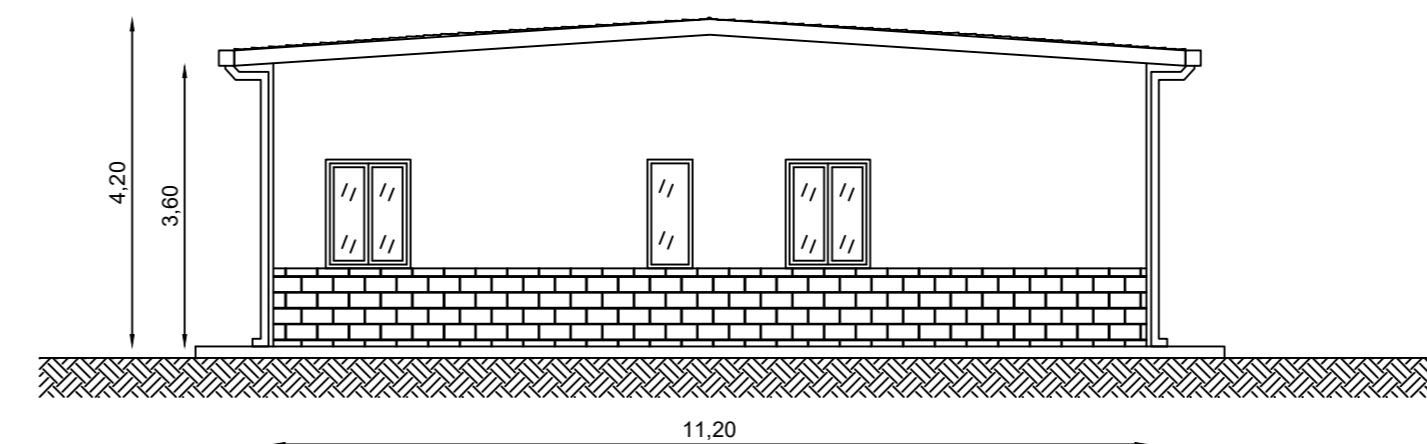

PROSPETTO LATO D - STATO FUTURO

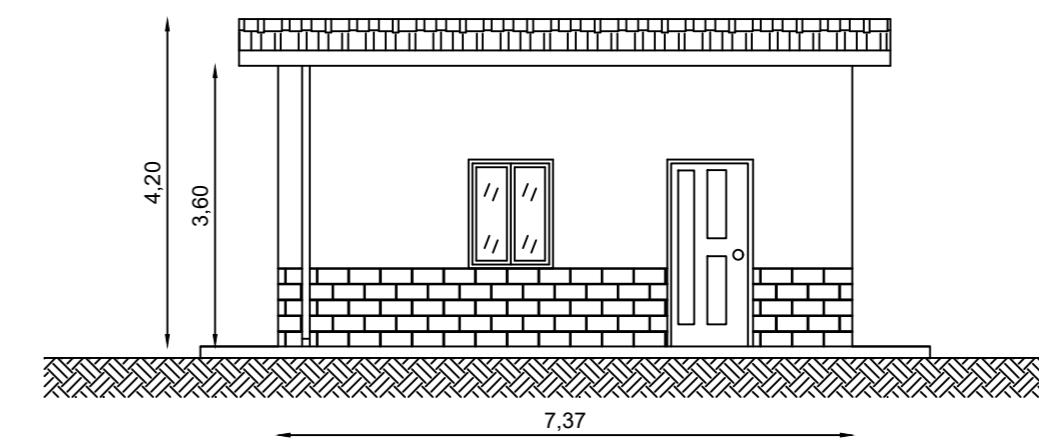

ID	Comune di Camporeale	
6	Foglio di Mappa. n°	Particella
	24	292
	scala	1:10

REGIONE SICILIA
CITTA' METROPOLITANA DI PALERMO
LIBERO CONSORZIO COMUNALE DI TRAPANI

PROGETTO: Località Impianto
COMUNE DI MONREALE (PA) E COMUNE DI CAMPOREALE (PA)
CONTRADE TERMINI, MANDRANOVA E PIZZILLO
Località Connessione
COMUNE DI GIBELLINA (TP) CONTRADA CASUZZE

Oggetto:
PROGETTO DEFINITIVO
Realizzazione impianto agro-fotovoltaico denominato "S&P 8" con
potenza di picco 317.679,60 kWp e potenza nominale 250.000 kW

CODICE ELABORATO:	PROGRESSIVO	REV	DATA:
SP8	023	00	04/07/2022

ELABORATO:	Rev.	Data Rev.	Data Rev.
SP8EPD023_00			
Progetto di restauro e recupero del fabbricato rurale 6			

TAV:	SCALA:
EPD023	VARIE

PROGETTISTI:

Ing. Sapiazzo Angelo

Ing. Rizzuto Vincenzo

Ing. Rizzuto Vincenzo

SPAZIO RISERVATO PER LE APPROVAZIONI

SOCIETA':

S&P 8 S.R.L.
SICILIA E PROGRESSO
sede legale: Corso dei Mille 312, 90047 Partinico (PA)
C.F.: 06913770829 tel.: 0919865917 - fax: 0918902855
email: sviluppope8@gmail.com
pec: sviluppope8@pec.it

SP8
SICILIA E PROGRESSO

Questo documento e' proprietà di S&P s.r.l. Esso non può essere utilizzato, trasmesso a terzi o riprodotto senza autorizzazione scritta della stessa. S&P s.r.l. tutela i propri diritti in regime di legge.

PIANTA PIANO TERRA - STATO DI FATTO

H. 180 cm

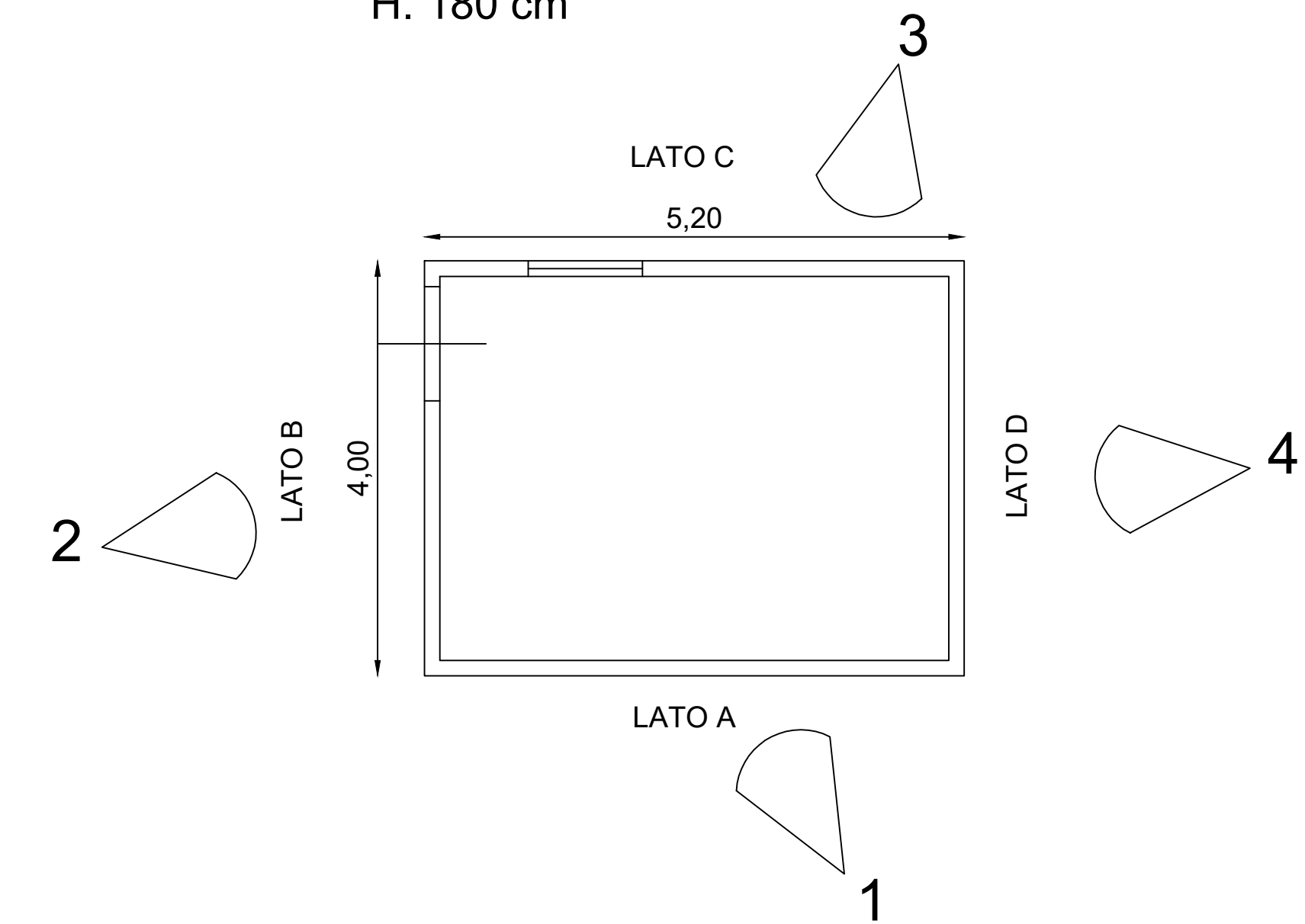

INQUADRAMENTO SU ORTOFOTO



FOTO N.1



FOTO N.2

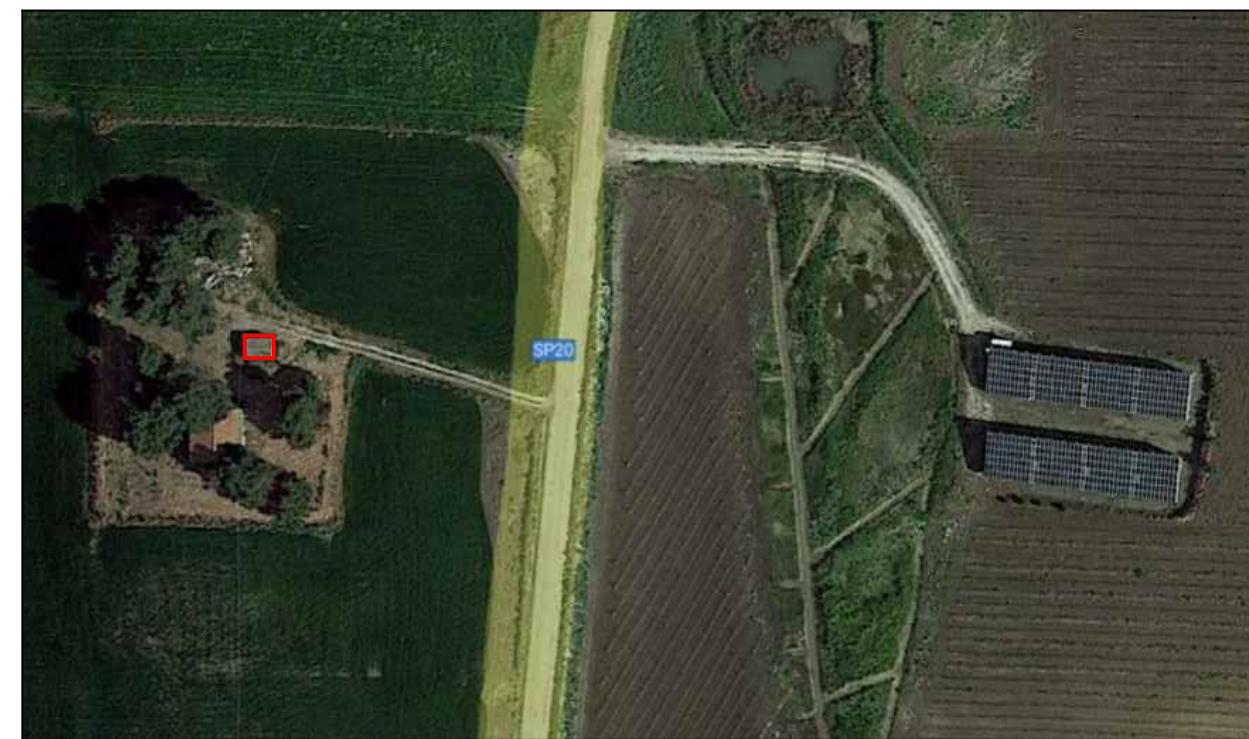

FOTO N.3



FOTO N.4



STATO DI FATTO

STATO FUTURO

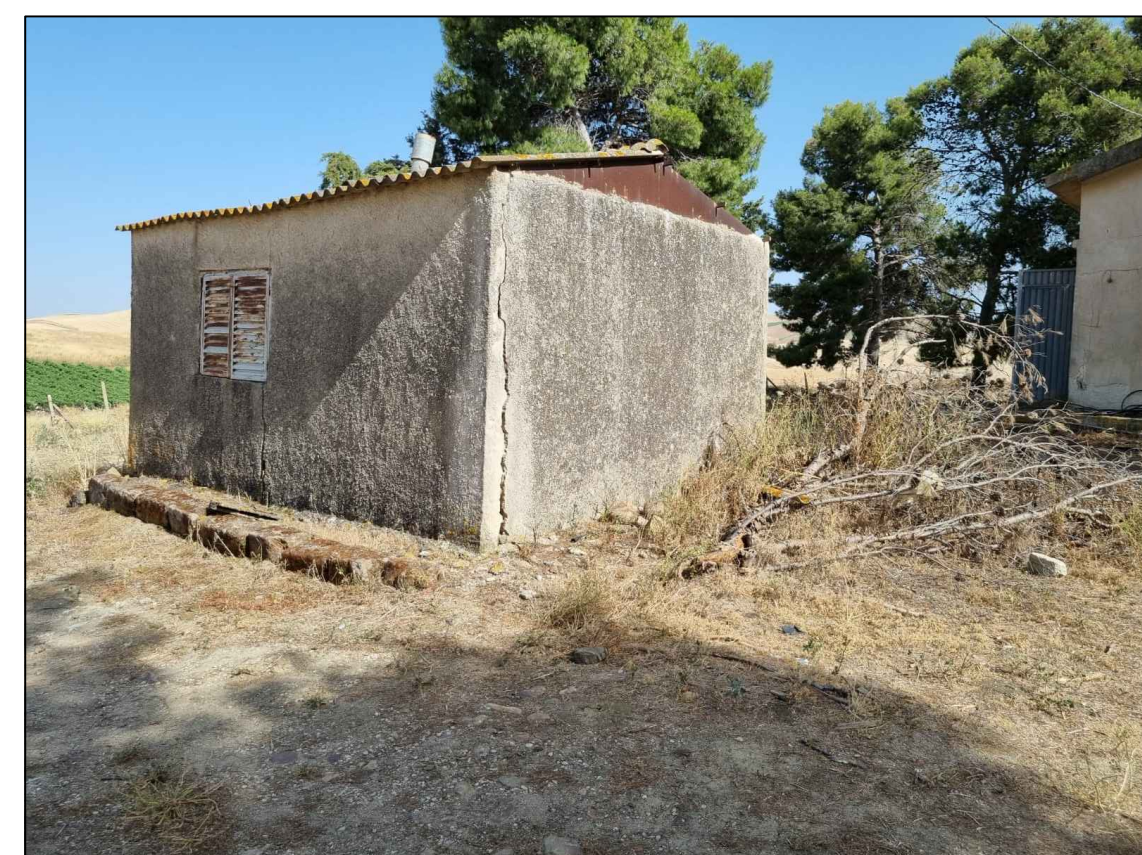
PIANTA PIANO TERRA - STATO FUTURO

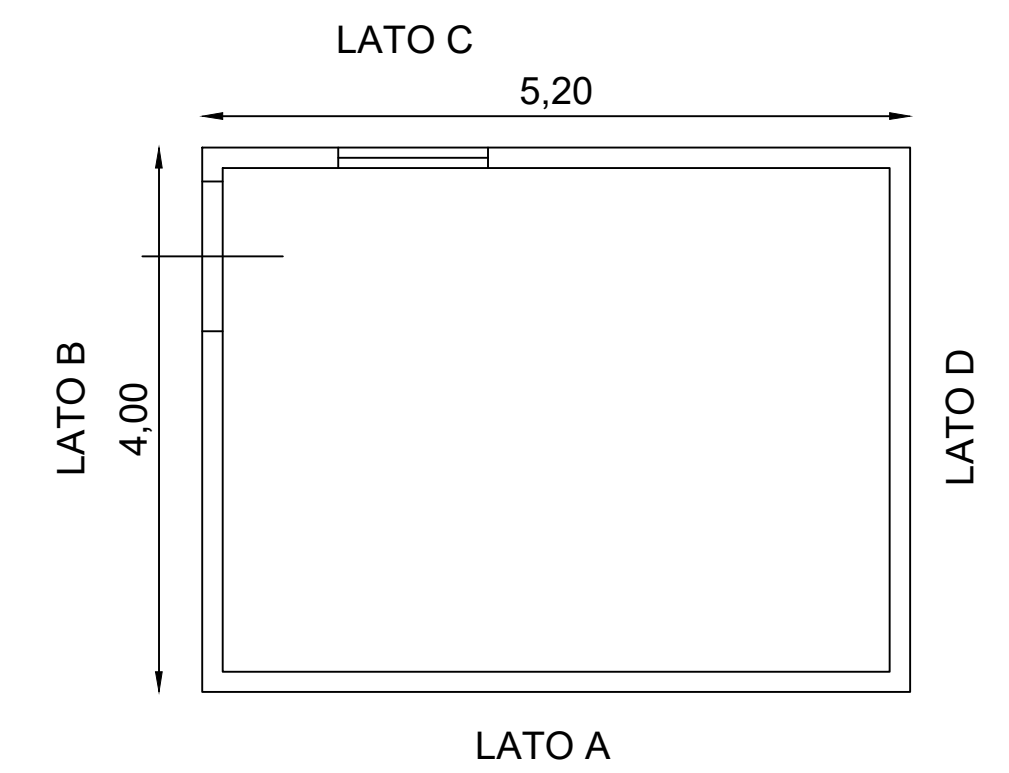

PIANTA COPERTURA - STATO FUTURO

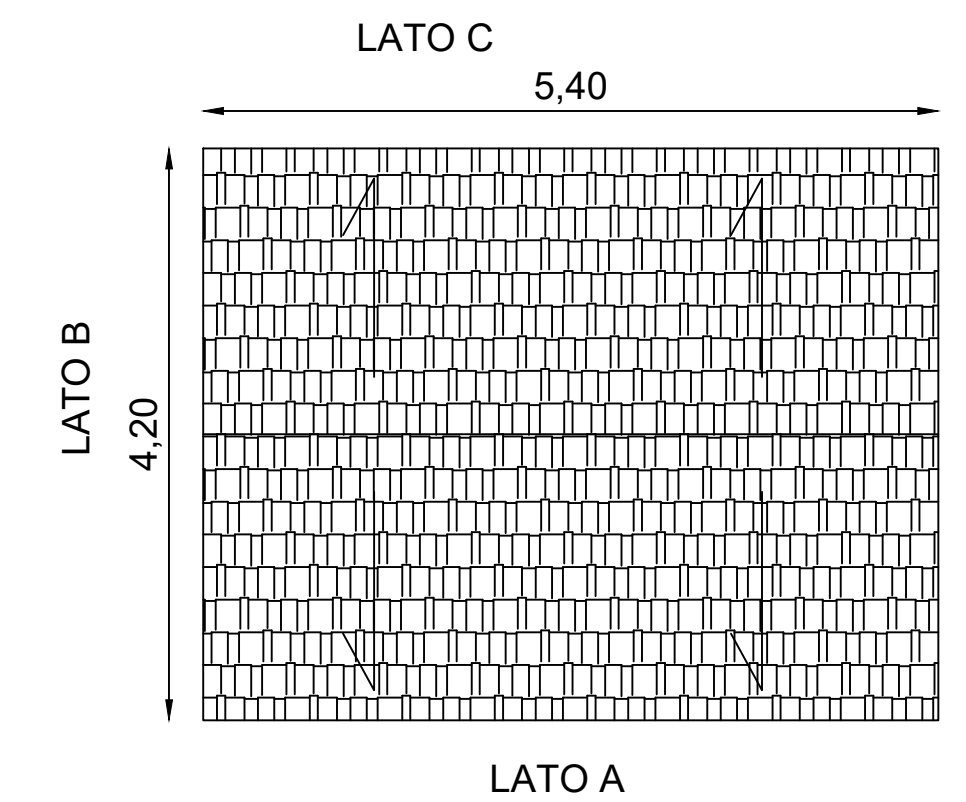

PROSPETTO LATO B - STATO FUTURO

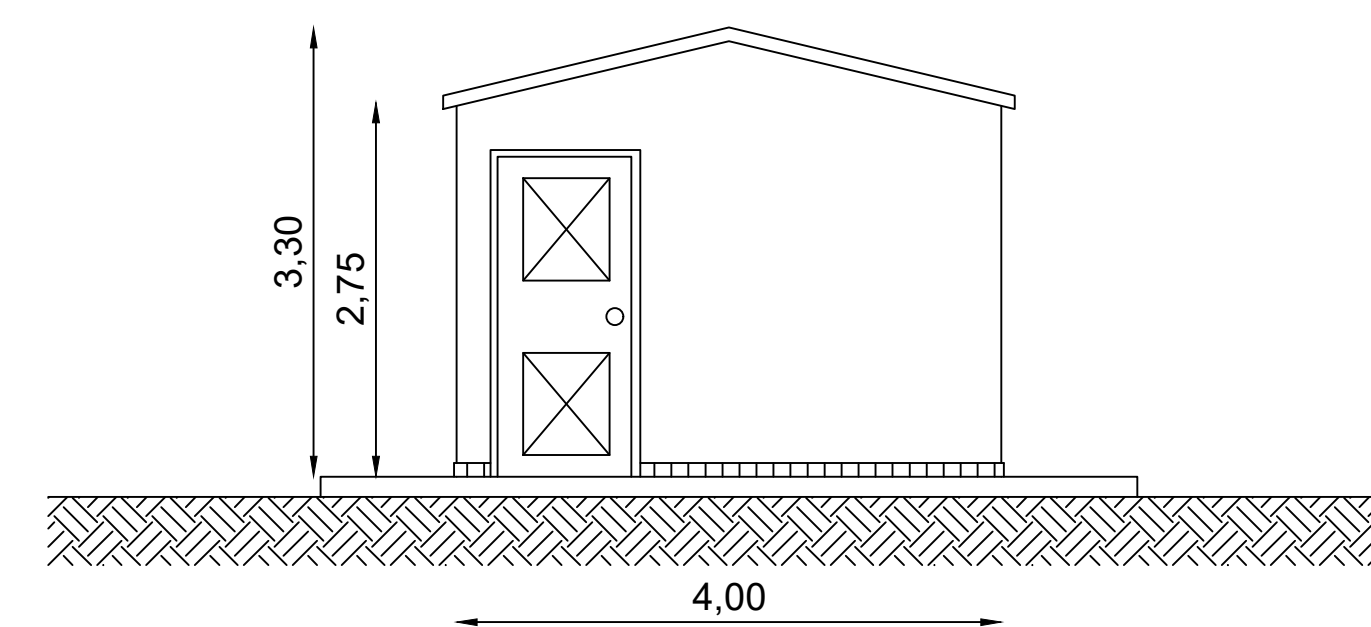

PROSPETTO LATO C - STATO FUTURO

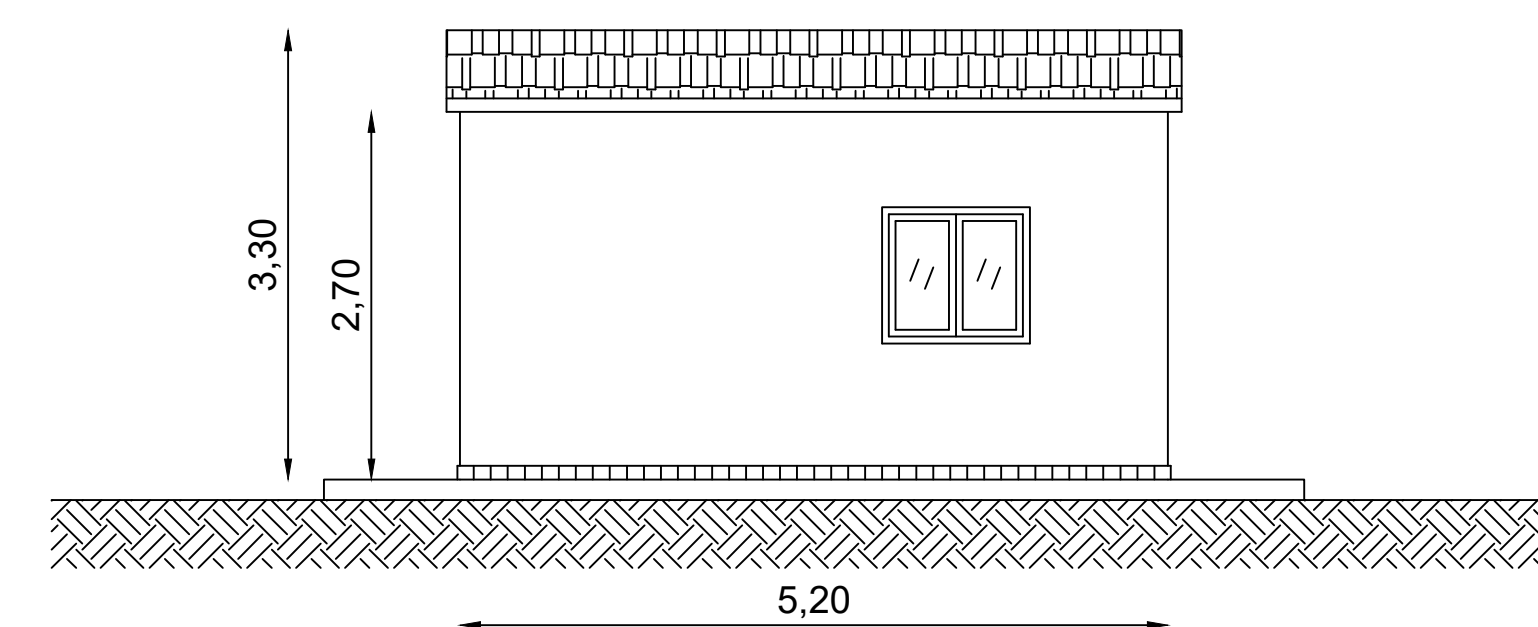

ID	Comune di Camporeale	
7	Foglio di Mappa. n° 24	Particella 262
	scala 1:10	



REGIONE SICILIA
CITTA' METROPOLITANA DI PALERMO
LIBERO CONSORZIO COMUNALE DI TRAPANI

PROGETTO: Località Impianto
COMUNE DI MONREALE (PA) E COMUNE DI CAMPOREALE (PA)
CONTRADE TERMINI, MANDRANOVA E PIZZILLO
Località Connessione
COMUNE DI GIBELLINA (TP) CONTRADA CASUZZE

Oggetto:
PROGETTO DEFINITIVO
Realizzazione impianto agro-fotovoltaico denominato "S&P 8" con
potenza di picco 317.679,60 kWp e potenza nominale 250.000 kW

CODICE ELABORATO:			
PROponente	TIPOLOGIA DOCUMENTO	PROGRESSIVO	REV
SP8	EPD	023	00
EPD = ELABORATO DEL PROGETTO DIGITALE; ADD = ALTRA DOCUMENTAZIONE;		REL = RELAZIONE; IST = ISTANZA	

DATA:
04/07/2022

ELABORATO:
SP8EPD023_00
Progetto di restauro e recupero del fabbricato rurale 7

TAV:
EPD023

SCALA:
VARIE

PROGETTISTI:

Ing. Sapienza Angelo



Ing. Rizzuto Vincenzo



SPAZIO RISERVATO PER LE APPROVAZIONI

SOCIETA':
S&P 8 S.R.L.
SICILIA E PROGRESSO
sede legale: Corso dei Mille 312, 90047 Partinico (PA)
C.F.: 06913770829 tel.: 0919865917 - fax: 0918902855
email: svilupposep8@gmail.com
pec: svilupposep8@pec.it



PIANTA PIANO TERRA - STATO DI FATTO
H. 660 cm

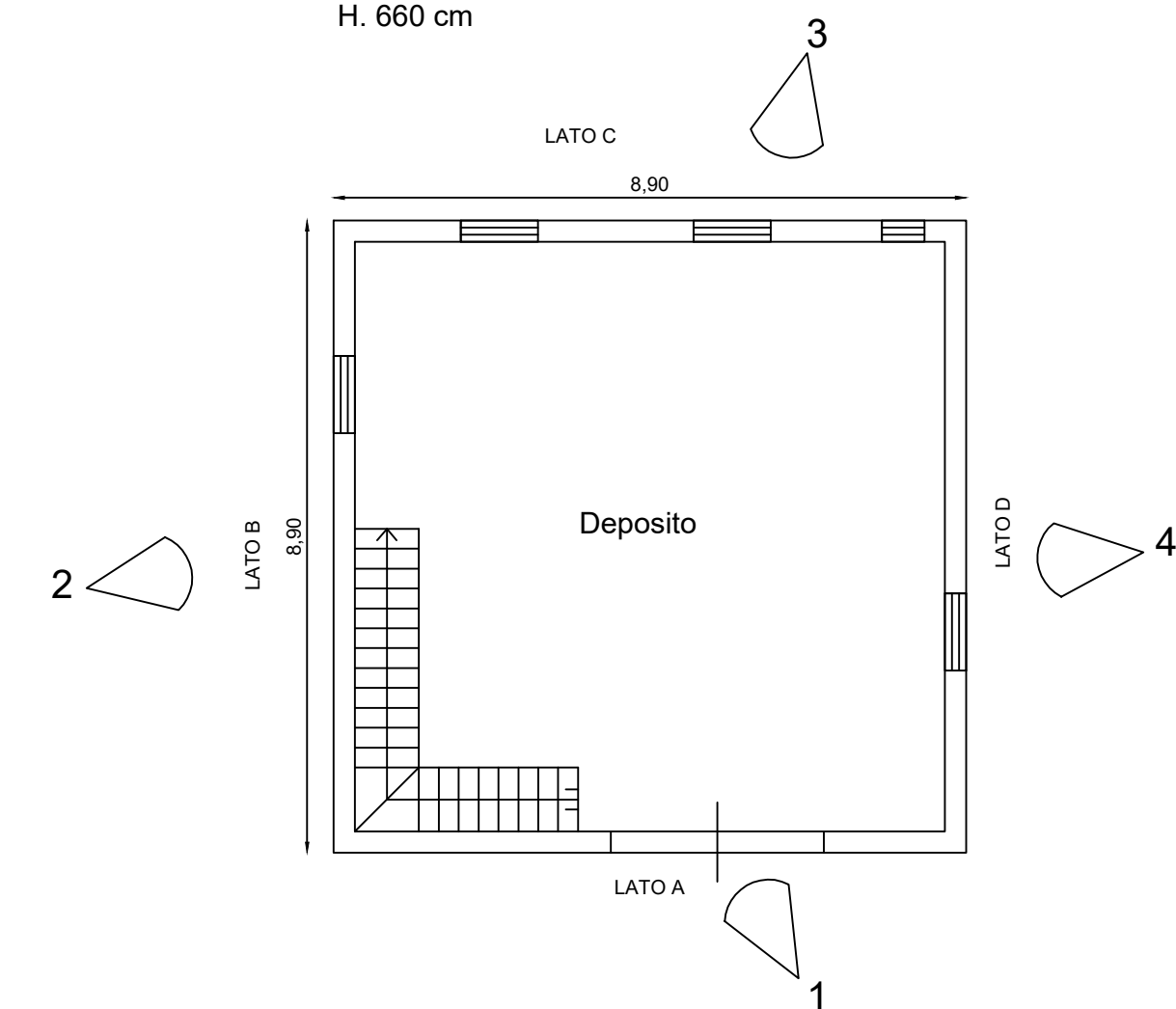

INQUADRAMENTO SU ORTOFOTO



FOTO N.1



FOTO N.2

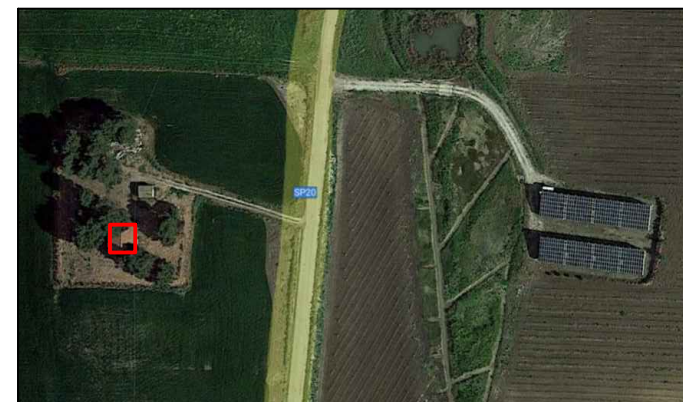

FOTO N.3



FOTO N.4



PIANTA PIANO TERRA - STATO FUTURO



PIANTA PIANO PRIMO - STATO FUTURO

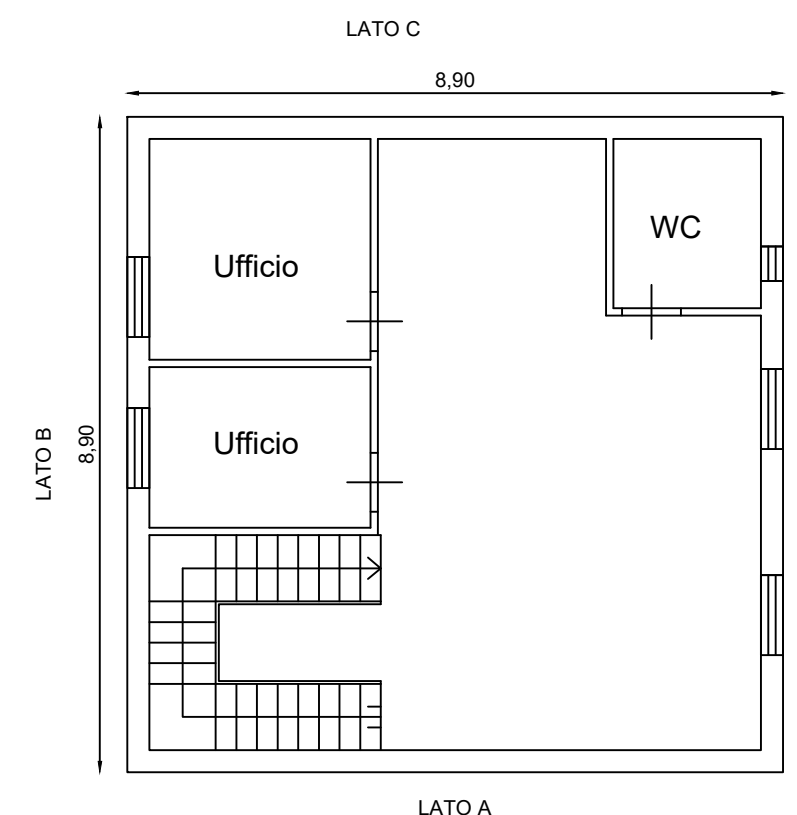

PIANTA COPERTURA - STATO FUTURO

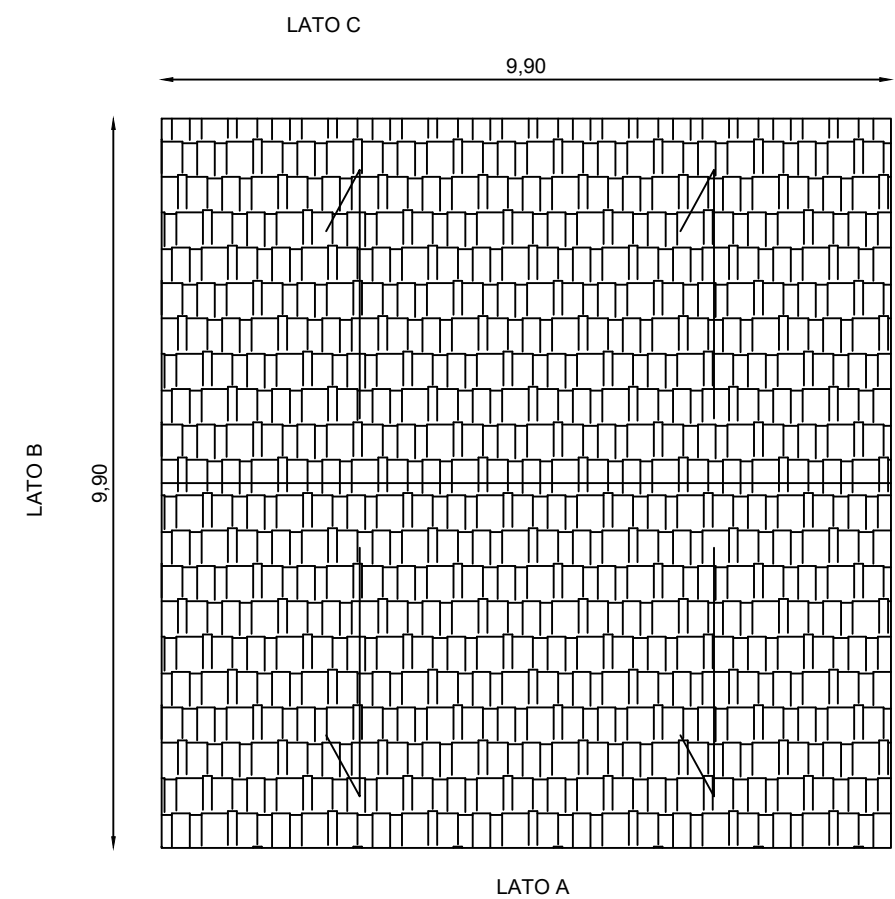

PROSPETTO LATO A - STATO FUTURO

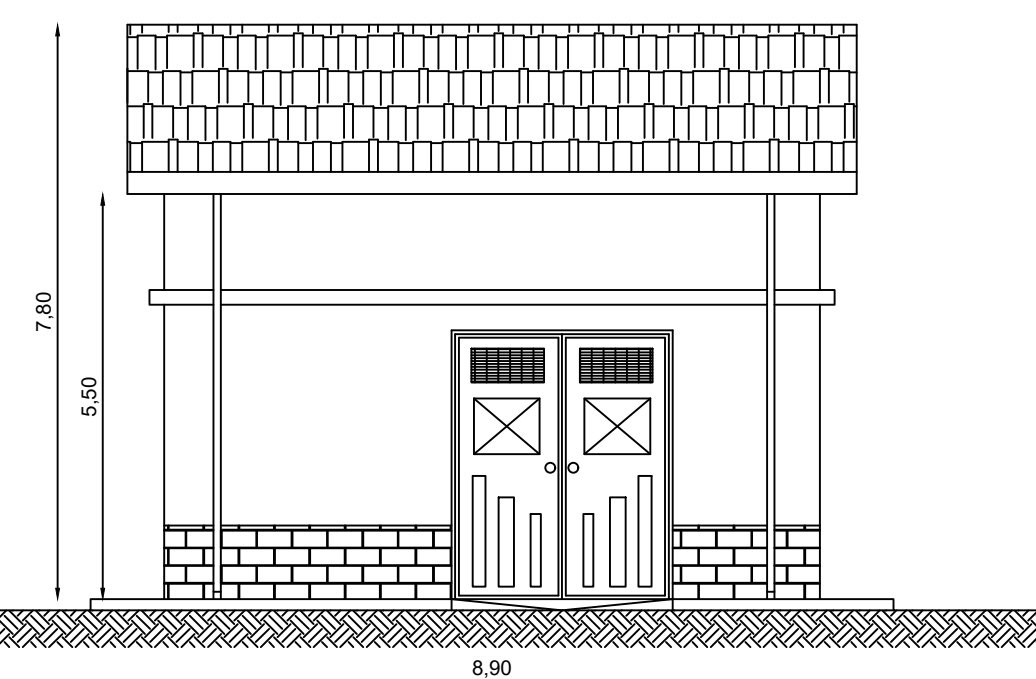

PROSPETTO LATO B - STATO FUTURO

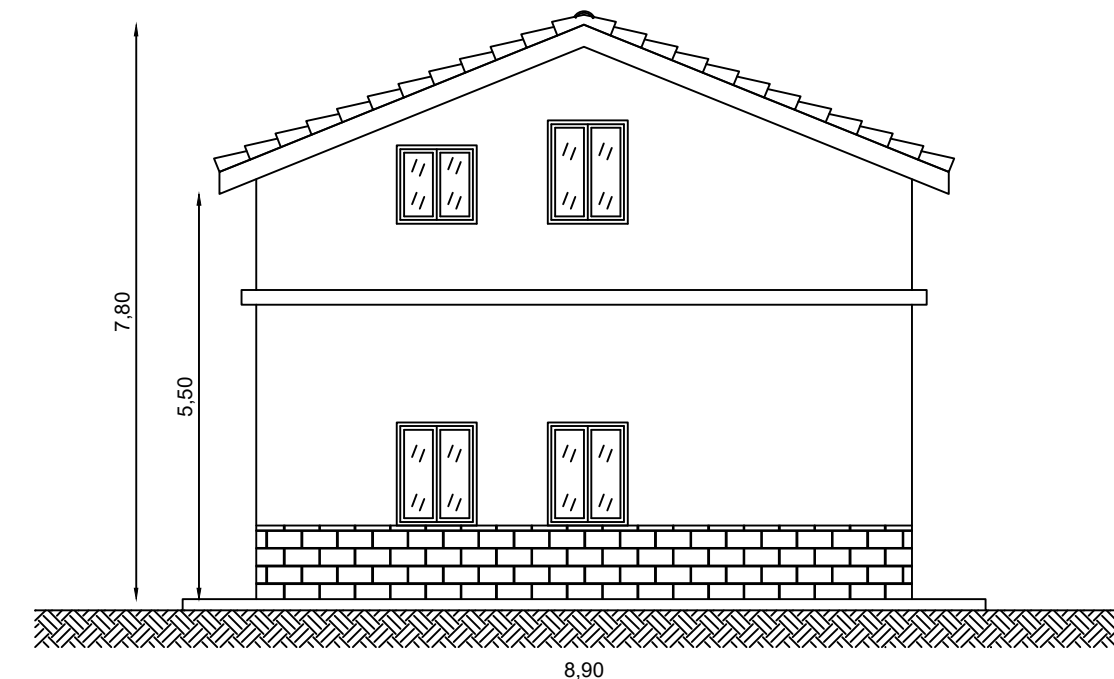

PROSPETTO LATO C - STATO FUTURO

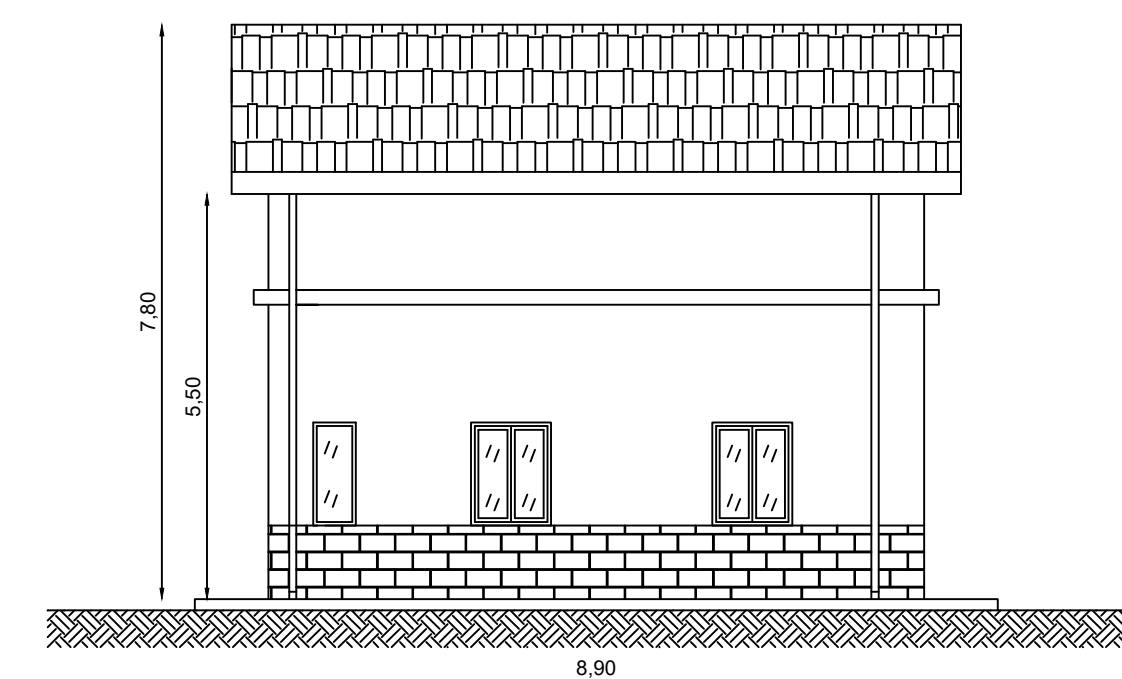

STATO DI FATTO

STATO FUTURO



REGIONE SICILIA
CITTA' METROPOLITANA DI PALERMO
LIBERO CONSORZIO COMUNALE DI TRAPANI

PROGETTO: Località Impianto
COMUNE DI MONREALE (PA) E COMUNE DI CAMPOREALE (PA)
CONTRADE TERMINI, MANDRANOVA E PIZZILLO
Località Connessione
COMUNE DI GIBELLINA (TP) CONTRADA CASUZZE

Oggetto: **PROGETTO DEFINITIVO**
Realizzazione impianto agro-fotovoltaico denominato "S&P 8" con
potenza di picco 317.679,60 kWp e potenza nominale 250.000 kW

CODICE ELABORATO:	PROFONTE:	TIPOLOGIA DOCUMENTO:	PROGRESSIVO:	REV:
SP8	EPD	023	00	
EPD = ELABORATO DEL PROGETTO DIGITALE:		REL = RELAZIONE:		
ADD = ALTRA DOCUMENTAZIONE:		IST = ISTANZA:		

DATA:
04/07/2022

ELABORATO: SP8EPD023_00
Progetto di restauro e recupero del fabbricato rurale 8

TAV: EPD023

SCALA: VARIE

PROGETTISTI:
Ing. Sapienza Angelo



Ing. Vignone Vincenzo



SPAZIO RISERVATO PER LE APPROVAZIONI

SOCIETA': S&P 8 S.R.L.
SICILIA E PROGRESSO
sede legale: Corso dei Mille 312, 90047 Partinico (PA)
C.F.: 0691370829 tel.: 0919865917 - fax: 0918902855
email: svilupposep8@gmail.com
pec: svilupposep8@pec.it



ID	Comune di Camporeale	
8	Foglio di Mappa. n° 24	Particella 265
scala 1:10		

PIANTA PIANO TERRA - STATO DI FATTO

H. 420 cm

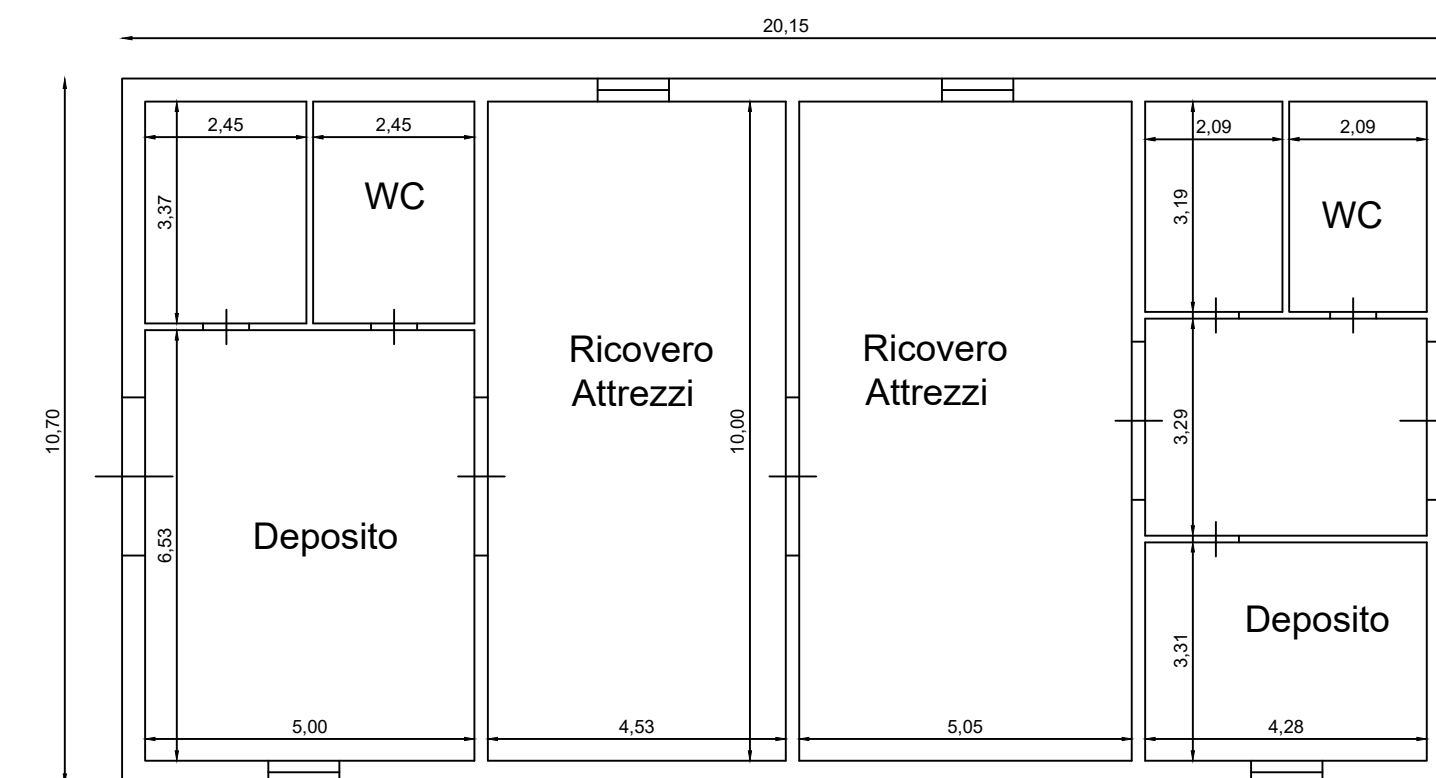

INQUADRAMENTO SU ORTOFOTO



PIANTA COPERTURA - STATO FUTURO

LATO C

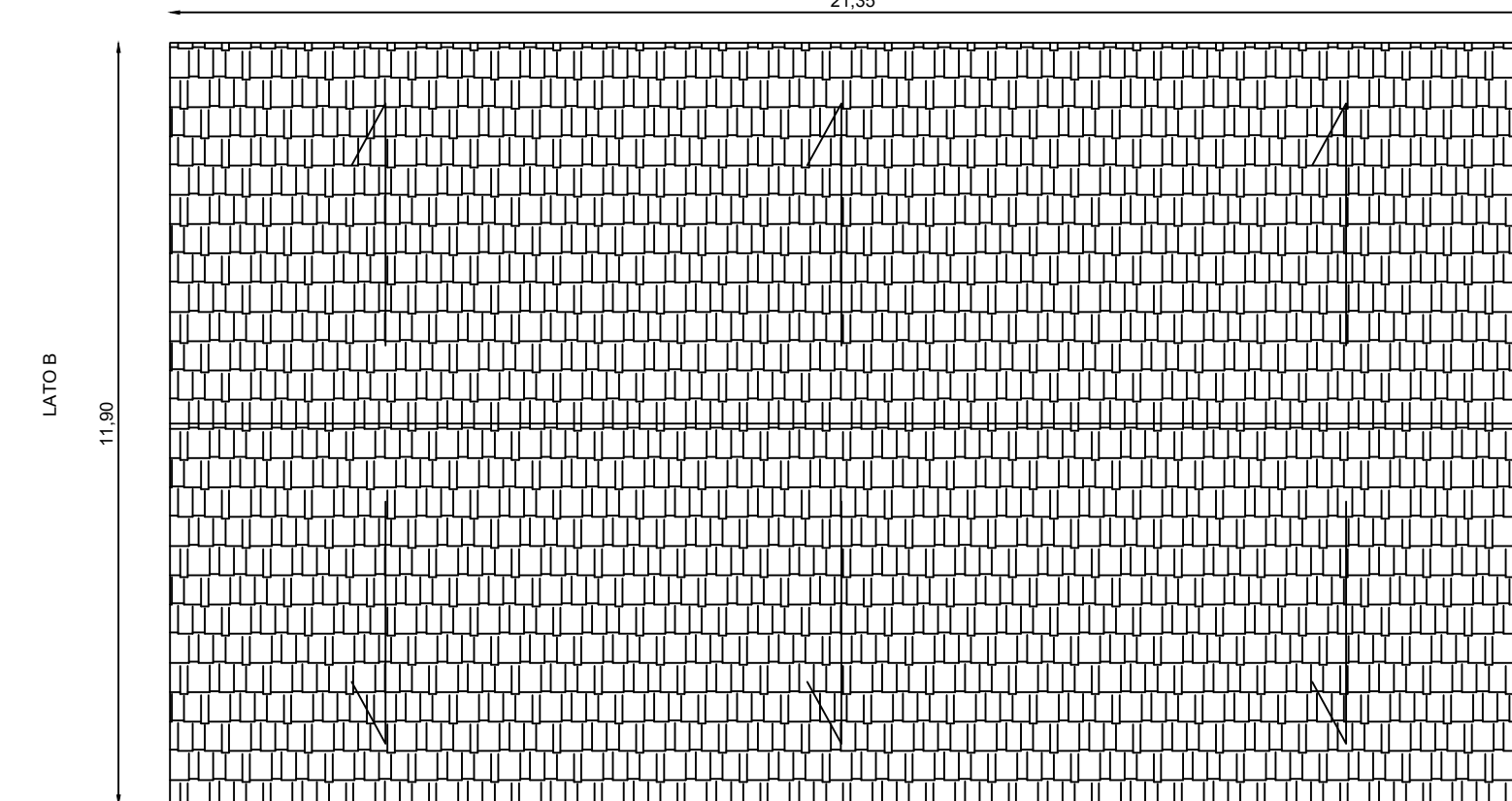

LATO A

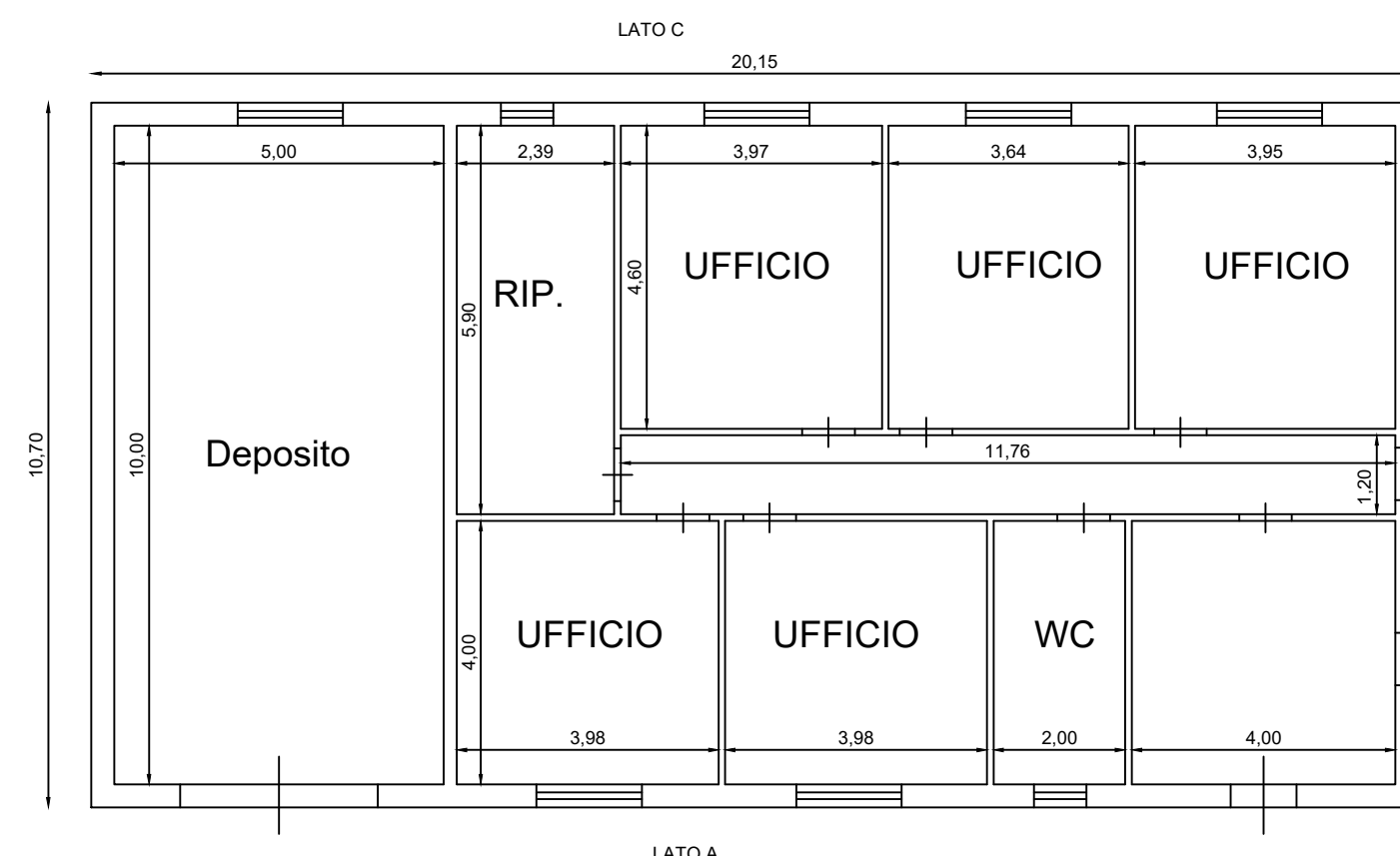

PROSPETTO LATO A - STATO FUTURO

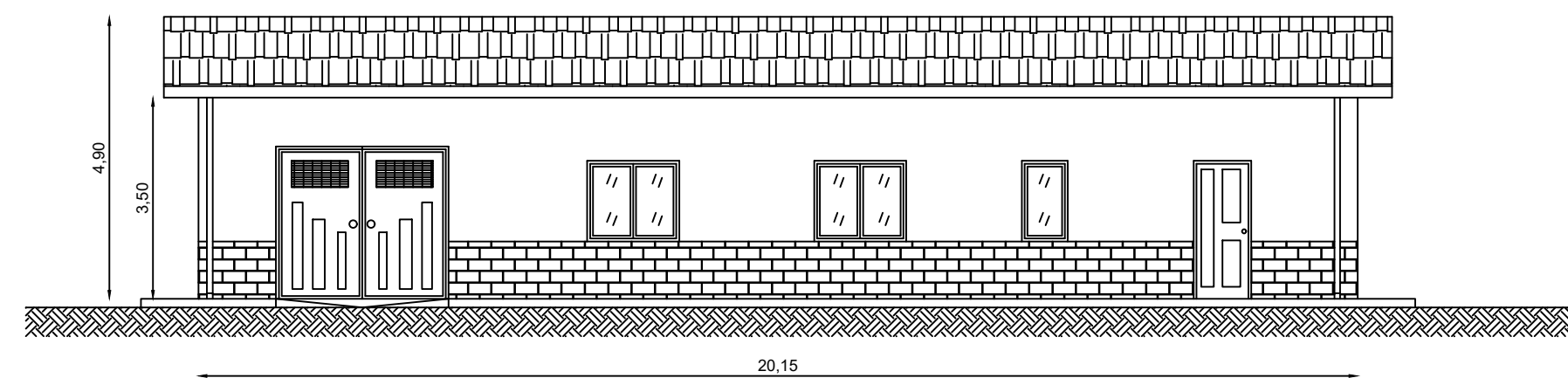

PROSPETTO LATO C - STATO FUTURO

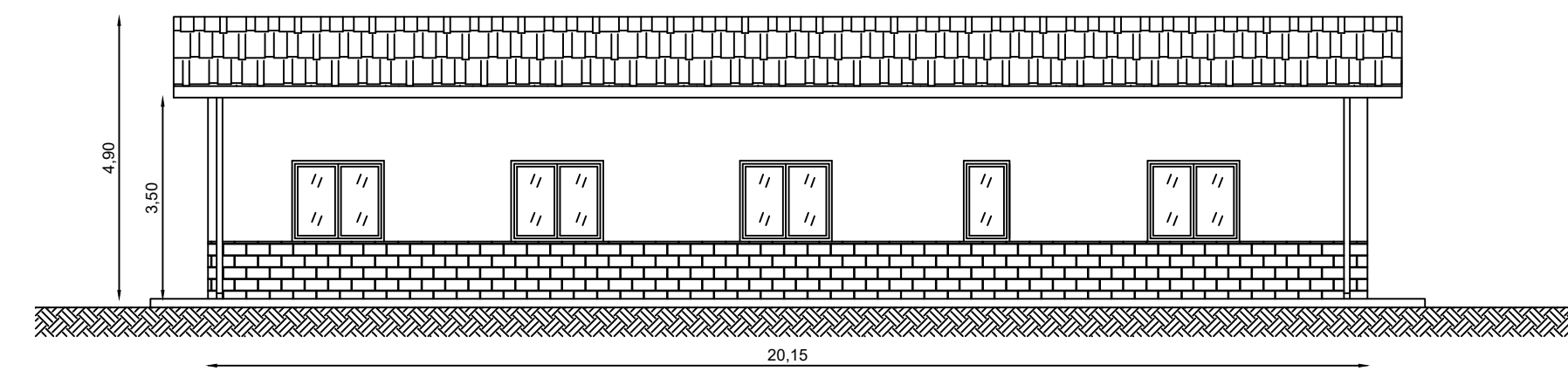

PROSPETTO LATO D - STATO FUTURO

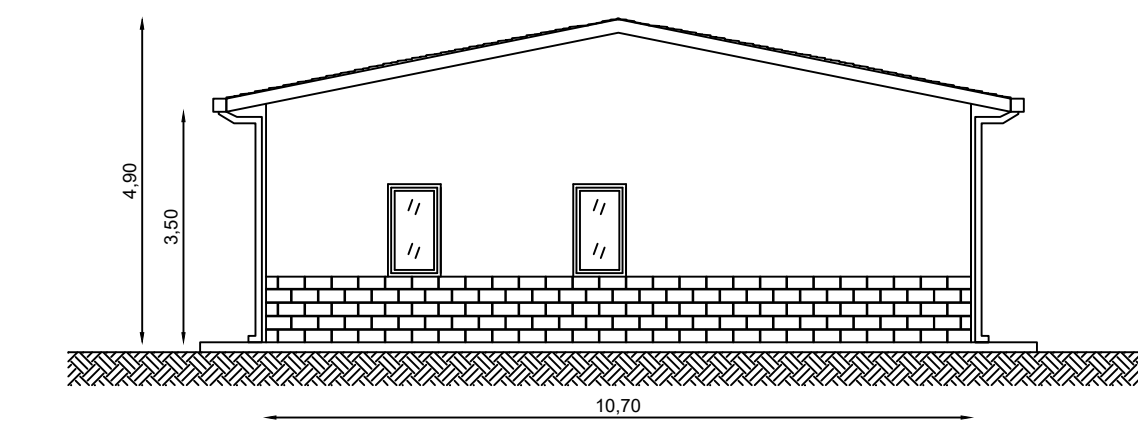

REGIONE SICILIA
CITTA' METROPOLITANA DI PALERMO
LIBERO CONSORZIO COMUNALE DI TRAPANI

PROGETTO: Località Impianto
COMUNE DI MONREALE (PA) E COMUNE DI CAMPOREALE (PA)
CONTRADE TERMINI, MANDRANOVA E PIZZILLO
Località Connessione
COMUNE DI GIBELLINA (TP) CONTRADA CASUZZE

Oggetto: **PROGETTO DEFINITIVO**
Realizzazione impianto agro-fotovoltaico denominato "S&P 8" con
potenza di picco 317.679,60 kWp e potenza nominale 250.000 kW

CODICE ELABORATO:	PROPRONENTE:	TIPOLOGIA DOCUMENTO:	PROGRESSIVO:	REV:	DATA:
SP8EPD023_00	SP8	EPD	023	00	04/07/2022
EPD = ELABORATO DEL PROGETTO DIGITALE;		REL = RELAZIONE;		Rev.	
ADD = ALTRA DOCUMENTAZIONE;		IST = ISTANZA		Data Rev.	

ELABORATO: SP8EPD023_00
Progetto di restauro e recupero del fabbricato rurale 9

TAV: EPD023
SCALA: VARIE

PROGETTISTI:
Ing. Sapienza Angelo



SPAZIO RISERVATO PER LE APPROVAZIONI

SOCIETA': S&P 8 S.R.L.
SICILIA E PROGRESSO
sede legale: Corso dei Mille 312, 90047 Partinico (PA)
C.F.: 0691370829 - tel.: 0919865917 - fax: 0918902855
email: sviluppopep8@gmail.com
pec: sviluppopep8@pec.it



ID	Comune di Monreale	
9	Foglio di Mappa. n°	Particella
	185	286
scala	1:10	

Questo documento è proprietà di S&P 8 S.R.L. Esso non può essere utilizzato, ristampato o terzi o riprodotto senza autorizzazione scritta della stessa. S&P 8 S.R.L. tutela i propri diritti a norma di legge.

PIANTA PIANO TERRA - STATO DI FATTO

H. 300 cm

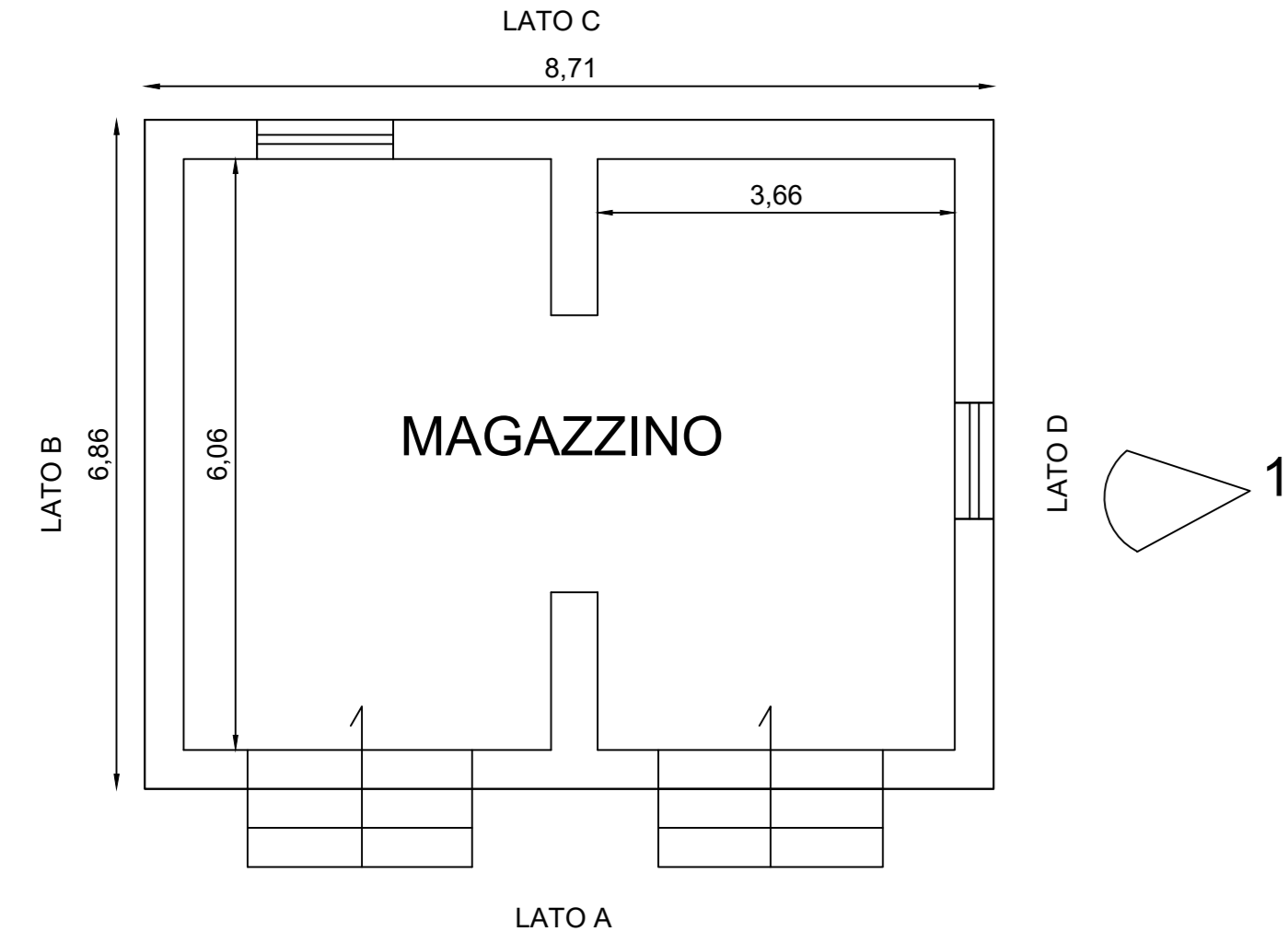

INQUADRAMENTO SU ORTOFOTO



FOTO N.1



PIANTA PIANO TERRA - STATO FUTURO

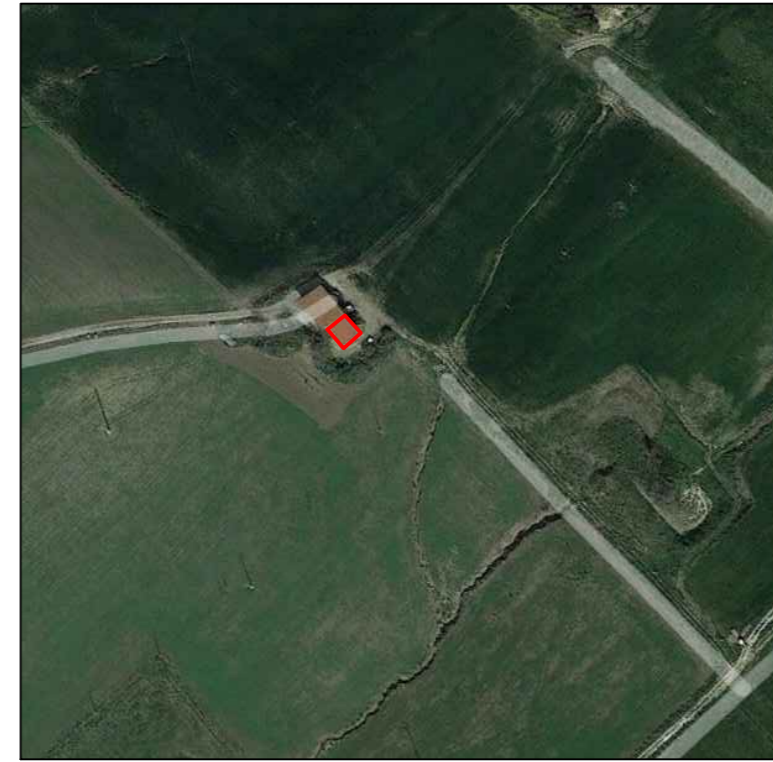
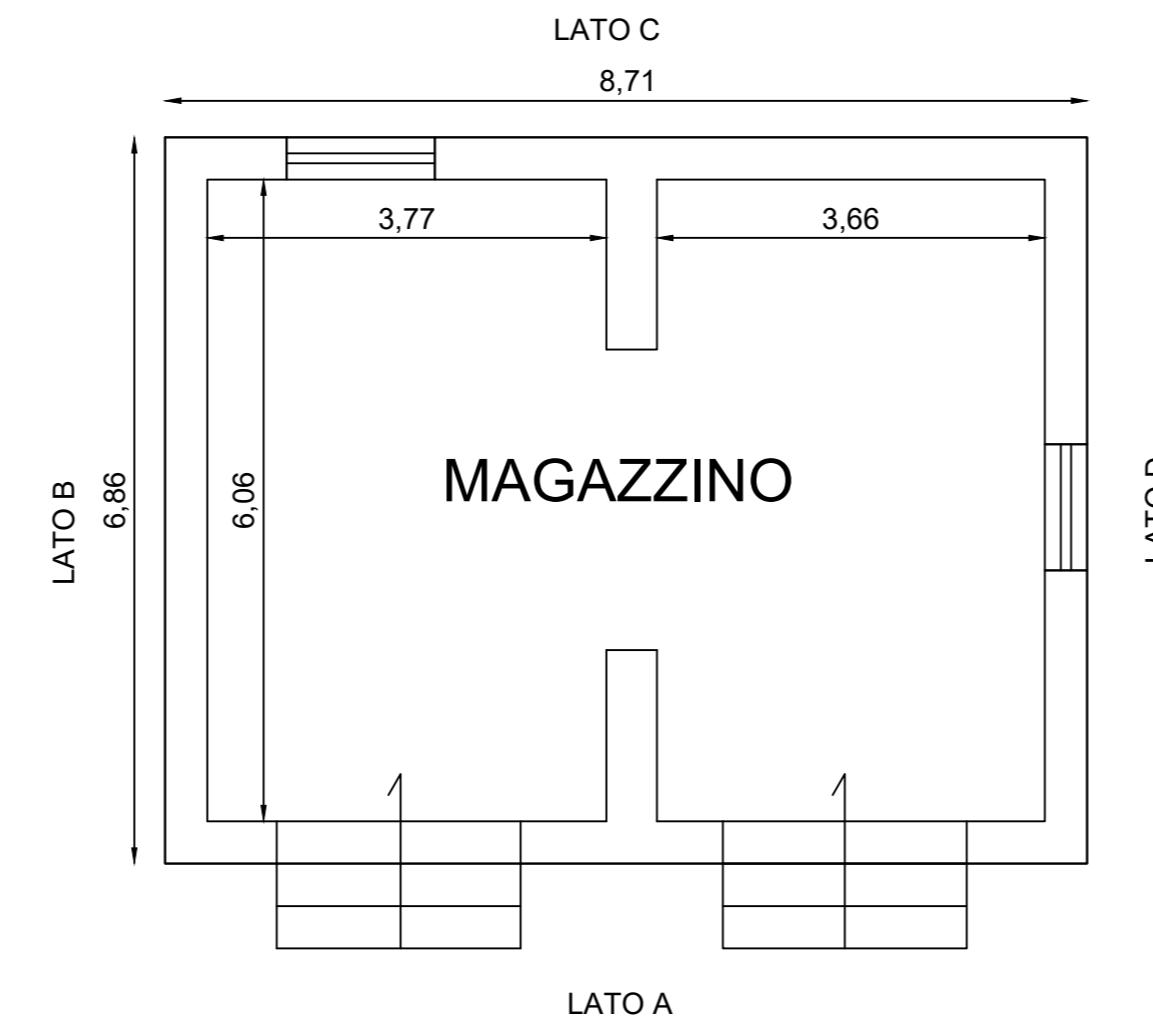

PIANTA COPERTURA - STATO FUTURO

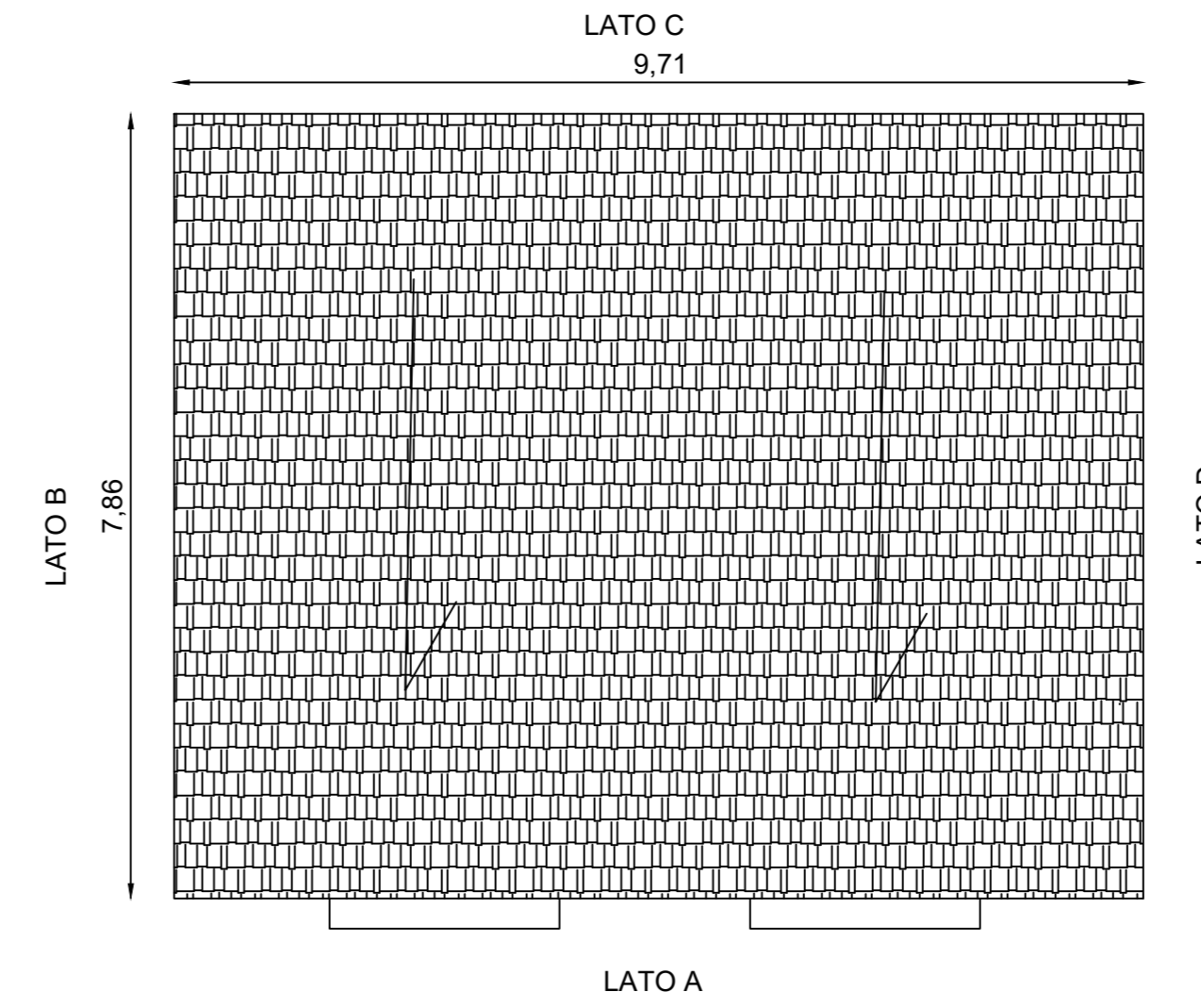

PROSPETTO LATO A - STATO FUTURO

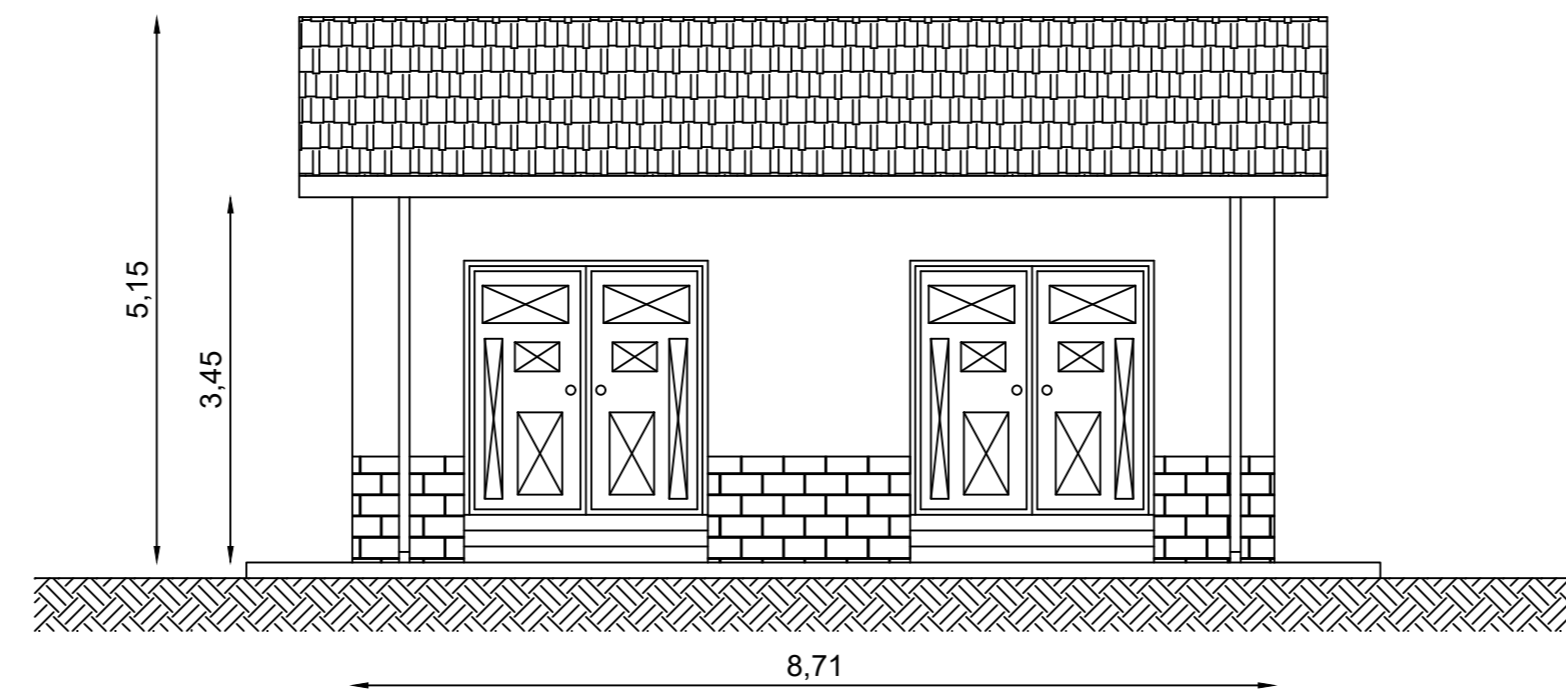

PROSPETTO LATO D - STATO FUTURO

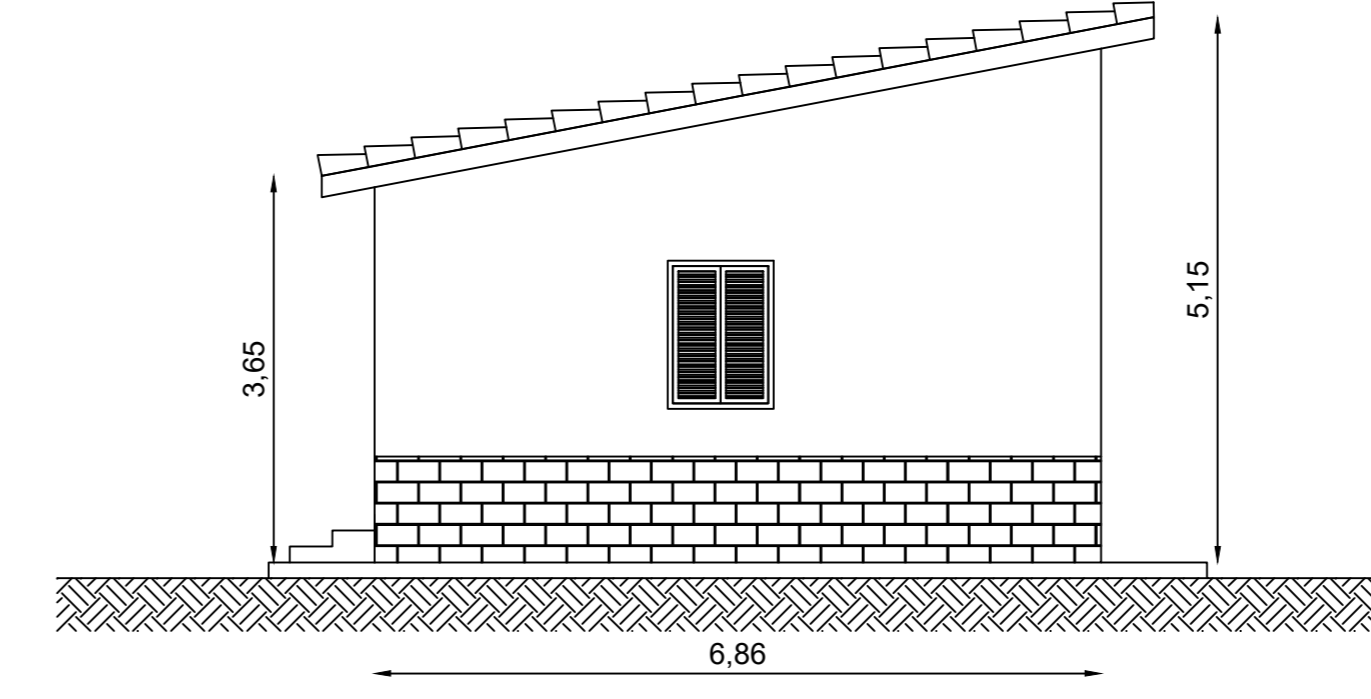

STATO DI FATTO

STATO FUTURO



REGIONE SICILIA
CITTA' METROPOLITANA DI PALERMO
LIBERO CONSORZIO COMUNALE DI TRAPANI

PROGETTO: Località Impianto
COMUNE DI MONREALE (PA) E COMUNE DI CAMPOREALE (PA)
CONTRADE TERMINI, MANDRANOVA E PIZZILLO
Località Connessione
COMUNE DI GIBELLINA (TP) CONTRADA CASUZZE

Oggetto:
PROGETTO DEFINITIVO
Realizzazione impianto agro-fotovoltaico denominato "S&P 8" con
potenza di picco 317.679,60 kWp e potenza nominale 250.000 kW

CODICE ELABORATO:				DATA:
PROPONENTE	TIPOLOGIA DOCUMENTO	PROGRESSIVO	REV	04/07/2022
SP8	EPD	023	00	

EPD = ELABORATO DEL PROGETTO DIGITALE; REL = RELAZIONE;
ADD = ALTRA DOCUMENTAZIONE; IST = ISTANZA

ELABORATO: SP8EPD023_00
Progetto di restauro e recupero del fabbricato rurale 10

TAV: EPD023

SCALA: VARIE

PROGETTISTI:

Ing. Sapienza Angelo

PROV. PALERMO
DOTT. ING.
ANGELO SAPIENZA
SOZ. A
Sezione di ingegneria
edilizia e collaborazione
n° B236

Ing. Rizzuto Vincenzo

PROV. PALERMO
DOTT. ING.
VINCENTO RIZZUTO
n° B235

SPAZIO RISERVATO PER LE APPROVAZIONI

SOCIETA': S&P 8 S.R.L.
SICILIA E PROGRESSO
sede legale: Corso dei Mille 312, 90047 Partinico (PA)
C.F.: 06913770829 tel.: 0919865917 - fax: 0918902855
email: sviluppousep8@gmail.com
pec: sviluppousep8@pec.it



ID	Comune di Camporeale	
10	Foglio di Mappa. n°	Particella
	9	396
	scala 1:10	

PIANTA PIANO TERRA - STATO DI FATTO

H. 300 cm



FOTO N.1

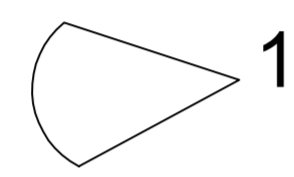

INQUADRAMENTO SU ORTOFOTO

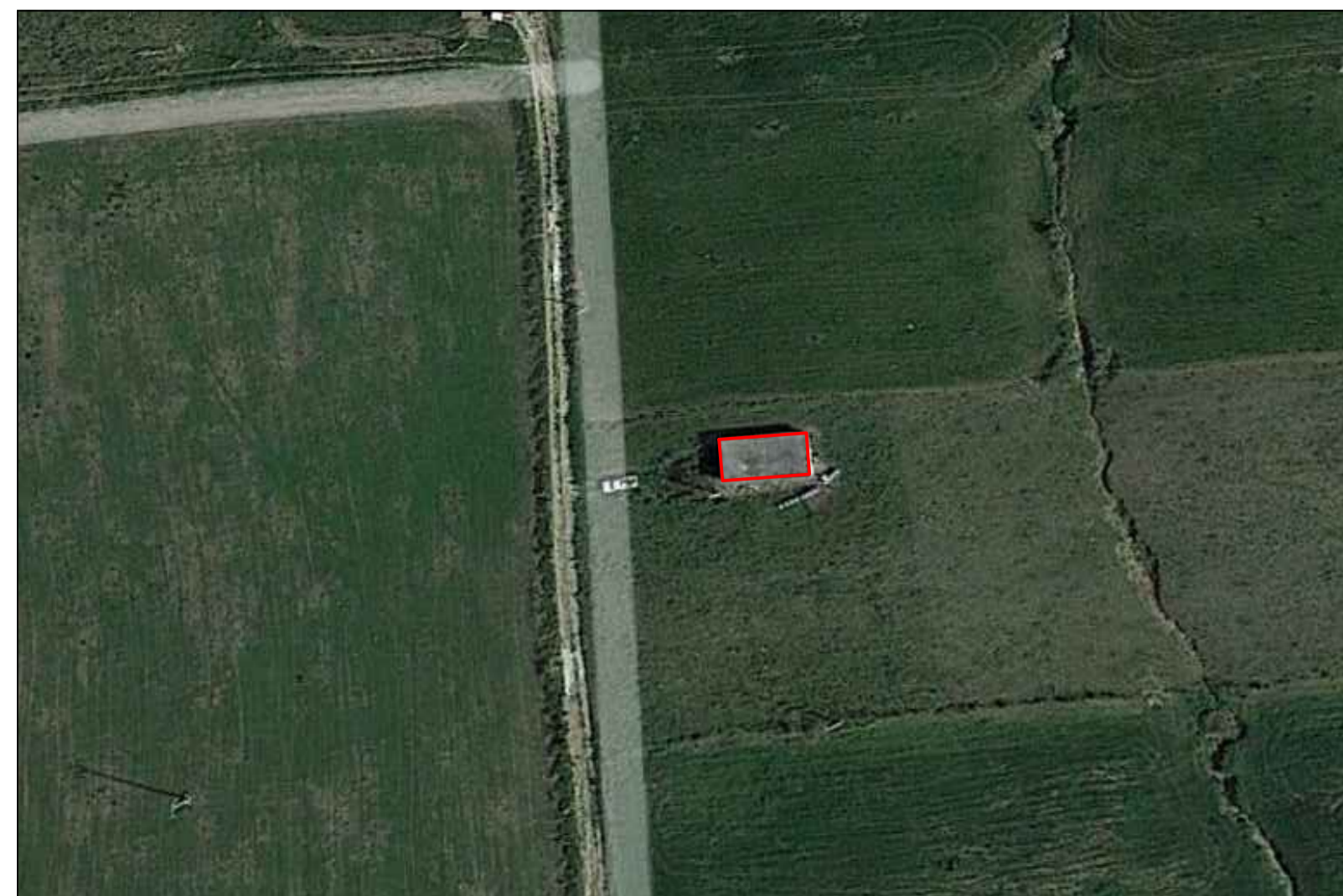

PIANTA PIANO TERRA - STATO FUTURO

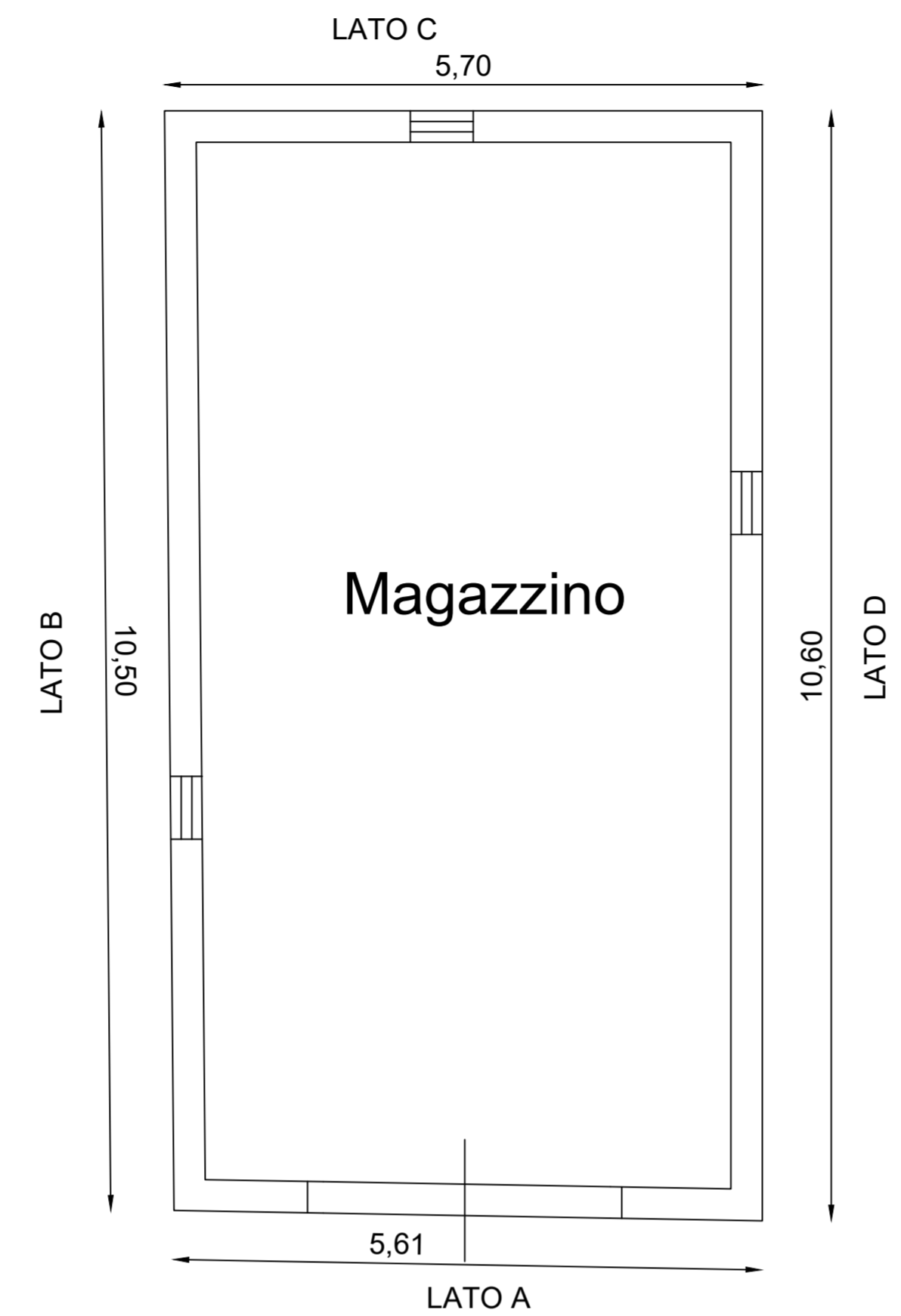

PIANTA COPERTURA - STATO FUTURO

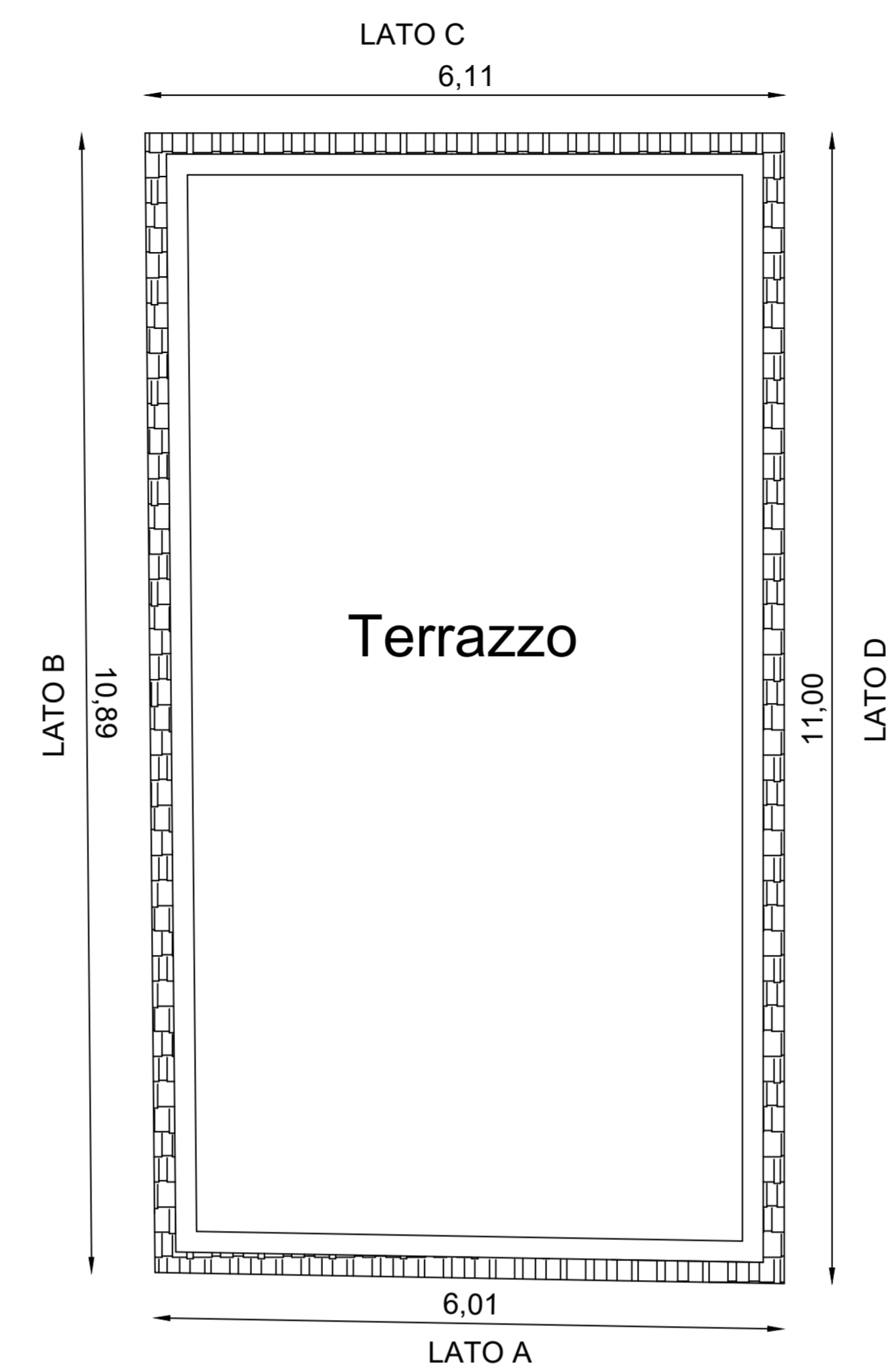

PROSPETTO LATO A - STATO FUTURO

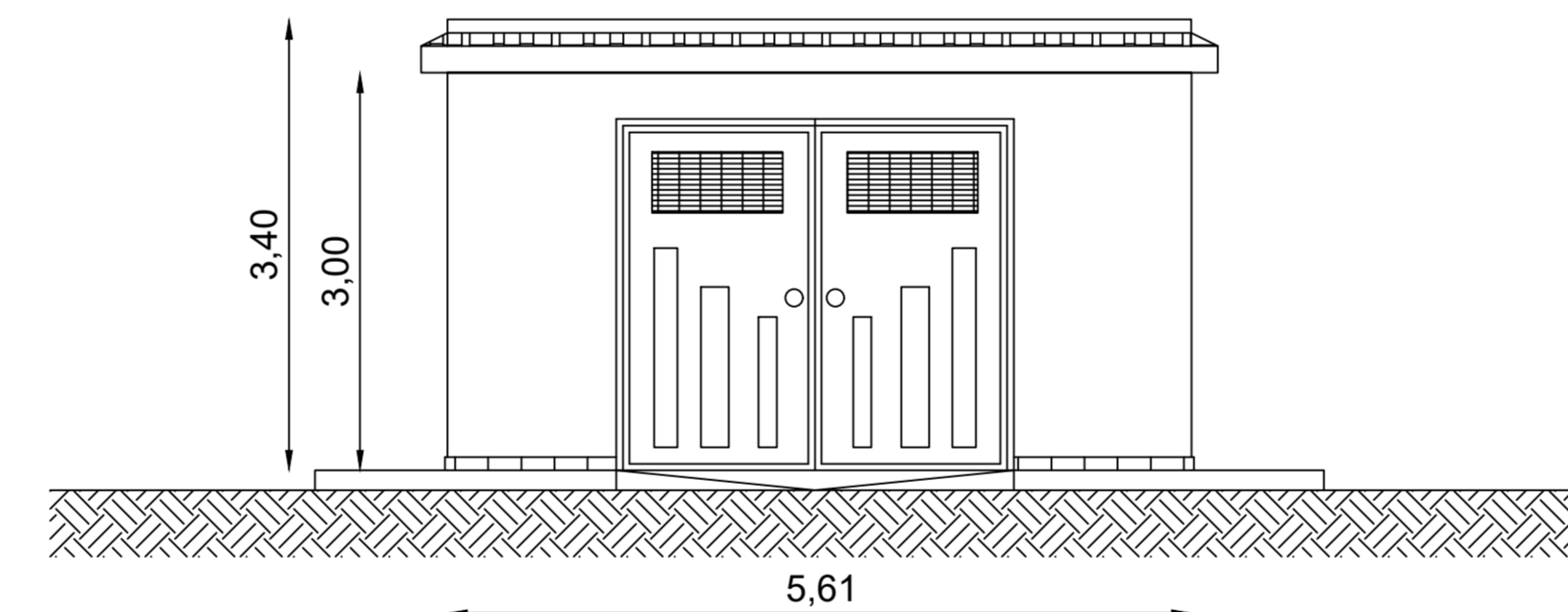

PROSPETTO LATO D - STATO FUTURO

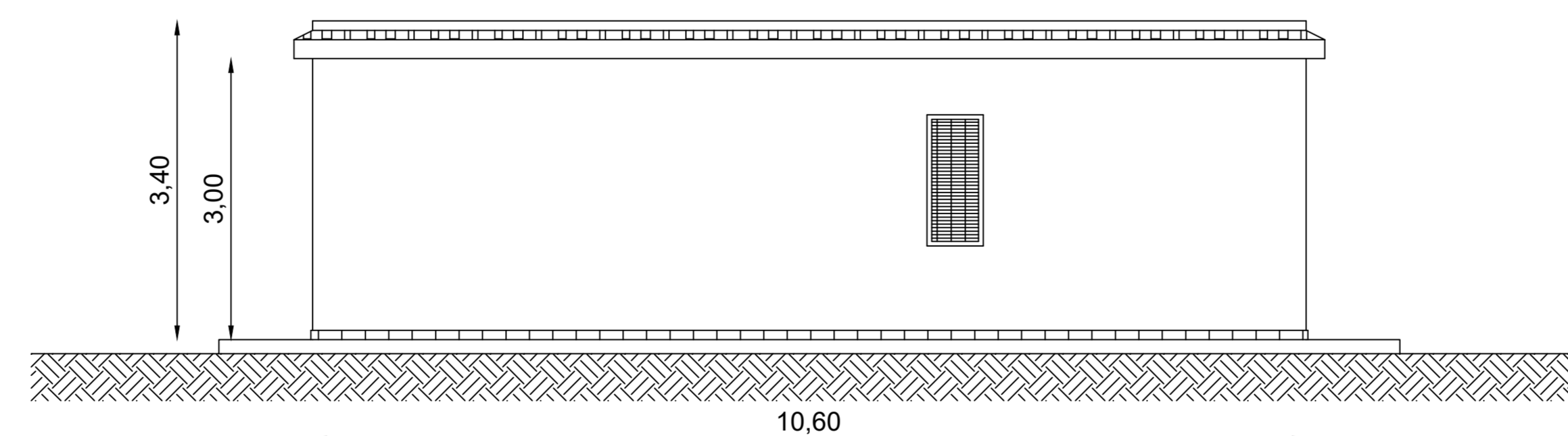

STATO DI FATTO

STATO FUTURO



REGIONE SICILIA

CITTA' METROPOLITANA DI PALERMO

LIBERO CONSORZIO COMUNALE DI TRAPANI

PROGETTO: Località Impianto
 COMUNE DI MONREALE (PA) E COMUNE DI CAMPOREALE (PA)
 CONTRADE TERMINI, MANDRANOVA E PIZZILLO
 Località Connessione
 COMUNE DI GIBELLINA (TP) CONTRADA CASUZZE

Oggetto:
PROGETTO DEFINITIVO
 Realizzazione impianto agro-fotovoltaico denominato "S&P 8" con
 potenza di picco 317.679,60 kWp e potenza nominale 250.000 kW

CODICE ELABORATO:			
PROPONENTE	TIPOLOGIA DOCUMENTO	PROGRESSIVO	REV
SP8	EPD	023	00
EPD = ELABORATO DEL PROGETTO DIGITALE; ADD = ALTRA DOCUMENTAZIONE;		REL = RELAZIONE; IST = ISTANZA	

DATA:
 04/07/2022

ELABORATO: SP8EPD023_00
 Progetto di restauro e recupero del fabbricato rurale 11

TAV:
EPD023

SCALA:
VARIE

Rev.	Data Rev.	Data Rev.

PROGETTISTI:

Ing. Sapienza Angelo



Ing. Rizzuto Vincenzo



SPAZIO RISERVATO PER LE APPROVAZIONI

SOCIETA':

S&P 8 S.R.L.
 SICILIA E PROGRESSO
 sede legale: Corso dei Mille 312, 90047 Partinico (PA)
 C.F.: 06913770829 tel.: 0919865917 - fax: 0918902855
 email: sviluppousep8@gmail.com
 pec: sviluppousep8@pec.it



ID	Comune di Camporeale	
11	Foglio di Mappa. n°	Particella
	9	394
	scala	1:10

Questo documento e' proprieta' di S&P s.r.l. Esso non puo' essere utilizzato, trasmesso a terzi o riprodotto senza autorizzazione scritta della stessa. S&P s.r.l. tutela i propri diritti a norma di legge.

PIANTA PIANO TERRA - STATO DI FATTO

H. 335 cm

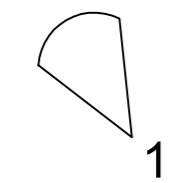
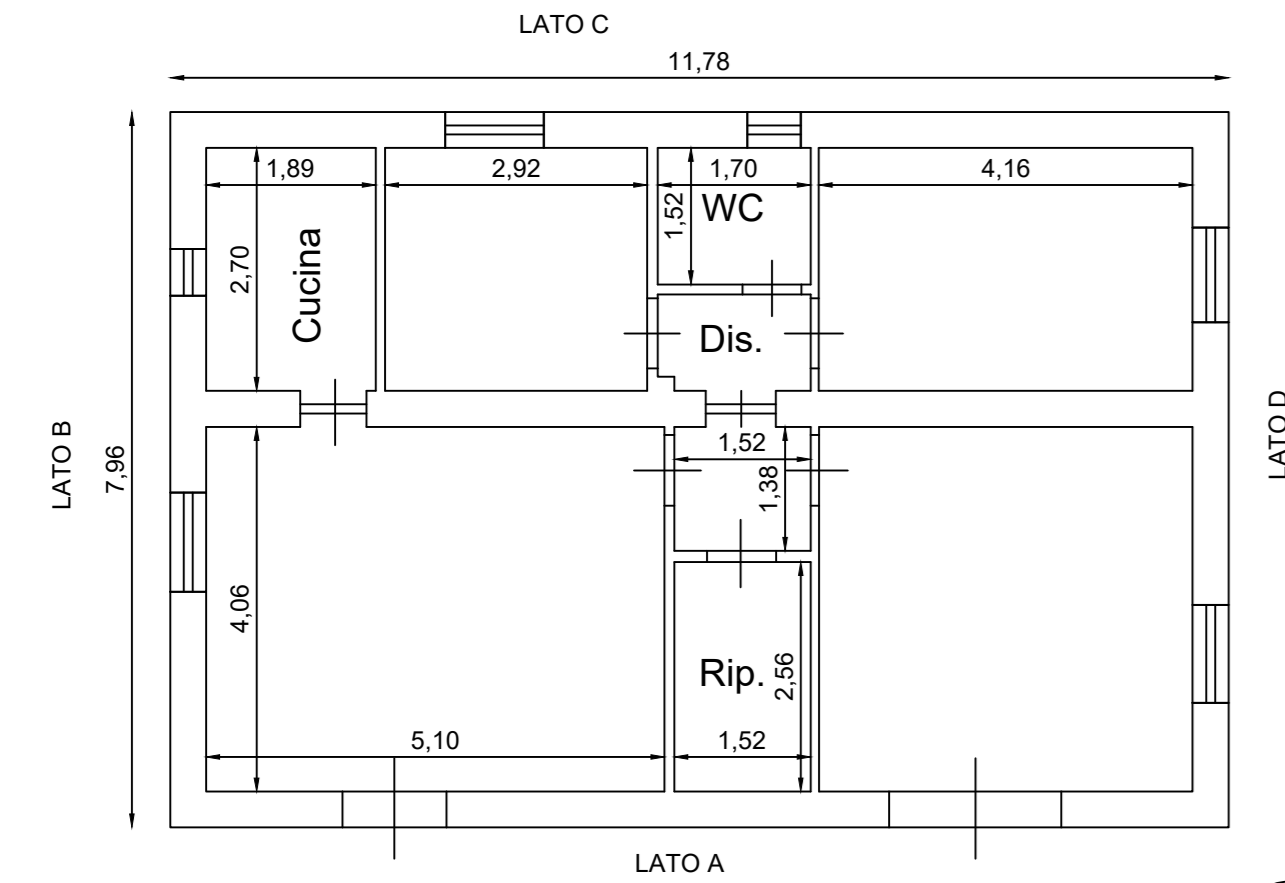

INQUADRAMENTO SU ORTOFOTO



FOTO N.1



STATO DI FATTO

STATO FUTURO

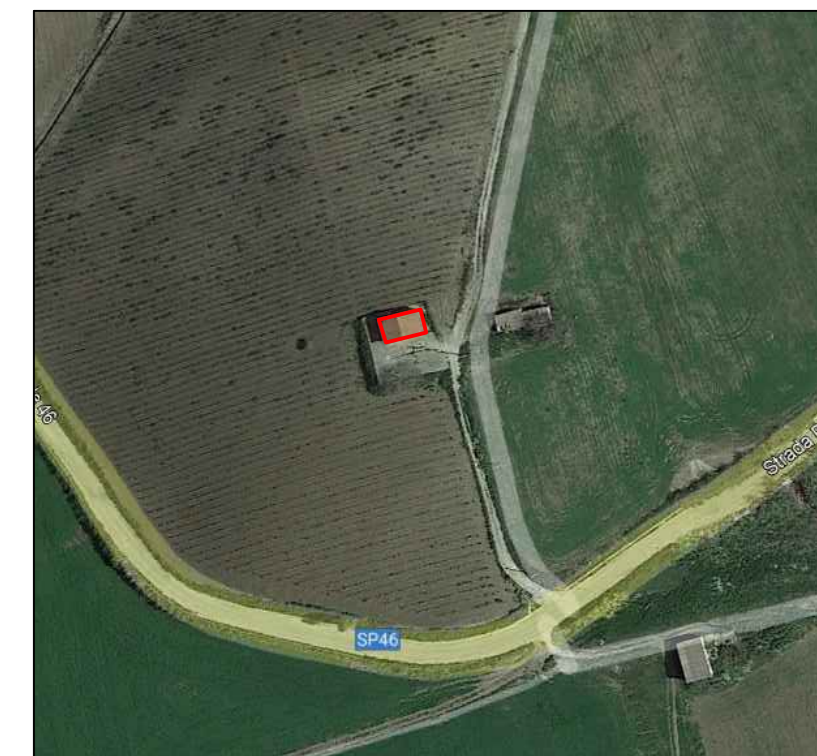
PIANTA PIANO TERRA - STATO FUTURO

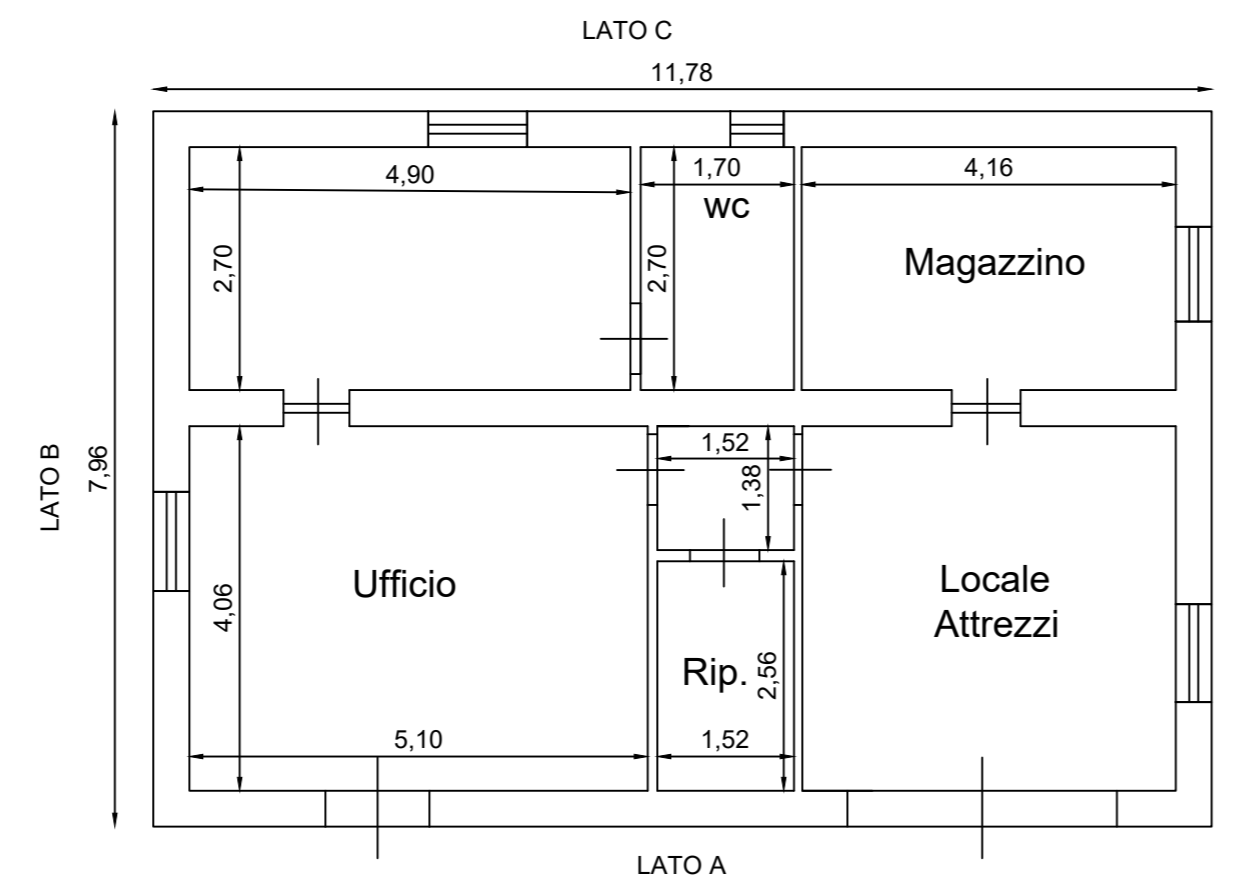

PIANTA COPERTURA - STATO FUTURO

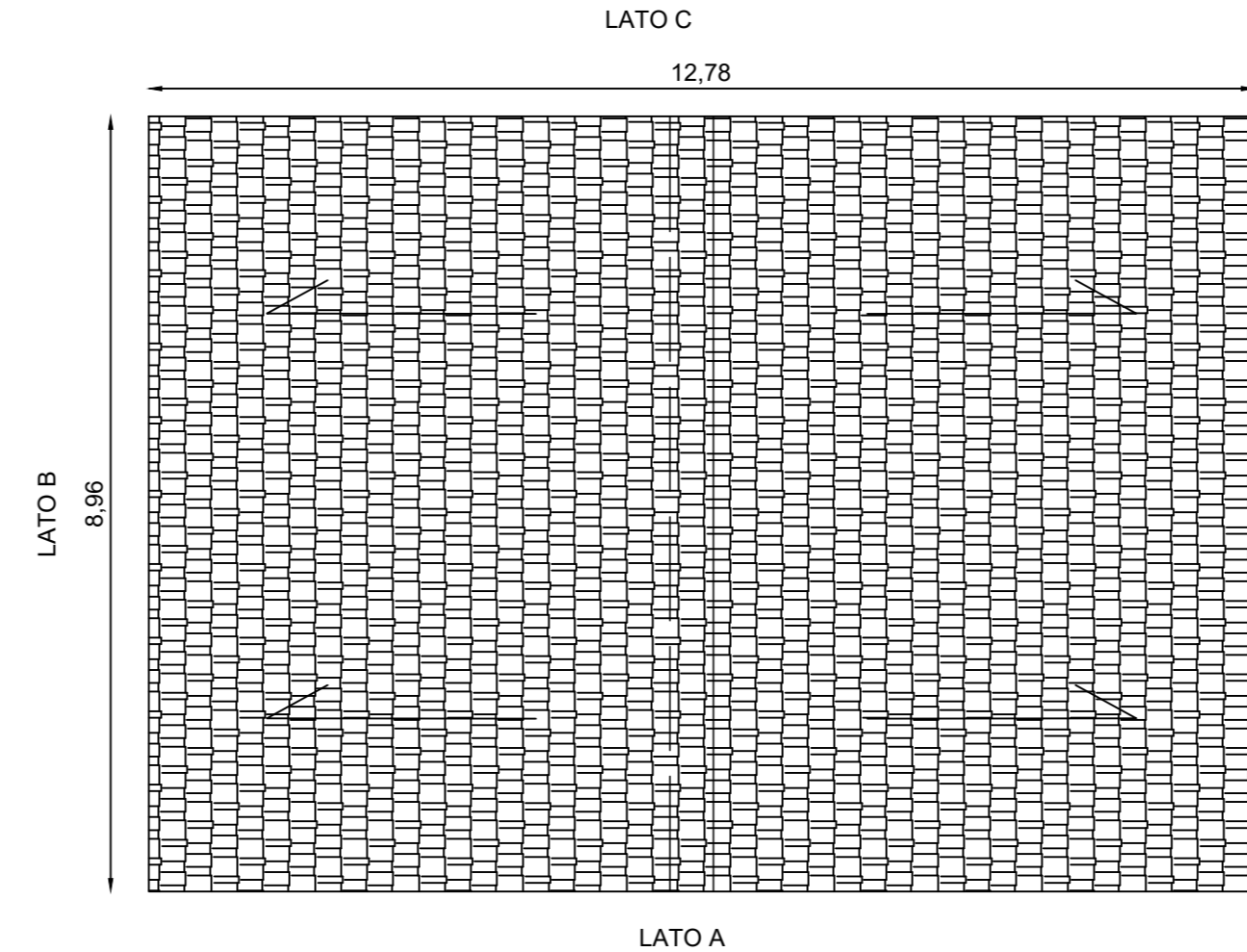

PROSPETTO LATO D - STATO FUTURO

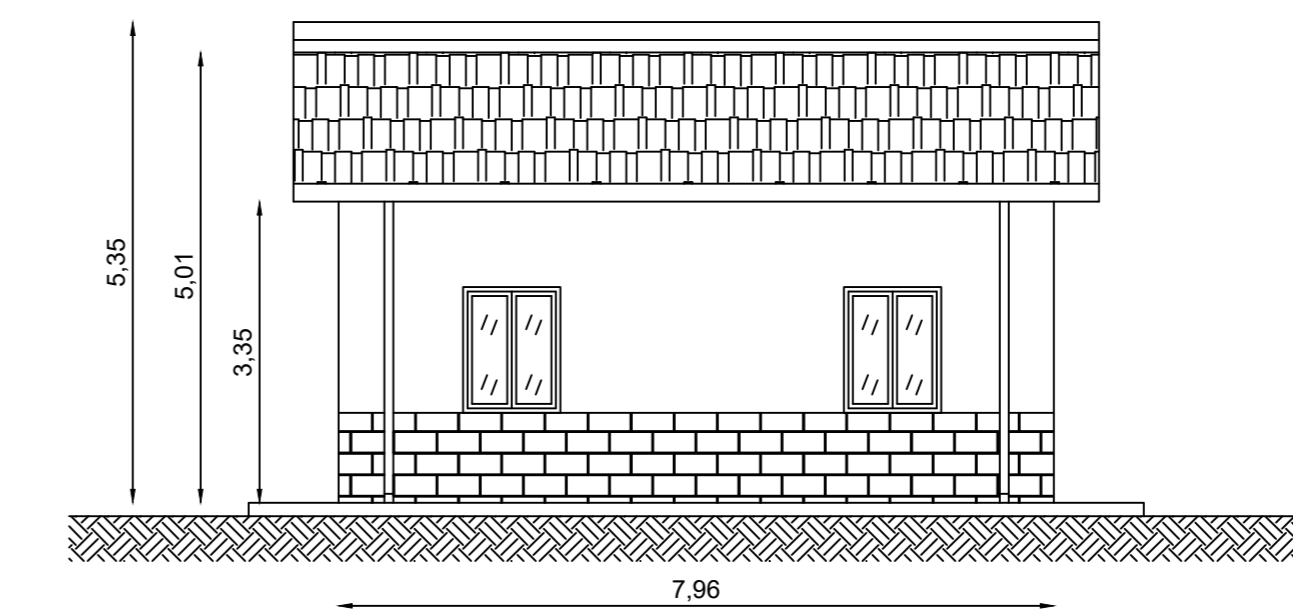

PROSPETTO LATO A - STATO FUTURO

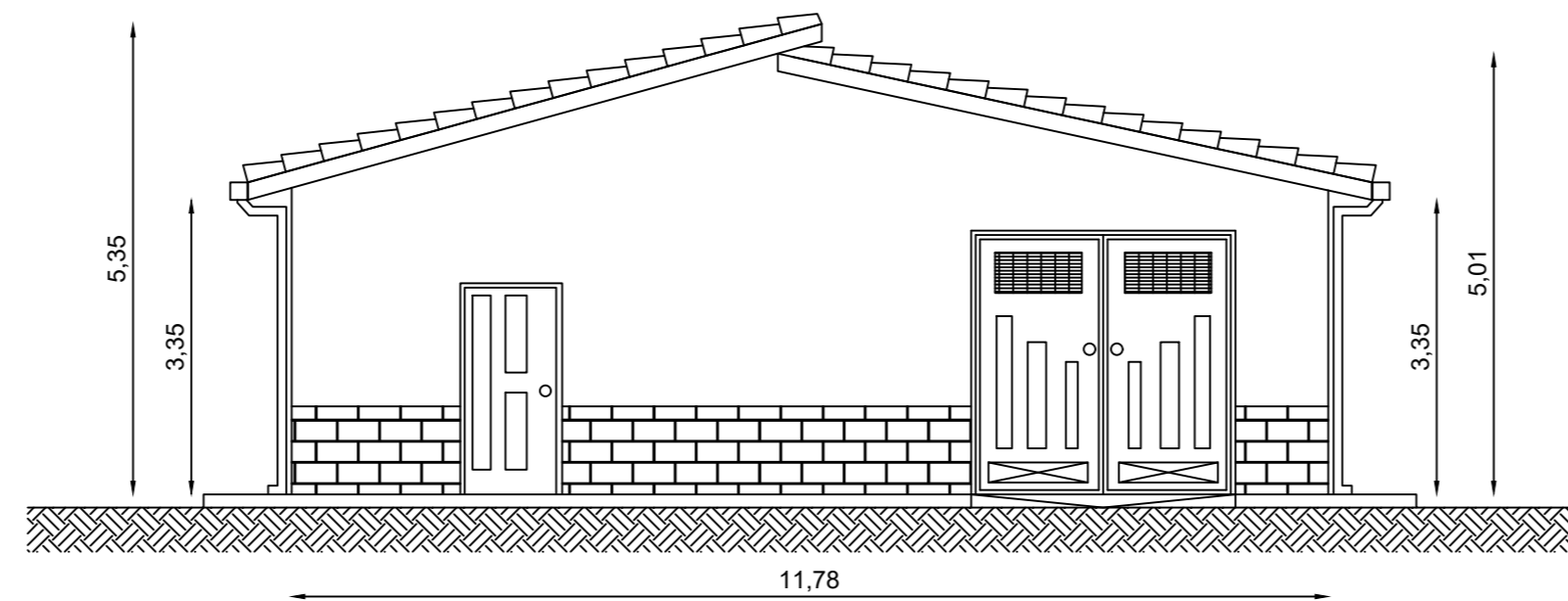

PROSPETTO LATO C - STATO FUTURO

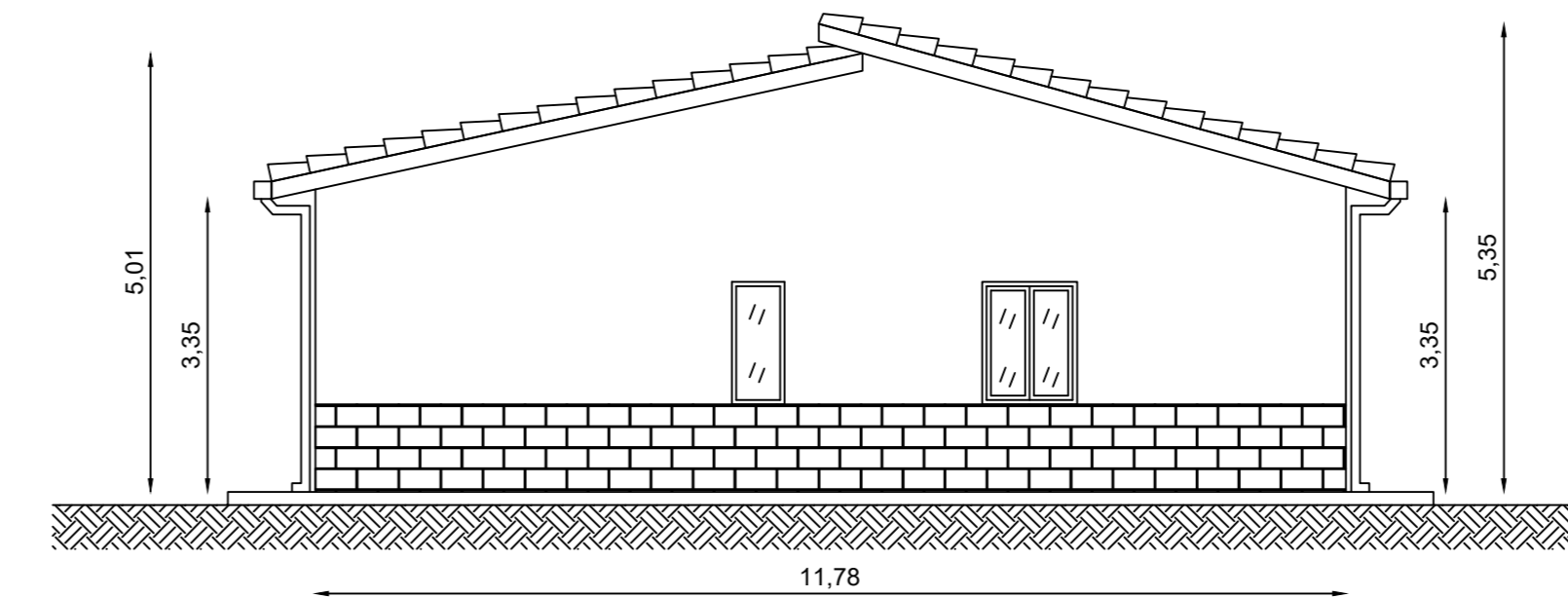

ID	Comune di Camporeale	
Foglio di Mappa. n°	9	436
scala	1:10	



REGIONE SICILIA
CITTA' METROPOLITANA DI PALERMO
LIBERO CONSORZIO COMUNALE DI TRAPANI

PROGETTO: Località Impianto
COMUNE DI MONREALE (PA) E COMUNE DI CAMPOREALE (PA)
CONTRADE TERMINI, MANDRANOVA E PIZZILLO
Località Connessione
COMUNE DI GIBELLINA (TP) CONTRADA CASUZZE

Oggetto: **PROGETTO DEFINITIVO**
Realizzazione impianto agro-fotovoltaico denominato "S&P 8" con
potenza di picco 317.679,60 kWp e potenza nominale 250.000 kW

CODICE ELABORATO:			
PROPRONTE	TIPOLOGIA DOCUMENTO	PROGRESSIVO	REV
SP8	EPD	023	00
EPD = ELABORATO DEL PROGETTO DIGITALE;		REL = RELAZIONE;	
ADD = ALTRA DOCUMENTAZIONE;		IST = ISTANZA	

DATA:
04/07/2022

ELABORATO: SP8EPD023_00
Progetto di restauro e recupero del fabbricato rurale 12

TAV: EPD023

SCALA: VARIE

PROGETTISTI:

Ing. Sapienza Angelo



Ing. Rizzuto Vincenzo



SPAZIO RISERVATO PER LE APPROVAZIONI

SOCIETA': S&P 8 S.R.L.
SICILIA E PROGRESSO
sede legale: Corso dei Mille 312, 90047 Partinico (PA)
C.F.: 06913770829 tel.: 0919865917 - fax: 0918902855
email: sviluppope8@gmail.com
pec: sviluppope8@pec.it



PIANTA PIANO TERRA - STATO DI FATTO

H. 320 cm

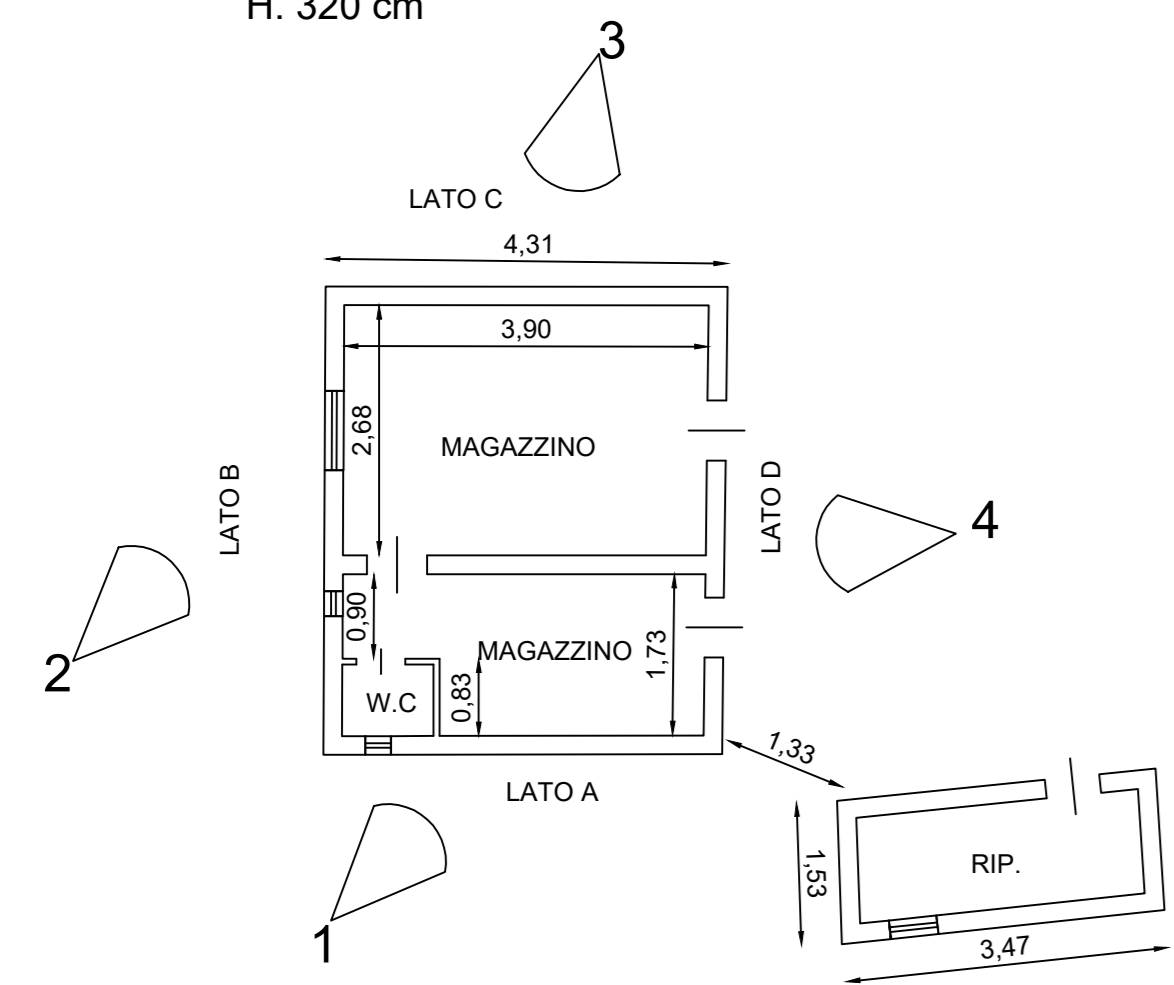

INQUADRAMENTO SU ORTOFOTO



FOTO N.1



FOTO N.2

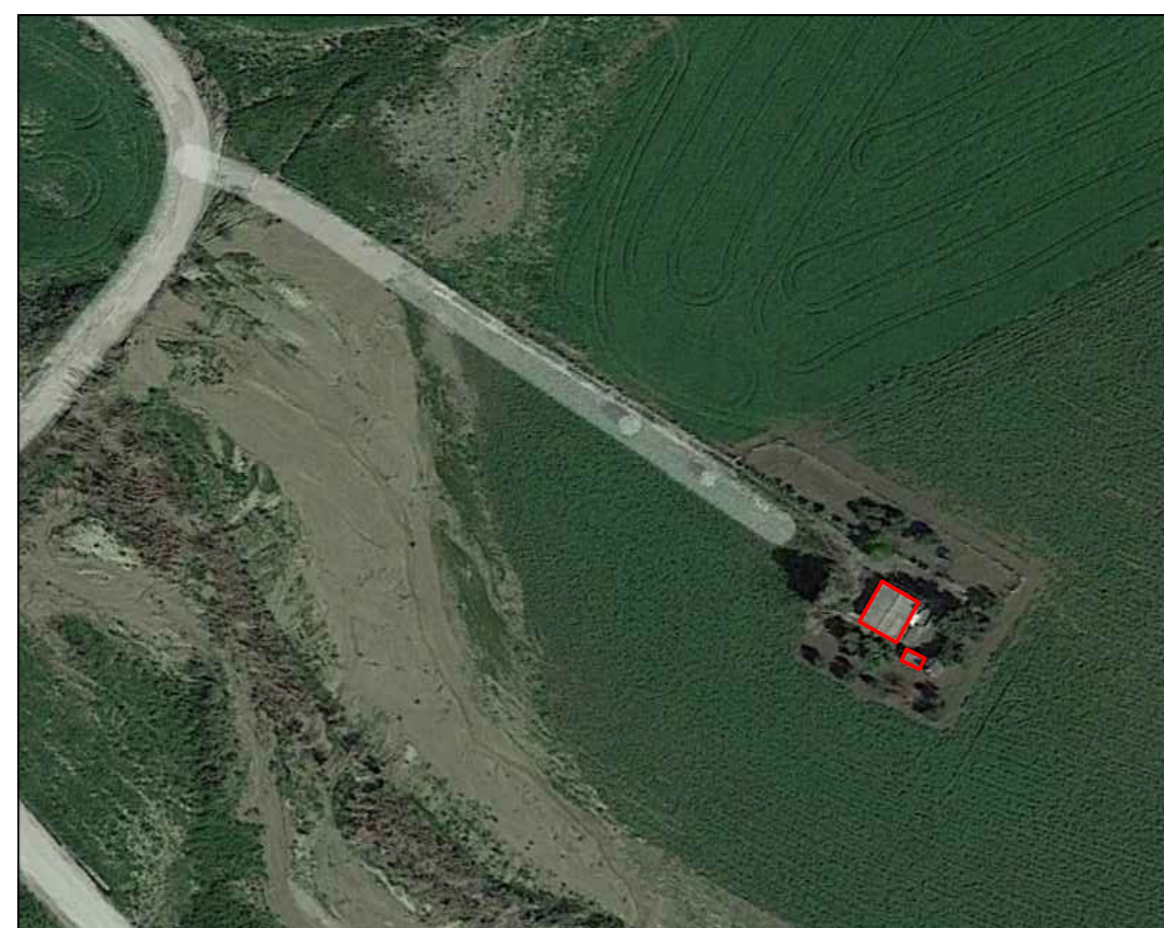

FOTO N.3

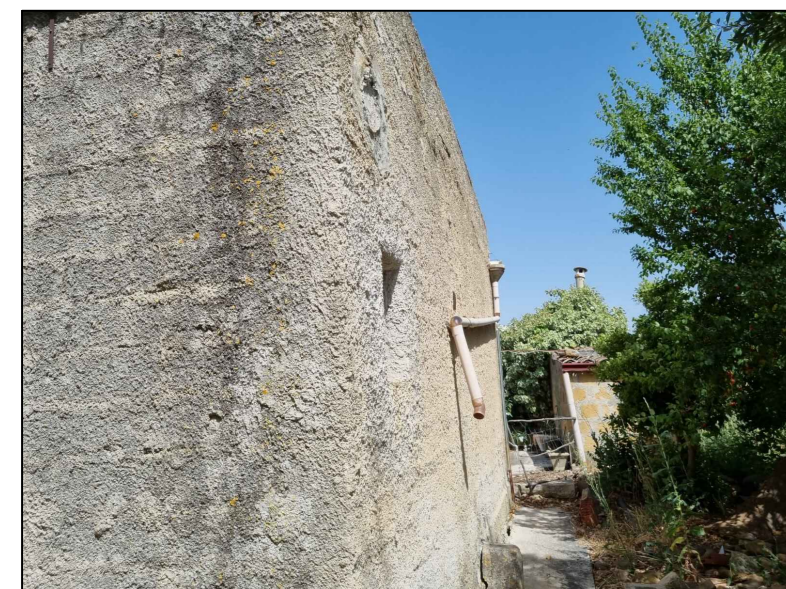

FOTO N.4



PIANTA PIANO TERRA - STATO FUTURO

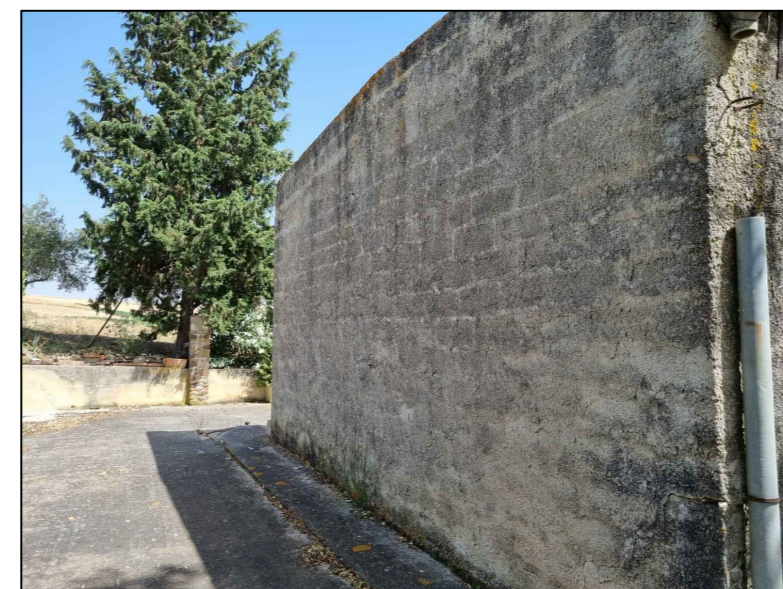
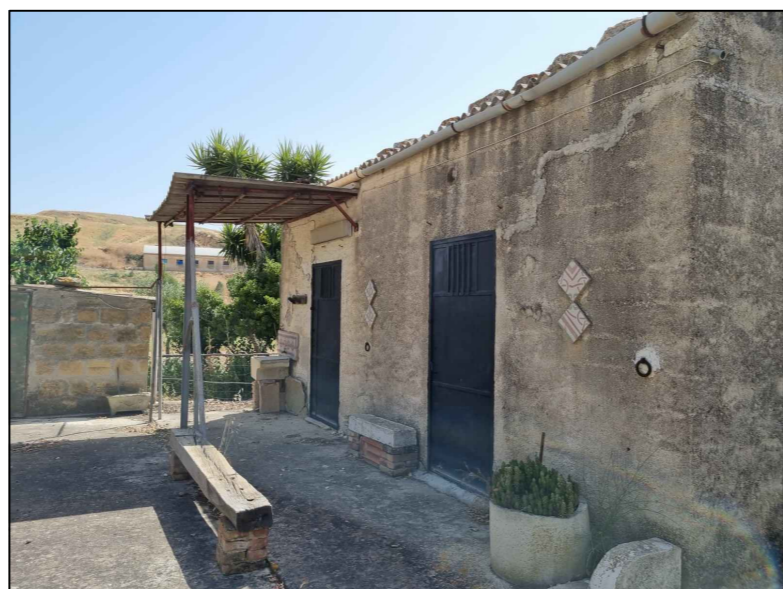
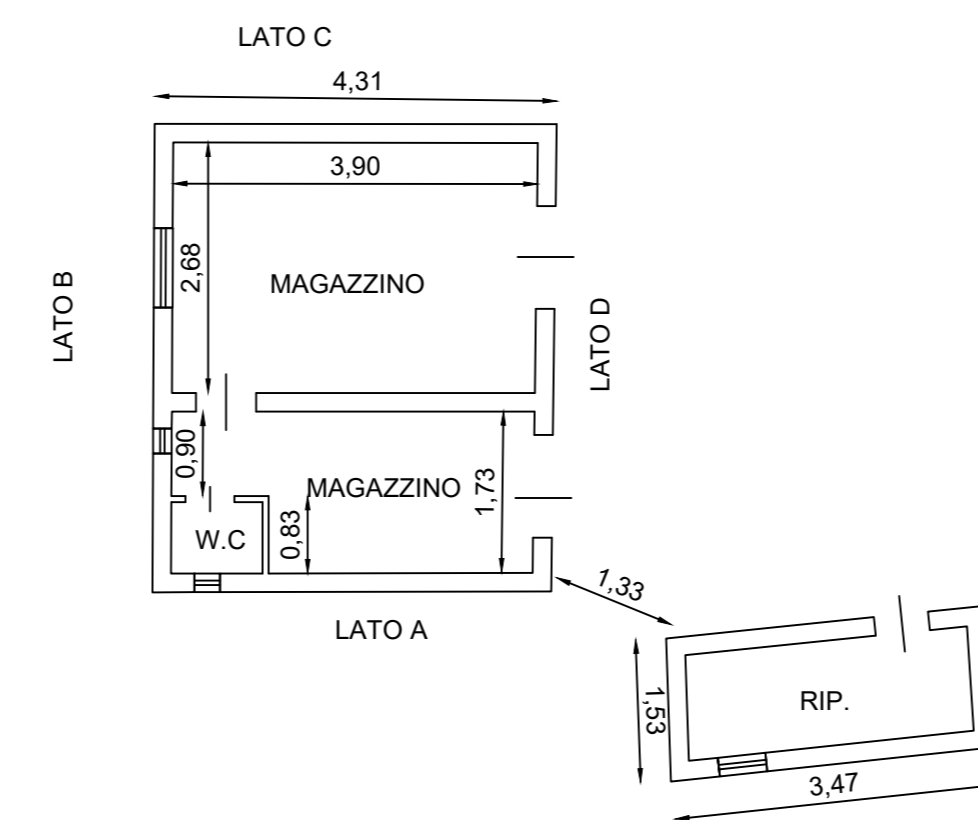

PIANTA COPERTURA - STATO FUTURO

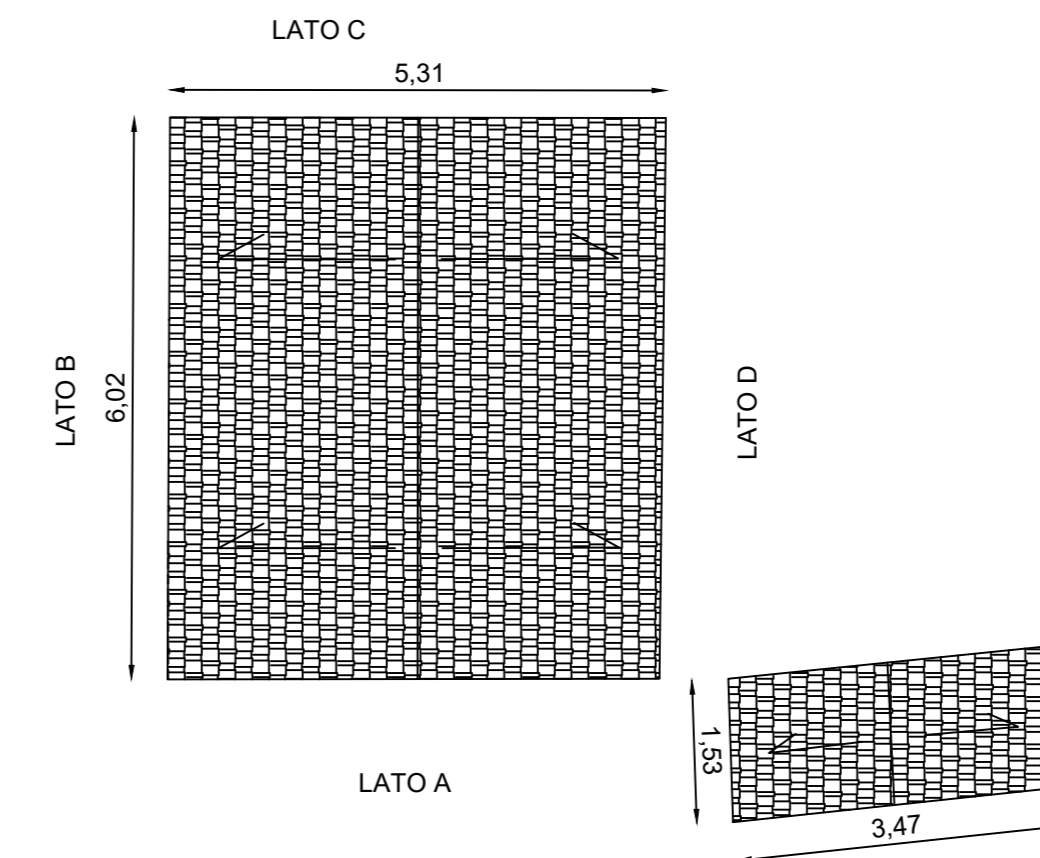

PROSPETTO LATO A - STATO FUTURO

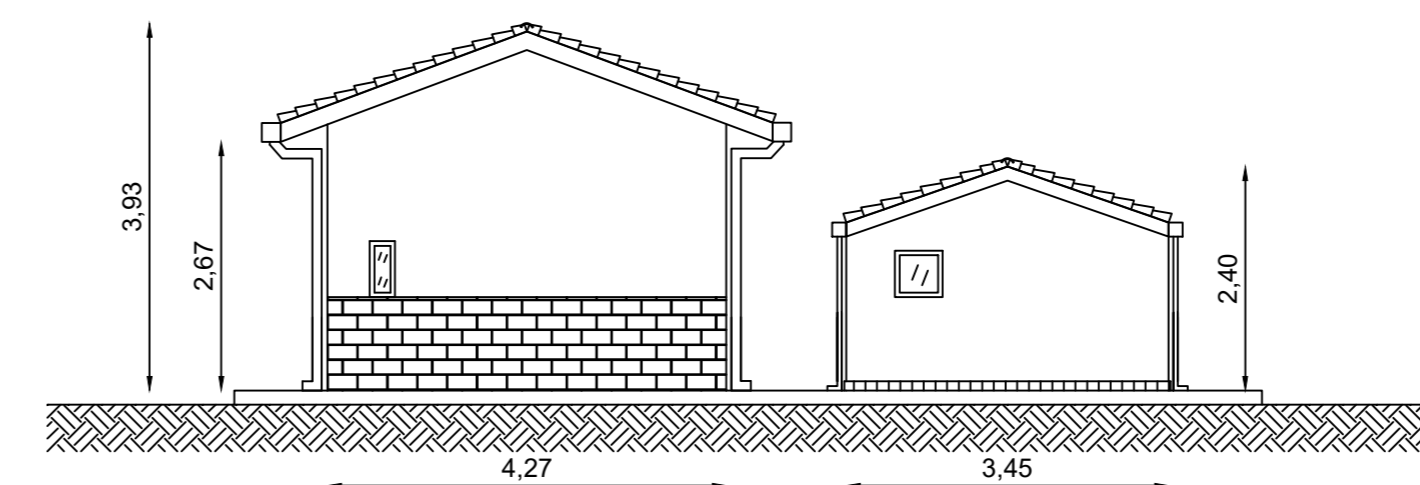

PROSPETTO LATO B - STATO FUTURO

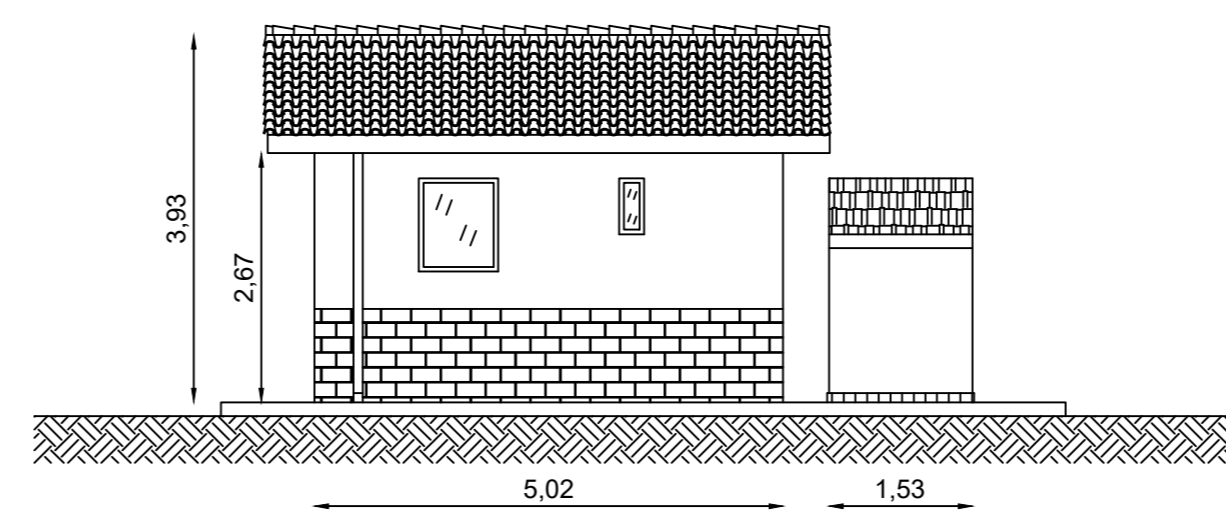

PROSPETTO LATO D - STATO FUTURO

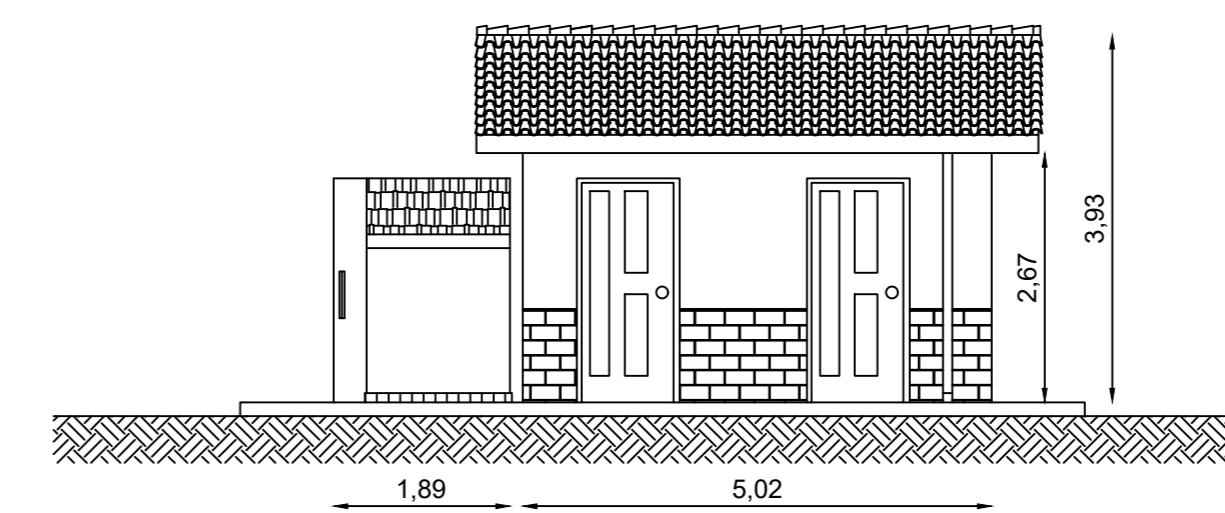

STATO DI FATTO

STATO FUTURO



REGIONE SICILIA
CITTA' METROPOLITANA DI PALERMO
LIBERO CONSORZIO COMUNALE DI TRAPANI

PROGETTO: Località Impianto
COMUNE DI MONREALE (PA) E COMUNE DI CAMPOREALE (PA)
CONTRADE TERMINI, MANDRANOVA E PIZZILLO
Località Connessione
COMUNE DI GIBELLINA (TP) CONTRADA CASUZZE

Oggetto: **PROGETTO DEFINITIVO**
Realizzazione impianto agro-fotovoltaico denominato "S&P 8" con
potenza di picco 317.679,60 kWp e potenza nominale 250.000 kW

CODICE ELABORATO:			
PROFONTE	TIPOLOGIA DOCUMENTO	PROGRESSIVO	REV
SP8	EPD	023	00
EPD = ELABORATO DEL PROGETTO DIGITALE;		REL = RELAZIONE;	
ADD = ALTRA DOCUMENTAZIONE;		IST = ISTANZA	

DATA:
04/07/2022

ELABORATO: SP8EPD023_00
Progetto di restauro e recupero del fabbricato rurale 13

TAV: EPD023

SCALA: VARIE

PROGETTISTI:
Ing. Sapienza Angelo



Ing. Rizzuto Vincenzo



SPAZIO RISERVATO PER LE APPROVAZIONI

SOCIETA': S&P 8 S.R.L.
SICILIA E PROGRESSO
sede legale: Corso dei Mille 312, 90047 Partinico (PA)
C.F.: 06913770829 tel.: 0919865917 - fax: 0918902855
email: sviluppopep8@gmail.com
pec: sviluppopep8@pec.it



ID	Comune di Camporeale	
Foglio di Mappa. n°	19	Particella 462
scala	1:10	

PIANTA PIANO TERRA - STATO DI FATTO

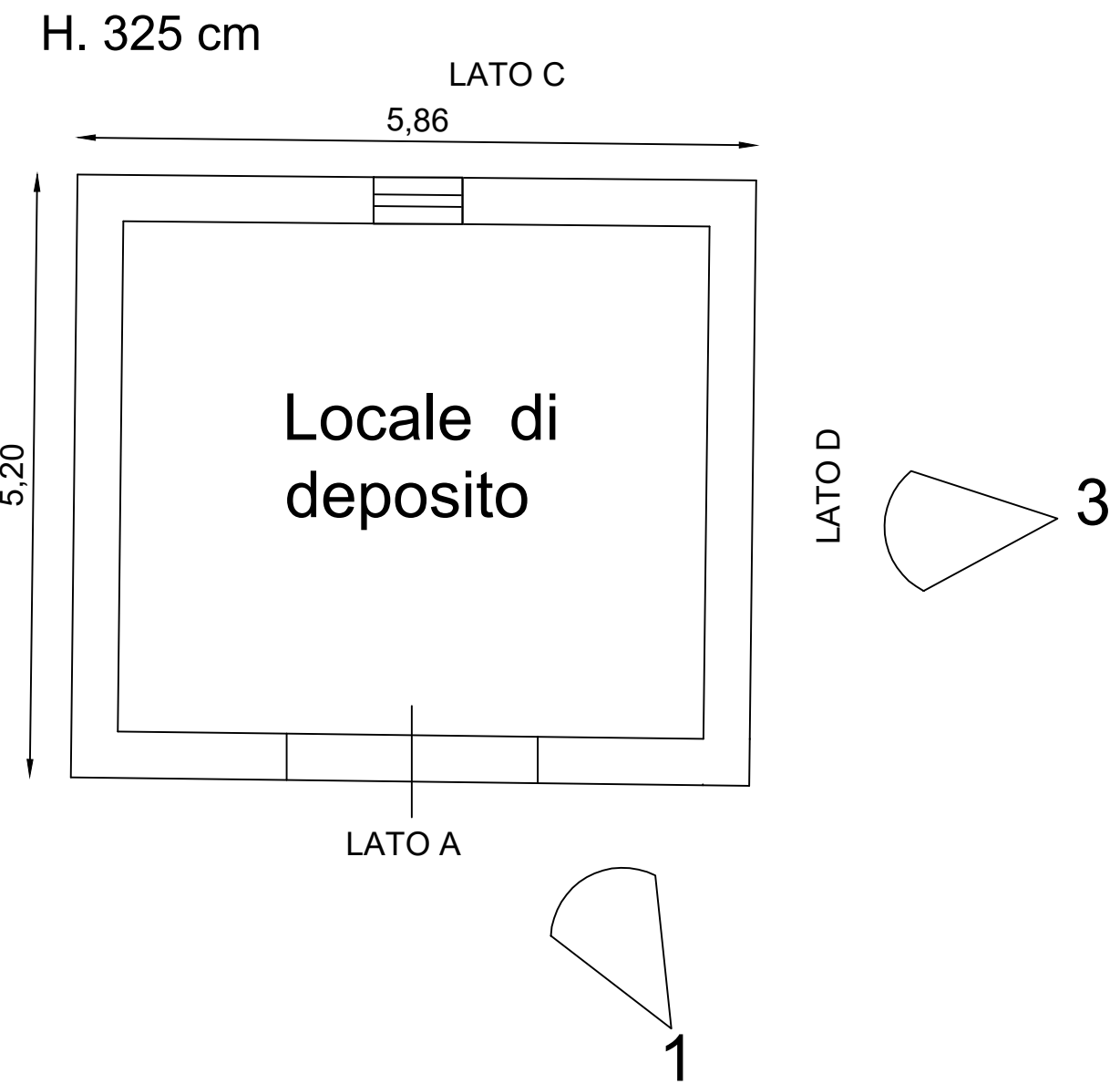

INQUADRAMENTO SU ORTOFOTO



FOTO N.2



FOTO N.3

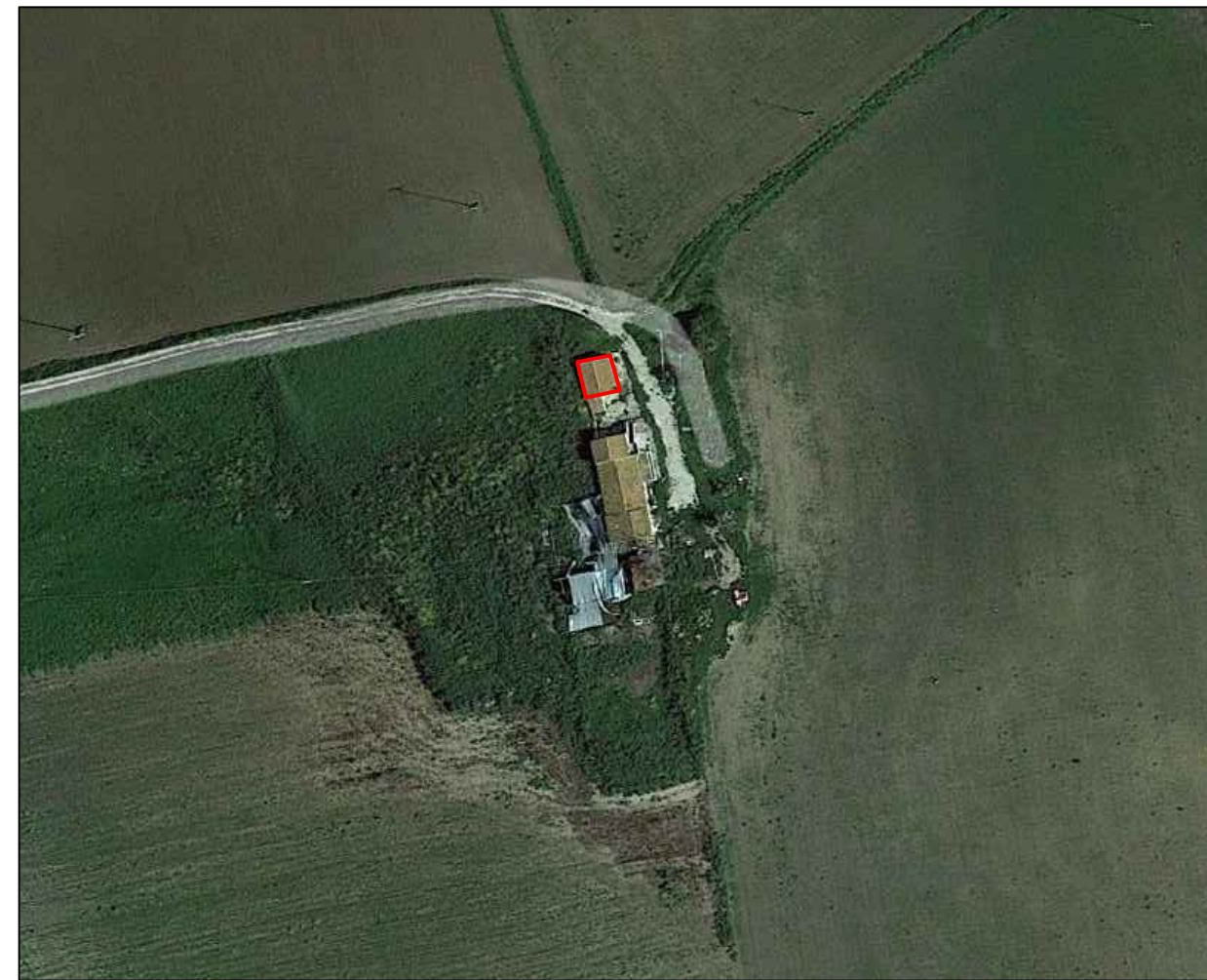

FOTO N.1

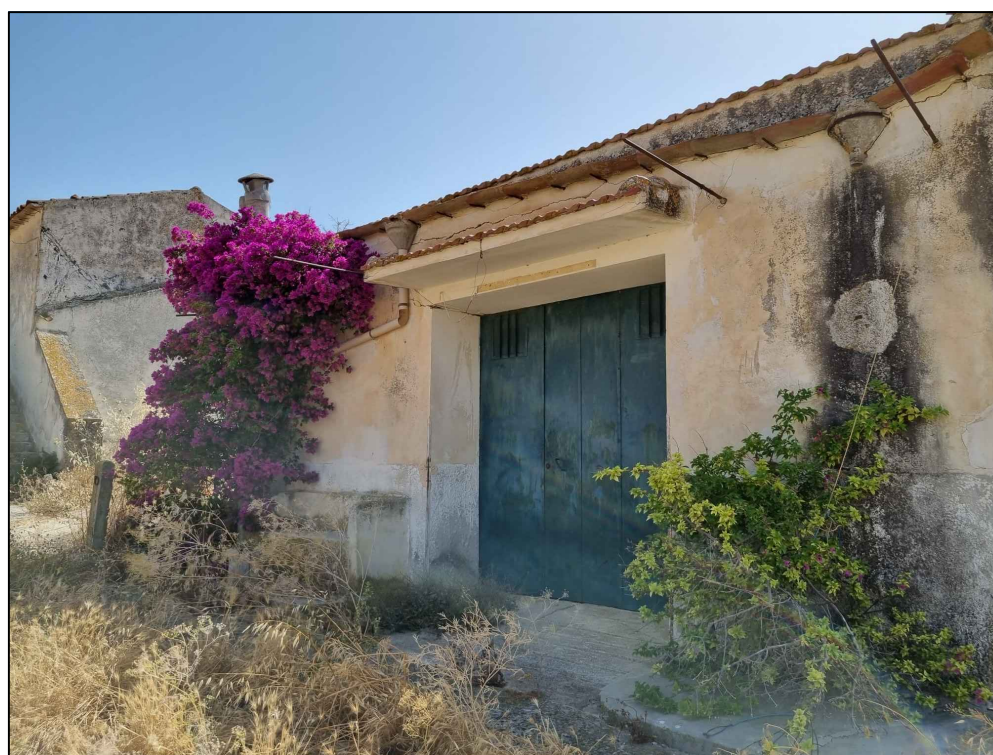

PIANTA PIANO TERRA - STATO FUTURO

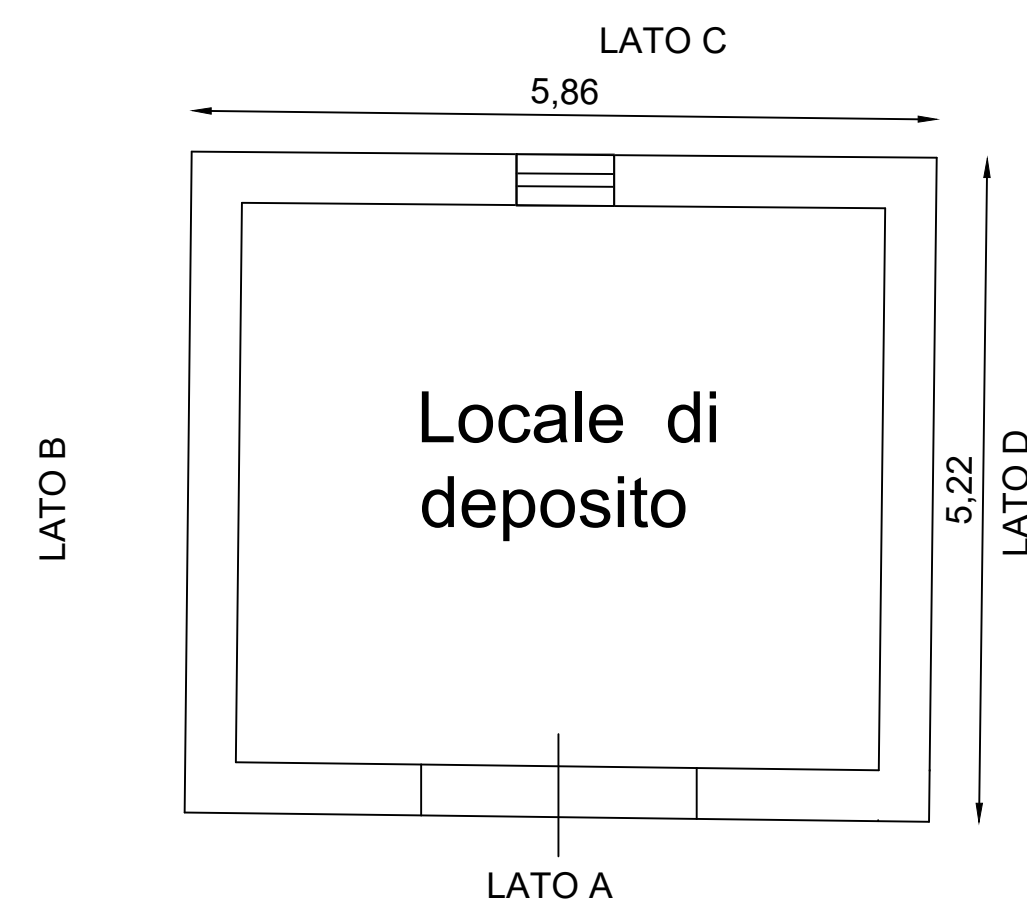

PIANTA COPERTURA - STATO FUTURO

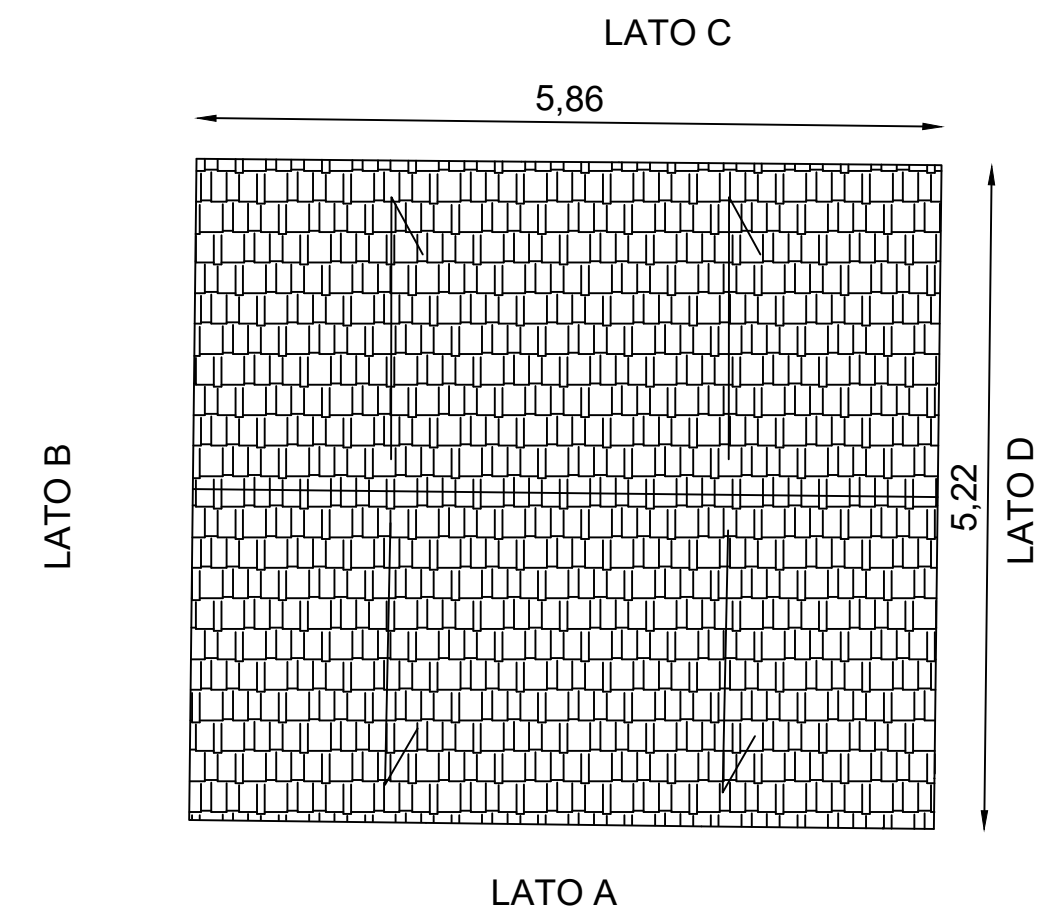

PROSPETTO LATO A - STATO FUTURO

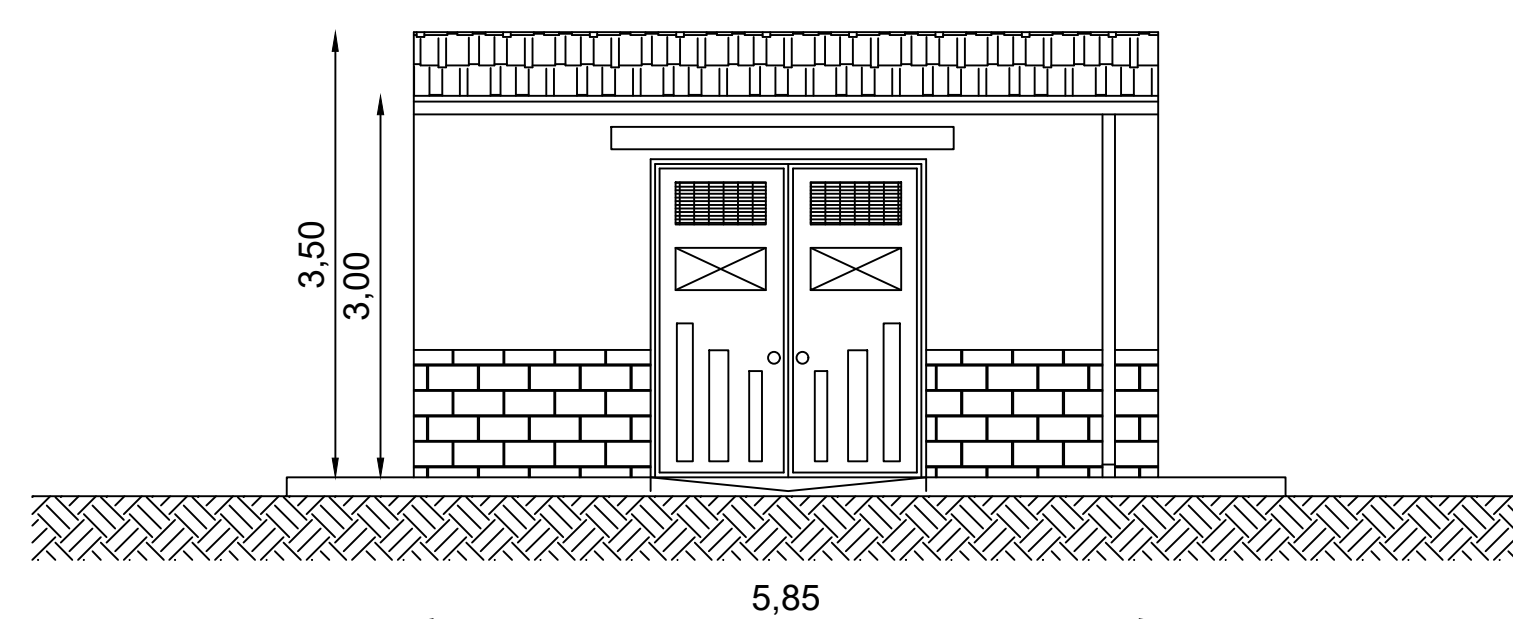

PROSPETTO LATO D - STATO FUTURO

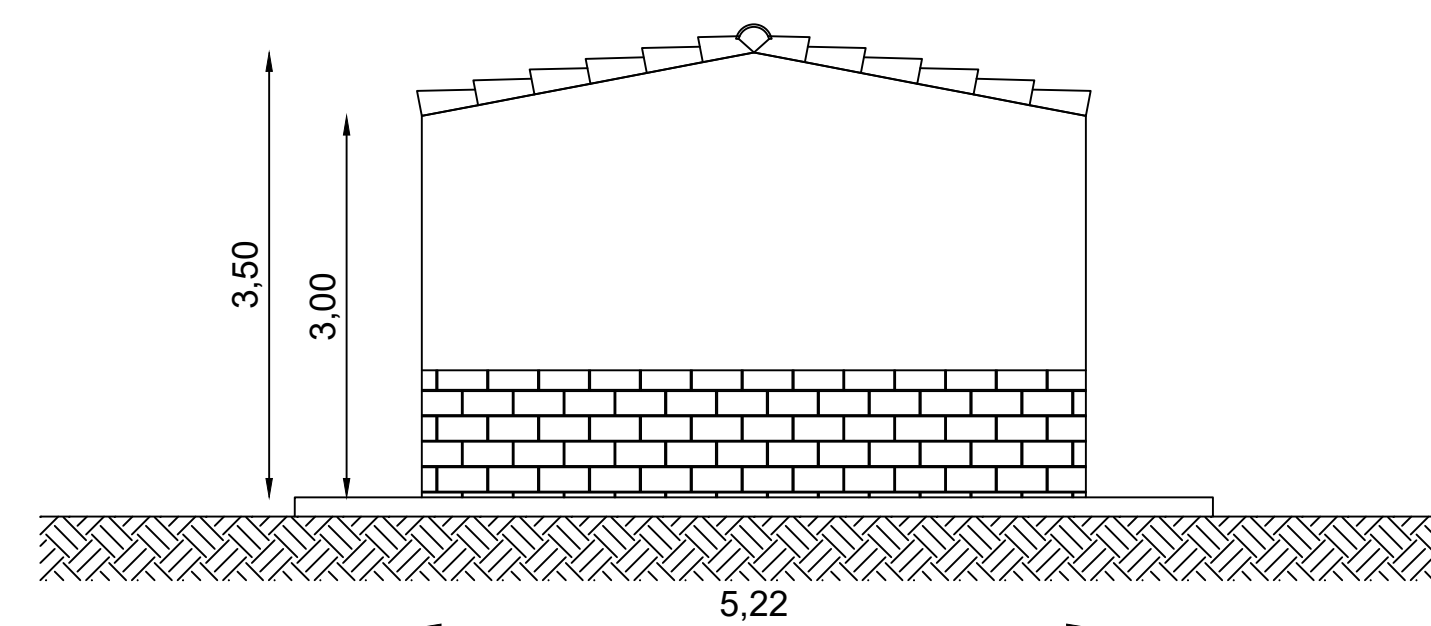

STATO DI FATTO

STATO FUTURO

ID	Comune di Camporeale	
14	Foglio di Mappa. n° 24	Particella 293
	scala 1:10	

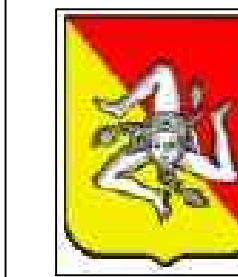

REGIONE SICILIA
CITTA' METROPOLITANA DI PALERMO
LIBERO CONSORZIO COMUNALE DI TRAPANI

PROGETTO: Località Impianto
COMUNE DI MONREALE (PA) E COMUNE DI CAMPOREALE (PA)
CONTRADE TERMINI, MANDRANOVA E PIZZILLO
Località Connessione
COMUNE DI GIBELLINA (TP) CONTRADA CASUZZE

Oggetto:
PROGETTO DEFINITIVO
Realizzazione impianto agro-fotovoltaico denominato "S&P 8" con
potenza di picco 317.679,60 kWp e potenza nominale 250.000 kW

CODICE ELABORATO:			
PROPONENTE	TIPOLOGIA DOCUMENTO	PROGRESSIVO	REV
SP8	EPD	023	00
EPD = ELABORATO DEL PROGETTO DIGITALE;		REL = RELAZIONE;	
ADD = ALTRA DOCUMENTAZIONE;		IST = ISTANZA	

DATA:
04/07/2022

ELABORATO:
SP8EPD023_00
Progetto di restauro e recupero del fabbricato rurale 14

TAV:
EPD023

SCALA:
VARIE

Rev.	Data Rev.	Data Rev.

PROGETTISTI:

Ing. Sapienza Angelo



Ing. Rizzuto Vincenzo



SPAZIO RISERVATO PER LE APPROVAZIONI

SOCIETA':
S&P 8 S.R.L.
SICILIA E PROGRESSO
sede legale: Corso dei Mille 312, 90047 Partinico (PA)
C.F.: 06913770829 tel.: 0919865917 - fax: 0918902855
email: sviluppousep8@gmail.com
pec: sviluppousep8@pec.it

