IMPIANTO AGRO-FOTOVOLTAICO S&P 8 - MANDRANOVA

SCALA 1:5.000

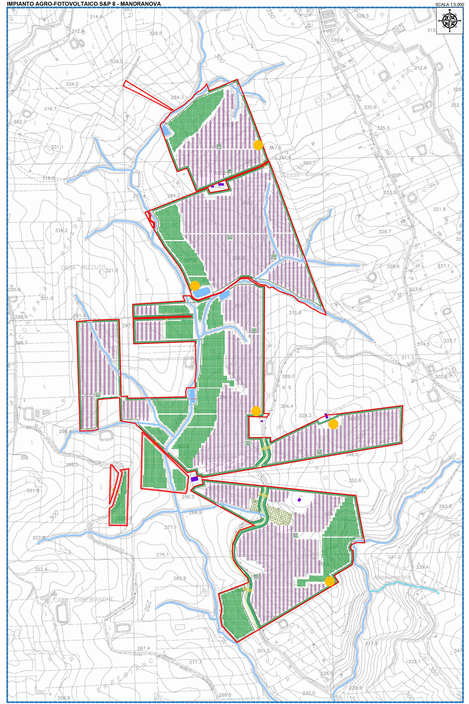

IMPIANTO AGRO-FOTOVOLTAICO S&P 8 - TERMINI

SCALA 1:5.000

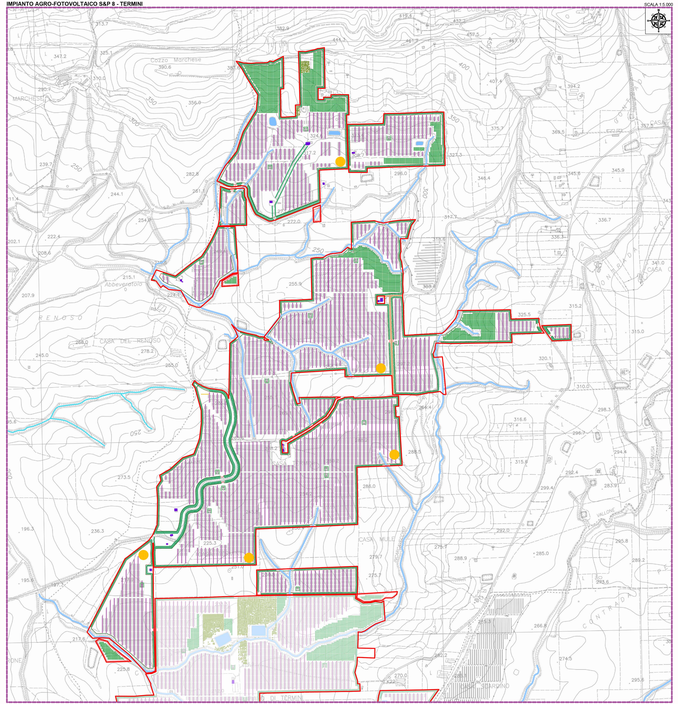

IMPIANTO AGRO-FOTOVOLTAICO S&P 8 - PIZZILLO E STAZIONE DI TRASFORMAZIONE - SMISTAMENTO

SCALA 1:5.000

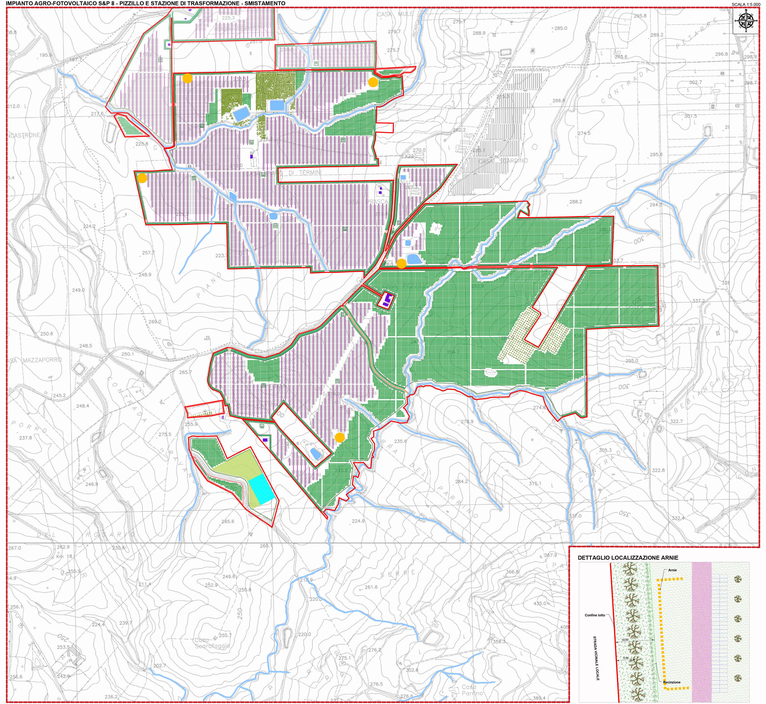

DETTAGLIO LOCALIZZAZIONE ARNIE

IMPIANTO AGRO-FOTOVOLTAICO "S&P8" SU CTR

SCALA 1:20.000

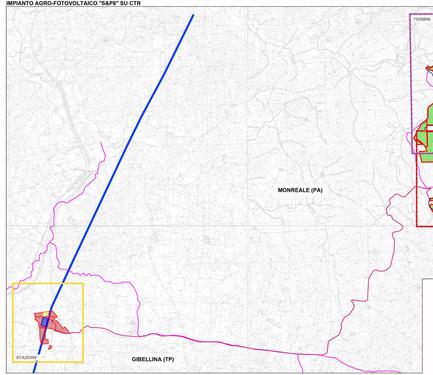

STAZIONE AT S&P 8 UTENTE - RETE - GIBELLINA (TP)

SCALA 1:5.000

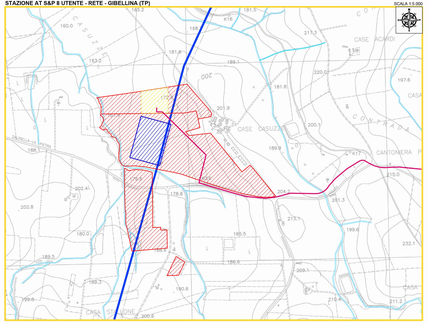

LEGENDA

- Sito d'intervento
- Recinzione
- Tracciato cavidotto MT
- Tracciato dorsale AT
- Linea AT
- Area interessata dall'impianto
- Area interessata dalla stazione AT RETE/UTENTE
- Stazione di rete
- Stazione UTENTE S&P 8
- Stazione di trasformazione-smistamento
- Fabbricati rurali
- Localizzazione arnie
- Viabilità interna
- Viabilità rurale interpoderale
- Uliveto esistente
- Area a verde arborea
- Valorizzazione agronomica - Ulivi intercettati
- Valorizzazione agronomica - Sulla
- Struttura pannelli
- Cabina Inverter, Trasformazione e Storage

REGIONE SICILIA
CITTA' METROPOLITANA DI PALERMO
LIBERO CONSORZIO COMUNALE DI TRAPANI

PROGETTO: Località Impianto:
COMUNE DI MONREALE (PA) E COMUNE DI CAMPOREALE (PA)
CONTRADE TERMINI, MANDRANOVA E PIZZILLO
Località Cimmarusa
COMUNE DI GIBELLINA (TP) CONTRADA CASIZZE

Tipo:

PROGETTO DEFINITIVO

Realizzazione impianto agro-fotovoltaico denominato "S&P 8" con potenza di picco 317.679,60 kWp e potenza nominale 250.000 kW

COD.ELAB.GARA/ELEC.	DISCIPLINA/ELEC.	PROGRESSIVO	REV.
SP8PTW24_00-SAP_R-IMPIANTO-IT-LDA-Layout_localizzazione_arnie	DOC - DOCUMENTO PTW - PROGETTO TECNICO AMB - AMBIENTALE GEO - GEOLOGIA	00 - LIVELLO UNICO	00

REV.	DATA REV.	DATA EMI.

ELABORATO: SP8PTW24_00-SAP_R-IMPIANTO-IT-LDA-Layout_localizzazione_arnie

CUP:	SCALA:
EPD024	VARIE

PROGETTISTI:
Ing. Sergio Arcuti
Ordine Ingegneri Trapani n. 1000
Ing. Renato Vincenzo
Ordine Ingegneri Trapani n. 1000
Dott. Agronomo Gabriele Gianchino
Ordine Dottori Agronomi e Forestali Trapani n. 1000

SPAZIO RISERVATO PER LE APPROVAZIONI

SOCIETA':
S&P 8 S.R.L.
SOCIETÀ DI PROGETTO
sede legale: Corso dei Mille 317, 91027 Partanna (TP)
P.IVA 02611930810 - REA TP-189000 - Capitale Sociale € 10.000,00 i.v.
email: info@sp8srl.com
pec: sp8srl@legalmail.it

SP8 SCALA 8 PROGRESSIVO