Impianto drenante area temporanea di sosta: Impianto di prima pioggia e disoleatore
Scala 1:200

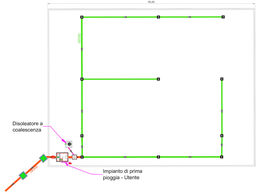

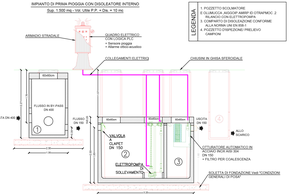

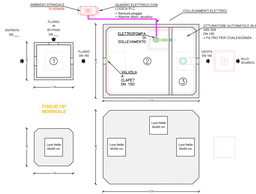

Particolari costruttivi Sistema Smaltimento acque Prima Pioggia
Scala 1:25

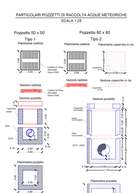

SCAVO LINEA MT

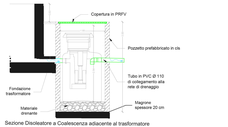

Sezione Disoleatore a Coalescenza adiacente al trasformatore
Scala 1:25

LEGENDA

- Sito drenante
- Tracciato cavidotto MT
- Tracciato cavidotto AT
- Cantiere
- Tubazione in PVC SN4 (D110)
- Tubazione in HDPE CRS SN8 (D315)
- Tubazione in HDPE CRS SN8 (D400)
- Vasca tubazione
- Cantiere di raccolta acque
- Pozzetto in cls

AREE DI CANTIERE	mq	%
Area uffic/servizi di cantiere	3945	10%
Area di sosta	15.983	39%
Area stoccaggio materiale da costruzione	20.760,00	51%
Area stoccaggio materiale di risulta	7.020,00	17%
Totale	40.688,00	

IMPIANTO AGRO-FOTOVOLTAICO S&P 8 - MANDRANOVA

SCALA 1:5.000

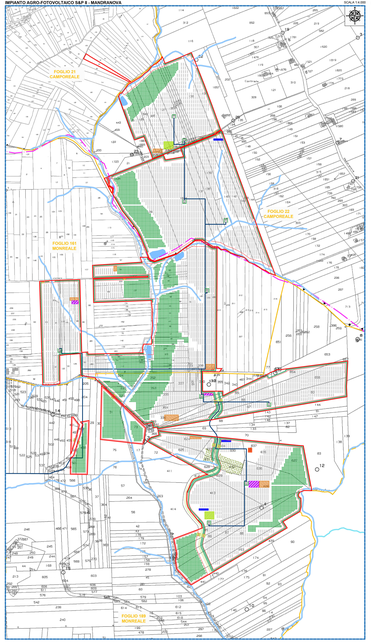

IMPIANTO AGRO-FOTOVOLTAICO S&P 8 - TERMINI

SCALA 1:5.000

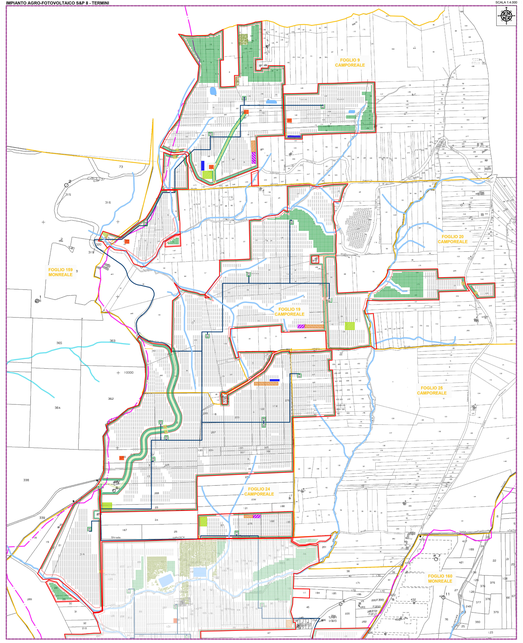

IMPIANTO AGRO-FOTOVOLTAICO S&P 8 - PIZZILLO E STAZIONE DI TRASFORMAZIONE - SMISTAMENTO

SCALA 1:5.000

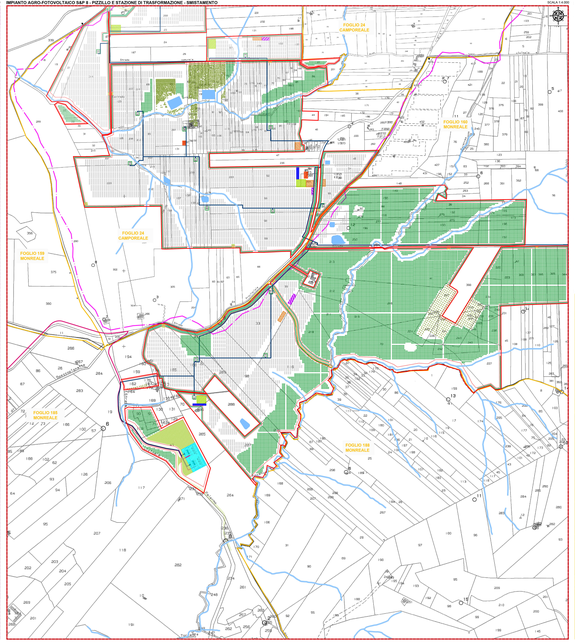

IMPIANTO AGRO-FOTOVOLTAICO "S&P8" SU CTR

SCALA 1:25.000

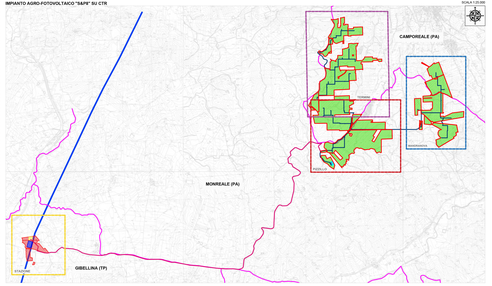

STAZIONE AT S&P 8 UTENTE - RETE - GIBELLINA (TP)

SCALA 1:5.000

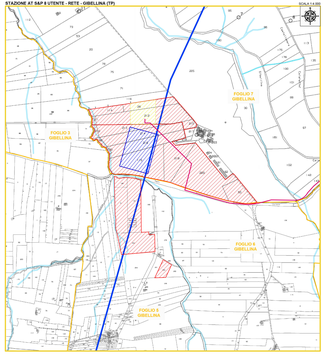

LEGENDA

- Sito drenante
- Confini catastali
- Recinzione
- Linea AT
- Tracciato cavidotto MT
- Tracciato cavidotto AT
- Area interessata dall'impianto agrivoltaico "S&P8"
- Area di deposito provvisorio materiale di risulta
- Stazione di rete
- Stazione UTENTE S&P 8
- Stazione di trasformazione/ smistamento
- Viabilità interna
- Viabilità rurale interpoderale
- Area arborea - Uliveto
- Uliveto esistente
- Aree uffici/servizi di cantiere
- Aree parcheggio
- Aree di sosta e sfarinamento
- Aree di stoccaggio provvisorio materiale da costruzione
- Aree di deposito provvisorio materiale di risulta
- Viabilità interna e servizi
- Struttura pannelli
- Cabina Inverter, Trasformatore e Storage

REGIONE SICILIA
CITTA' METROPOLITANA DI PALERMO
LIBERO CONSORZIO COMUNALE DI TRAPANI

Località Impianto:
COMUNI DI MONREALE (PA) E CAMPOREALE (PA)
CONTRADE TERMINI, MANDRANOVA E PIZZILLO
COMUNE DI GIBELLINA (TP) STAZIONE CARLOZZO

PROGETTO DEFINITIVO

Realizzazione impianto agro-fotovoltaico denominato "S&P 8" con potenza di picco 52,476 MWp e potenza nominale 200 MW

REVISIONE	DESCRIZIONE	DISEGNATO	CONTROLLATO	APPROVATO	DATA
00	EMISSIONE				Nov 2022

SCALA:	FORMATO:
DATA: Nov 2022	
DISEGNO:	
CODICE ELABORATO:	

IPD025

SIMPETRE SHARP DEVELOPMENT 8 SRL
Via Lorenzo Ghiberti, 27 - 00147 Roma (RM)
P.IVA 16736251005

Progettista: ARCH. ANGELO GRILLO
Ordine degli Architetti di Trapani n. 377

Responsabile Integrazione Prestazioni Specialistiche: ING. GIUSEPPE MARSALA
Ordine degli Ingegneri di Trapani n. 724

Layout_di_cantiere

T-1.002

SPAZIO RISERVATO PER L'APPROVAZIONE

SAF PLAN S.r.l.
Via Lorenzo Ghiberti, 27 - 00147 Roma (RM)
C.F./P.IVA 16736251005 - R.E.A. RM-1677518
Società soggetta a direzione e coordinamento di SIMPETRE SHARP DEVELOPMENT 8 SRL