IMPIANTO AGRO-FOTOVOLTAICO S&P 8 - MANDRANOVA

SCALA 1:5.000

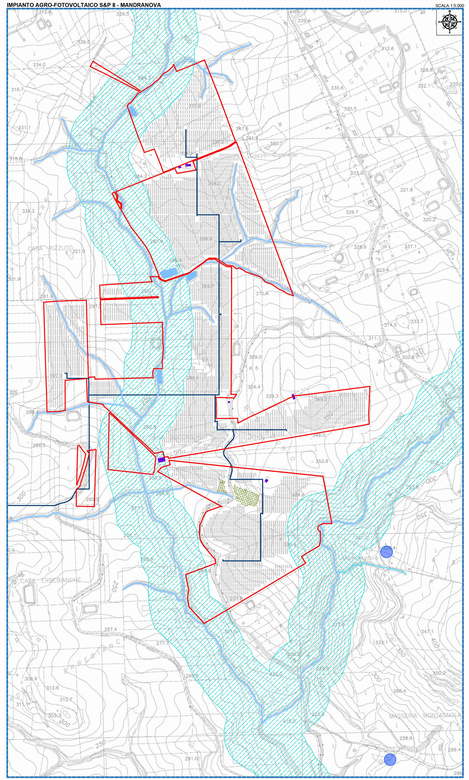

IMPIANTO AGRO-FOTOVOLTAICO S&P 8 - TERMINI

SCALA 1:5.000

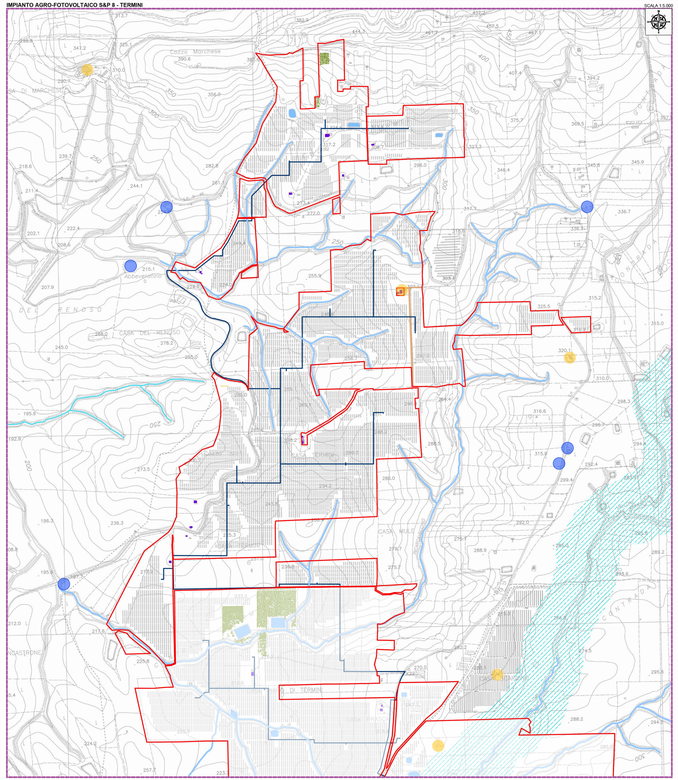

IMPIANTO AGRO-FOTOVOLTAICO S&P 8 - PIZZILLO E STAZIONE DI TRASFORMAZIONE - SMISTAMENTO

SCALA 1:5.000

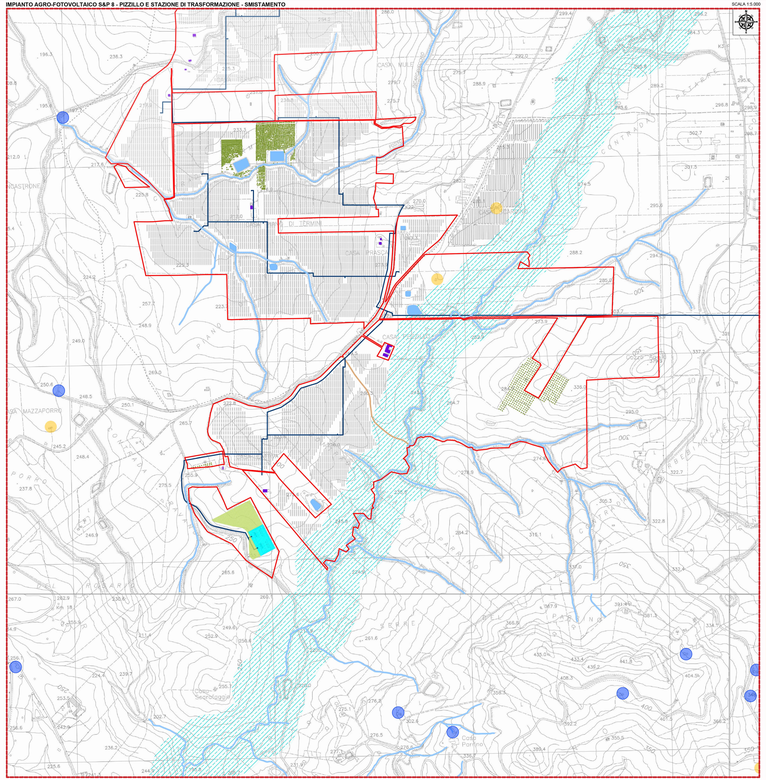

IMPIANTO AGRO-FOTOVOLTAICO "S&P8" SU CTR

SCALA 1:20.000

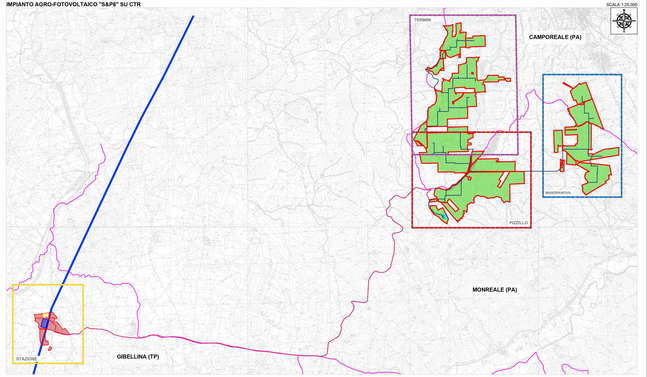

STAZIONE AT S&P 8 UTENTE - RETE - GIBELLINA (TP)

SCALA 1:5.000

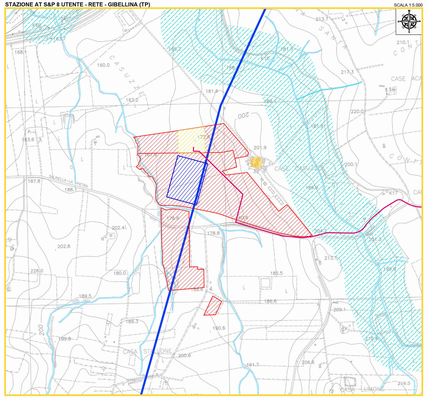

LEGENDA

- Sito d'intervento
- Elettrodotto comunale
- Linea AT
- Reinizione
- Tracciato cavidotto MT
- Tracciato cavidotto AT
- Fabbricati rurali
- Struttura pannelli
- Cabina Inverter, Trasformazione e Storage
- Viabilità rurale interpoderale

Componenti del sistema antropico e naturale

- Aziende, bagli, casali, masserie, casine
- Abbeveratoi, fontane, gebbie, pozzi
- Cumuli di pietra
- Uliveto esistente
- Bacino idrico
- Limite della fascia di rispetto dei boschi e delle aree d'assoluta tutela (D.Lgs n.41/2004, art. 142 ex L.431/1985, art 1).

REGIONE SICILIA
CITTA' METROPOLITANA DI PALERMO
LIBERO CONSORZIO COMUNALE DI TRAPANI

Località Impianto:
COMUNE DI MONREALE (PA) E COMUNE DI CAMPOREALE (PA): CONTRADE TERMINI, MANDRANOVA E PIZZILLO
Località Connessione:
COMUNE DI GIBELLINA (TP): CONTRADA CASUZZE

Oggetto:

PROGETTO DEFINITIVO

Realizzazione impianto agro-fotovoltaico denominato "S&P 8" con potenza di picco 312.679,60 kWp e potenza nominale: 250.000 kW

COORDINATORE PROGETTO	ORDINE PROFESSIONALE	PROFESSIONISTA	N° ORDINE	FIRMA
ARCH.	ARCHITETTO	ARCH. GIUSEPPE	1000	
ARCH. - ELABORAZIONI GRAFICHE DIGITALI		ARCH. - CREAZIONI		
GEOL. - ELABORAZIONI GEOLOGICHE		ARCH. - CREAZIONI		

DATA: 06/07/2022

REV.	DATA	DESCR.	DIS./VER.

ELABORATO:
SP8EPD026_00-SeP_8-IMPIANTO-IT-IDP
Elementi del paesaggio

CIG: EPD026

SCALA: VARIE

PROGETTISTI:

Ing. Sapienza Angelo

Ing. Giacomo Cimino

SPAZIO RISERVATO PER LE APPROVAZIONI

SOCIETA':
S&P 8 S.R.L.
SC Sez. A N.506328/2021
sede legale: Via Ugo La Malfa, 3 Partanna (TP)
c.f. 02717780811 - iscr. REA: TP-189611 - iscr. Albo: B1000
email: info@sep8srl@pec.it
www.sicilia-progresso.com

SICILIA E PROGRESSO