CONTRADA TERMINI

SCALA 1:7.500

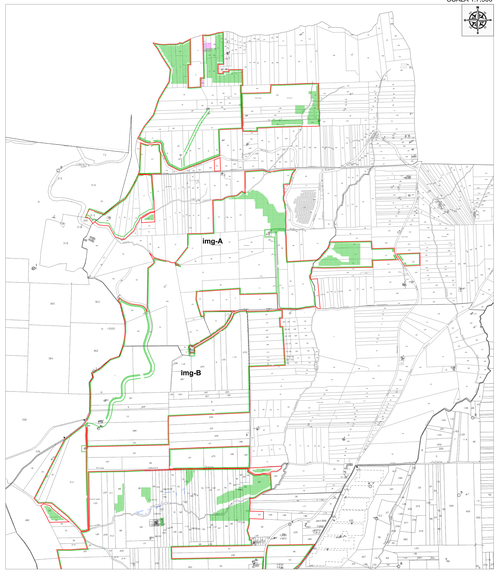

CONTRADA PIZZILLO

SCALA 1:7.500

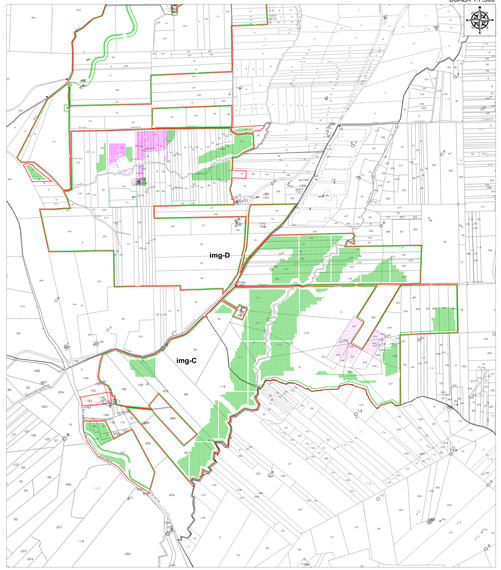

CONTRADA MANDRANOVA

SCALA 1:7.500

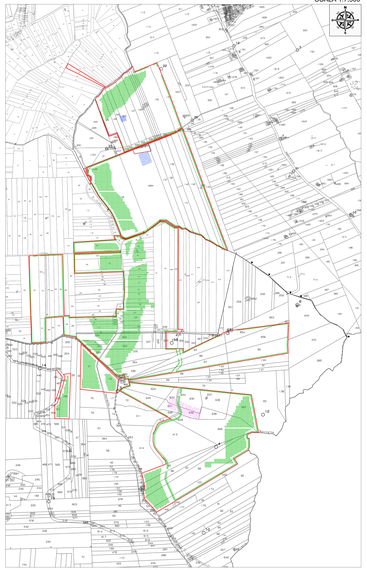

INQUADRAMENTO GENERALE

SCALA 1:20.000

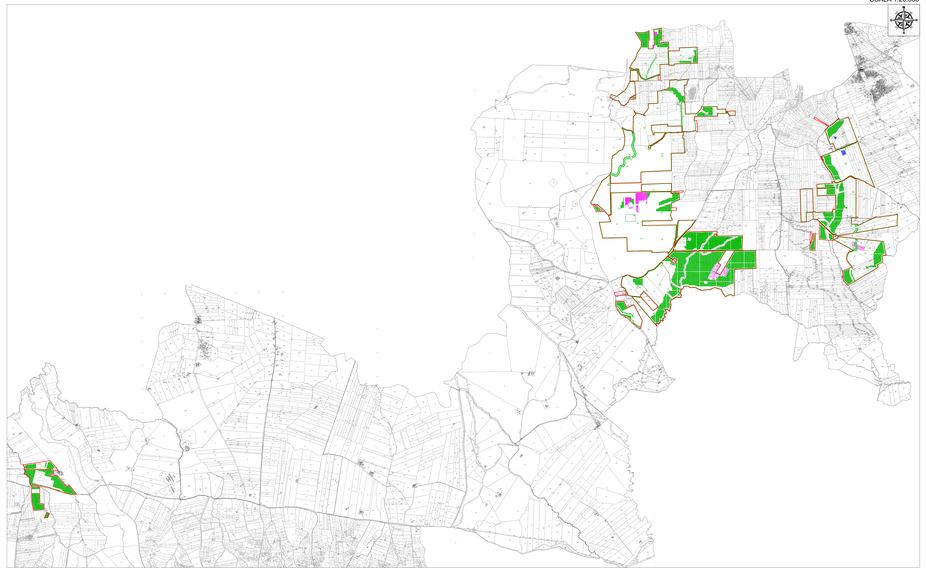

STAZIONE UTENTE

SCALA 1:7.500

LEGENDA

- Sito d'intervento
- Nuovo Ulivo Da Impiantare (Cultivar Cassuzze)
- Ulivo Esistente
- Ulivo Da Espiantare/Reimpiantare
- Punto di Reimpianto

REGIONE SICILIA
CITTA' METROPOLITANA DI PALERMO
LIBERO CONSORZIO COMUNALE DI TRAPANI

PROGETTO:

Località Impianto
COMUNE DI MONREALE (PA). E COMUNE DI CAMPOREALE (PA)
CONTREADE TERMINI, MANDRANOVA E PIZZILLO
Località Connessione:
COMUNE DI GIBELLINA (TP) CONTRADA CASUZZE

Oggetto:

PROGETTO DEFINITIVO

Realizzazione impianto agro-fotovoltaico denominato "S&P 8" con potenza di picco 317.679,60 kWp e potenza nominale 250.000 kW

CODICE ELABORATO					DATA:
REGIONE SICILIA	PROVINCIA PALERMO	COMUNE VARIO	PROGRESSIVO	REV.	04/07/2022
EPD	EPD	EPD	028	00	

AMB = AMBIENTALE; PRO=PROTOTIPO; REL = RELAZIONE;
ARP = ALTRI PROTOTIPI VARIAI; DIS = DISEGNO;

ELABORATO:
SPSEPD028_00-SeP_8-IMPIANTO-IT-ERU-Espianto_Reimpianto_Ulivetti

Rev.	Data Rev.	Descr. Rev.

CAD:	SCALA:
EPD029	VARIE

PROGETTISTI:

Ing. Pellegrino Angelo
ORDINE DEGLI INGEGNERI PROVINCIA DI TRAPANI N. 724 - A
Dr. Bonanno Vincenzo
ORDINE DEGLI AGRONOMI E FORESTALI PROVINCIA DI TRAPANI N. 382
Dr. Agronomo Di Micoli Giuseppe
ORDINE DEGLI AGRONOMI E FORESTALI PROVINCIA DI TRAPANI N. 380

SPAZIO RISERVATO PER LE APPROVAZIONI

SOCIETA':
S&P 8 S.R.L.
SICILIA E PROGRESSO
Sede legale: Corso dei Mille 152, 90047 Partinico (PA)
Codice fiscale e numero di iscrizione: 06366010827
email: info@spsep8@gmail.com
pec: info@spsep8@pec.it

Il presente elaborato non può essere utilizzato per scopi diversi da quelli per i quali è stato redatto. Tutti i diritti riservati ai sensi della legge sul diritto d'autore.