Firmato digitalmente da:
RICCIARDINI PIETRO
Firmato il 15/07/2022 09:20
Seriale Certificato: 709886
Valido dal 08/09/2021 al 08/09/2024
InfoCamere Qualified Electronic Signature CA

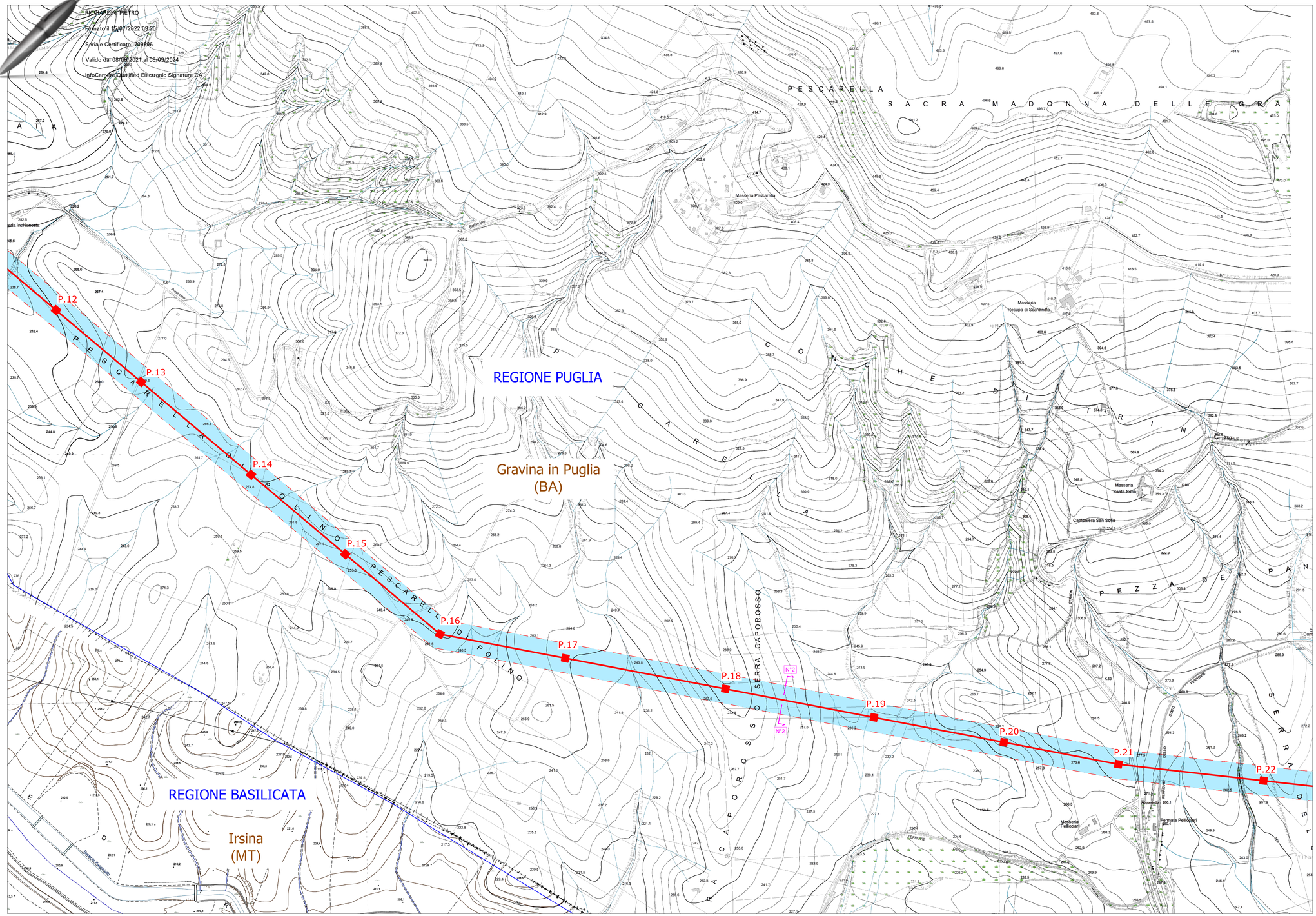

INQUADRAMENTO - scala 1:200.000

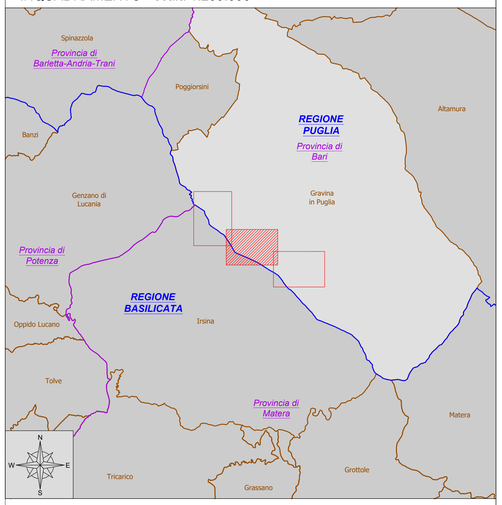

LEGENDA:

- Limiti Regionali
- Limiti Comunali
- Elettrodotto aereo AT 380 kV esistente "Matera - Genzano"

OPERE IN PROGETTO:

- Stazione Utente Edison "SU Serra del Corvo"
- Stazione Elettrica Terna 380/150 kV in progetto (Opera in carico ad altro produttore)
- Raccordi aerei entra/esci 380 kV sulla "Matera - Genzano"
- Elettrodotto aereo di utenza a 380 kV "SU Serra del Corvo - SE Gravina"
- Elettrodotto in cavo interrato di utenza a 380 kV "SU Serra del Corvo - SE Gravina"
- Elettrodotto aereo a 380kV "Matera - Genzano" da demolire
- Distanza di Prima Approssimazione
- N°1 Posizione delle sezioni di calcolo riportate nella relazione CEM

Fonte dati basi cartografiche CTR:
Geoportale Regione Puglia:
CTR scala 5.000 http://www.sit.puglia.it/
Geoportale Regione Basilicata:
CTR scala 5.000 https://rsdi.regione.basilicata.it/

ORDINE DEI GEOLOGI DELLA LOMBARDIA
MICHELE RICCIARDINI
Albo n. 1099 ap
Sezione A

ORDINE DEGLI INGEGNERI DELLA PROVINCIA DI SONDRIO
Dott. Ing. PIETRO RICCIARDINI
n. 448 Sezione A
a-Civile e ambientale
b-Industriale
c-Dell'informazione

Impianto di pompaggio"SERRA DEL CORVO"

PTO connessione utente alla RTN

Comune di Gravina in Puglia (BA)

COMMITTENTE

EDISON EDF GROUP

PROGETTAZIONE

GEOTECH S.r.l.
SOCIETA' DI INGEGNERIA
Via T.Nani, 7 Morbegno (SO)
Tel. +39 0342610774
E-mail: info@geotech-srl.it
Sito: www.geotech-srl.it

TITOLO ELABORATO

Corografia di progetto con Distanza di Prima Approssimazione

SCALA	1:5.000
COMMESSA	G885
CODIFICA DOCUMENTO	G885_DEF_T_019_Coro_DPA_2-3_REV00

REV.	DESCRIZIONE	DATA	REDATTO	VERIFICATO	APPROVATO
4					
3					
2					
1					
0			Geotech S.r.l.	Geotech S.r.l.	Geotech S.r.l.

1 2 3 4 5 6 7 8 9 10 11 12 13 14 15 16 17

Questo disegno non può essere riprodotto, nè utilizzato altrove, nè ceduto a terzi in tutto o in parte senza il consenso scritto degli autori