



COMUNE DI ASCOLI
SATRIANO



REGIONE PUGLIA

PROGETTO RELATIVO ALLA COSTRUZIONE ED ESERCIZIO DI UN IMPIANTO AGROVOLTAICO DI POTENZA PARI A 40,1 MWp E RELATIVO COLLEGAMENTO ALLA RETE ELETTRICA - IMPIANTO "ASCOLI 40" UBICATO IN AGRO DEL COMUNE DI ASCOLI SATRIANO (FG)

ELABORATO:

Interferenze_AT_PPTR - Area vasta (buffer 3 km)

IDENTIFICAZIONE ELABORATO

Livello Prog.	Codice Rintracciabilità	Tipo Doc.	Sez. Elaborato	N° Foglio	Tot. Fogli	N° Elaborato	DATA	SCALA
DEF	202000901		01	---	---	IT0PW001.PD.01.EG.05	Agosto 2021	1:30.000

REVISIONI

REV	DATA	DESCRIZIONE	ESEGUITO	VERIFICATO	APPROVATO
1	Mag 2022	INTEGRAZIONI MIC			

PROGETTAZIONE



MAYA ENGINEERING SRLS
C.F./P.IVA 08365980724
Dott. Ing. Vito Calio
Amministratore Unico
4, Via San Girolamo
70017 Putignano (BA)
M.: +39 328 4819015
E.: v.calio@maya-eng.com
PEC: vito.calio@ingpec.eu

MAYA ENGINEERING SRLS
4, Via San Girolamo
70017 Putignano (BA)
C.F./P.IVA 08365980724

(TIMBRO E FIRMA)

TECNICO SPECIALISTA

Dott. Ing. Vito Calio
4, Via San Girolamo
70017 Putignano (BA)
M.: +39 328 4819015
E.: v.calio@maya-eng.com



(TIMBRO E FIRMA)

SPAZIO RISERVATO AGLI ENTI

RICHIEDENTE

LUMINORA ASCOLI SRL

Via Tevere, 41
00198-Rome (RM)
P.IVA 16073251007

(TIMBRO E FIRMA PER BENESTARE)

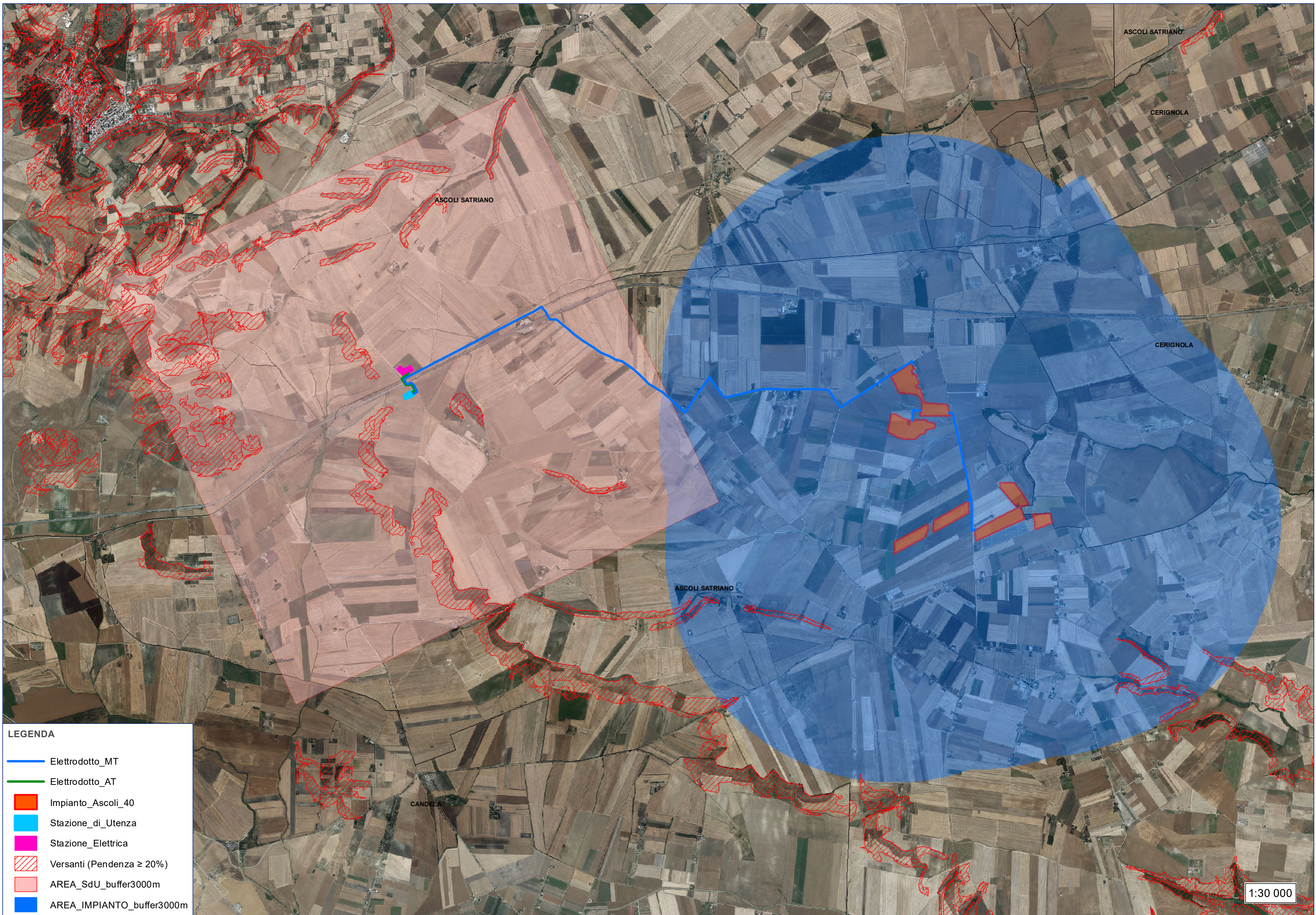

LEGENDA

- Elettrodotta_MT
- Elettrodotta_AT
- Impianto_Ascoli_40
- Stazione_di_Utenza
- Stazione_Elettrica
- Versanti (Pendenza $\geq 20\%$)
- AREA_SdU_buffer3000m
- AREA_IMPianto_buffer3000m

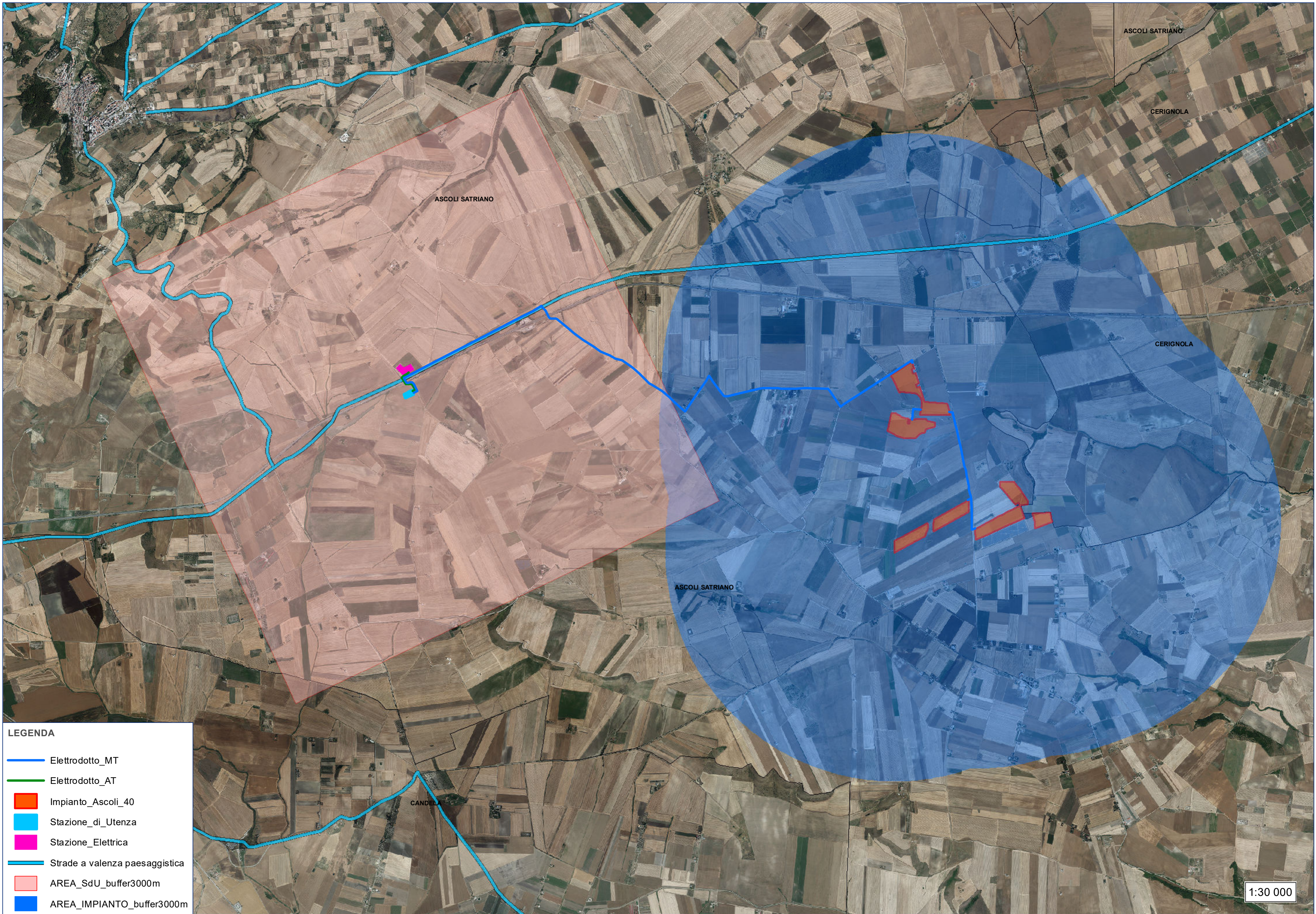

LEGENDA

- Elettrodotto_MT
- Elettrodotto_AT
- Impianto_Ascoli_40
- Stazione_di_Utenza
- Stazione_Elettrica
- Strade a valenza paesaggistica
- AREA_SdU_buffer3000m
- AREA_IMPianto_buffer3000m

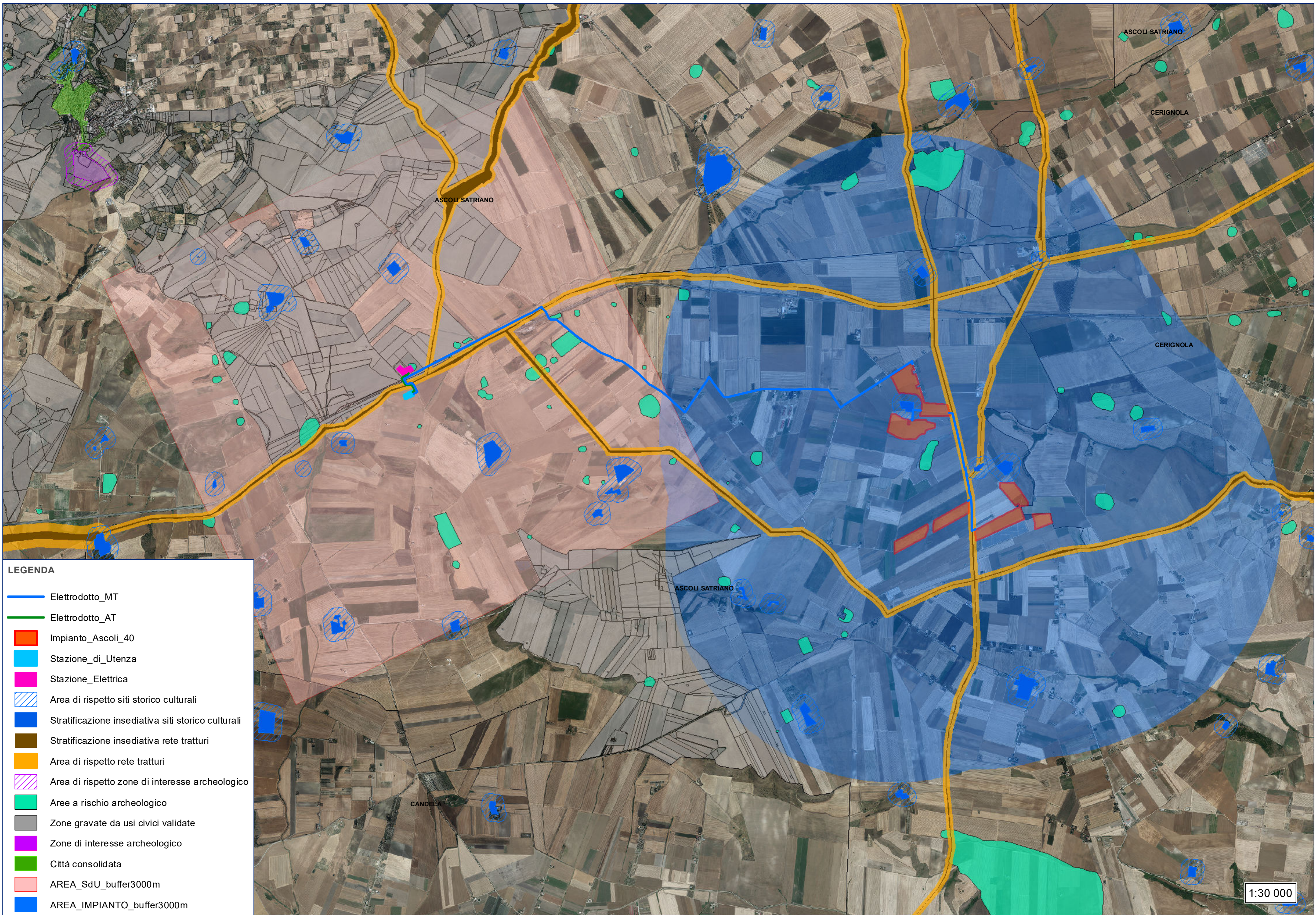

LEGENDA

- Elettrodotto_MT
- Elettrodotto_AT
- Impianto_Ascoli_40
- Stazione_di_Utenza
- Stazione_Elettrica
- Area di rispetto siti storico culturali
- Stratificazione insediativa siti storico culturali
- Stratificazione insediativa rete tratturi
- Area di rispetto rete tratturi
- Area di rispetto zone di interesse archeologico
- Aree a rischio archeologico
- Zone gravate da usi civici validate
- Zone di interesse archeologico
- Città consolidata
- AREA_SdU_buffer3000m
- AREA_IMPianto_buffer3000m

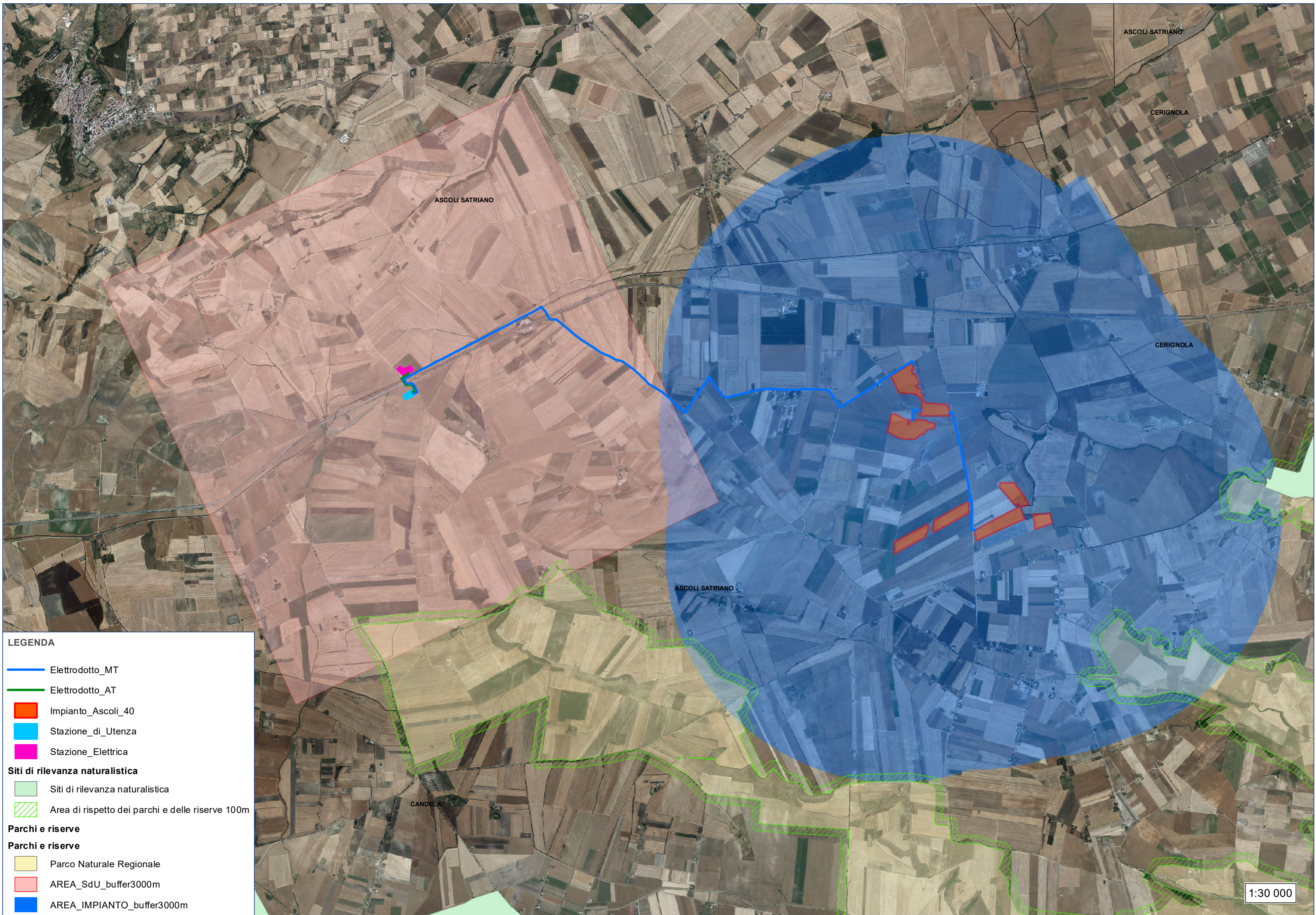

LEGENDA

- Elettrodotto_MT
- Elettrodotto_AT
- Impianto_Ascoli_40
- Stazione_di_Utenza
- Stazione_Elettrica

Siti di rilevanza naturalistica

- Siti di rilevanza naturalistica
- Area di rispetto dei parchi e delle riserve 100m

Parchi e riserve

Parchi e riserve

- Parco Naturale Regionale
- AREA_SdU_buffer3000m
- AREA_IMPianto_buffer3000m

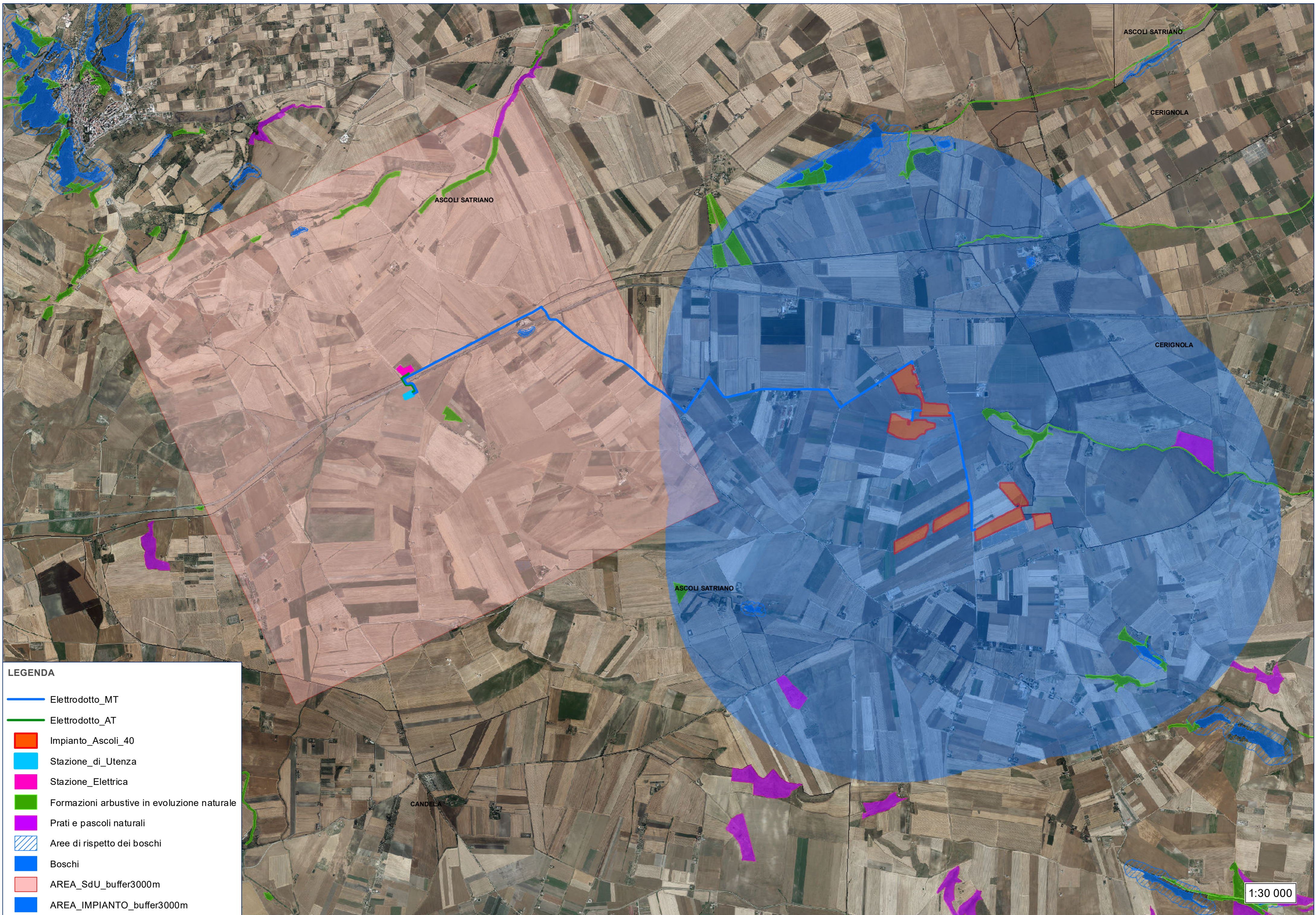

LEGENDA

- Elettrodotto_MT
- Elettrodotto_AT
- Impianto_Ascoli_40
- Stazione di Utanza
- Stazione Elettrica
- Formazioni arbustive in evoluzione naturale
- Prati e pascoli naturali
- Aree di rispetto dei boschi
- Boschi
- AREA_SdU_buffer3000m
- AREA_IMPianto_buffer3000m

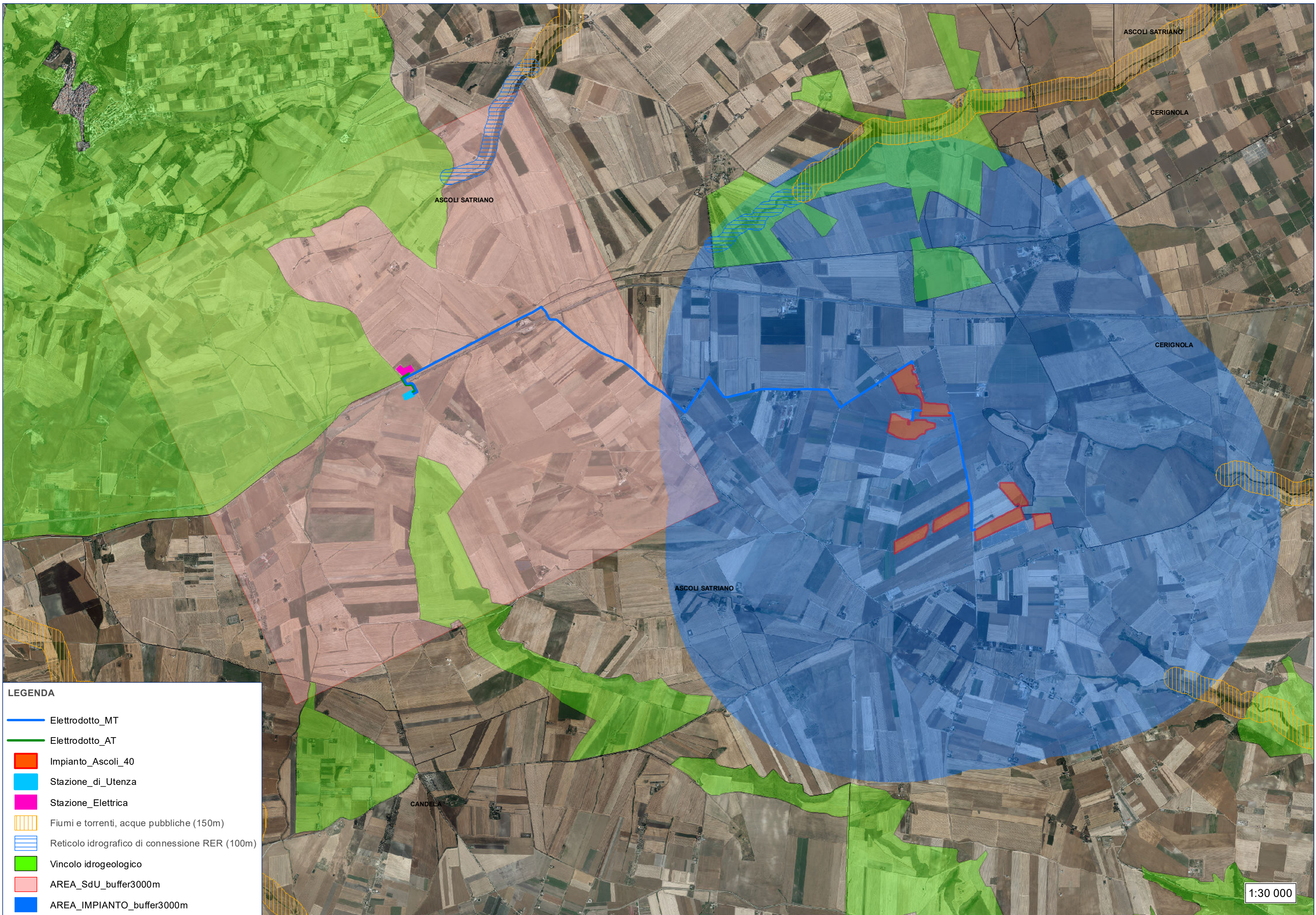

LEGENDA

- Elettrodotti_MT
- Elettrodotti_AT
- Impianto_Ascoli_40
- Stazione_di_Utenza
- Stazione_Elettrica
- Fiumi e torrenti, acque pubbliche (150m)
- Reticolo idrografico di connessione RER (100m)
- Vincolo idrogeologico
- AREA_SdU_buffer3000m
- AREA_IMPianto_buffer3000m