

ADB - PGRA - CARTA DEL RISCHIO DI ALLUVIONI

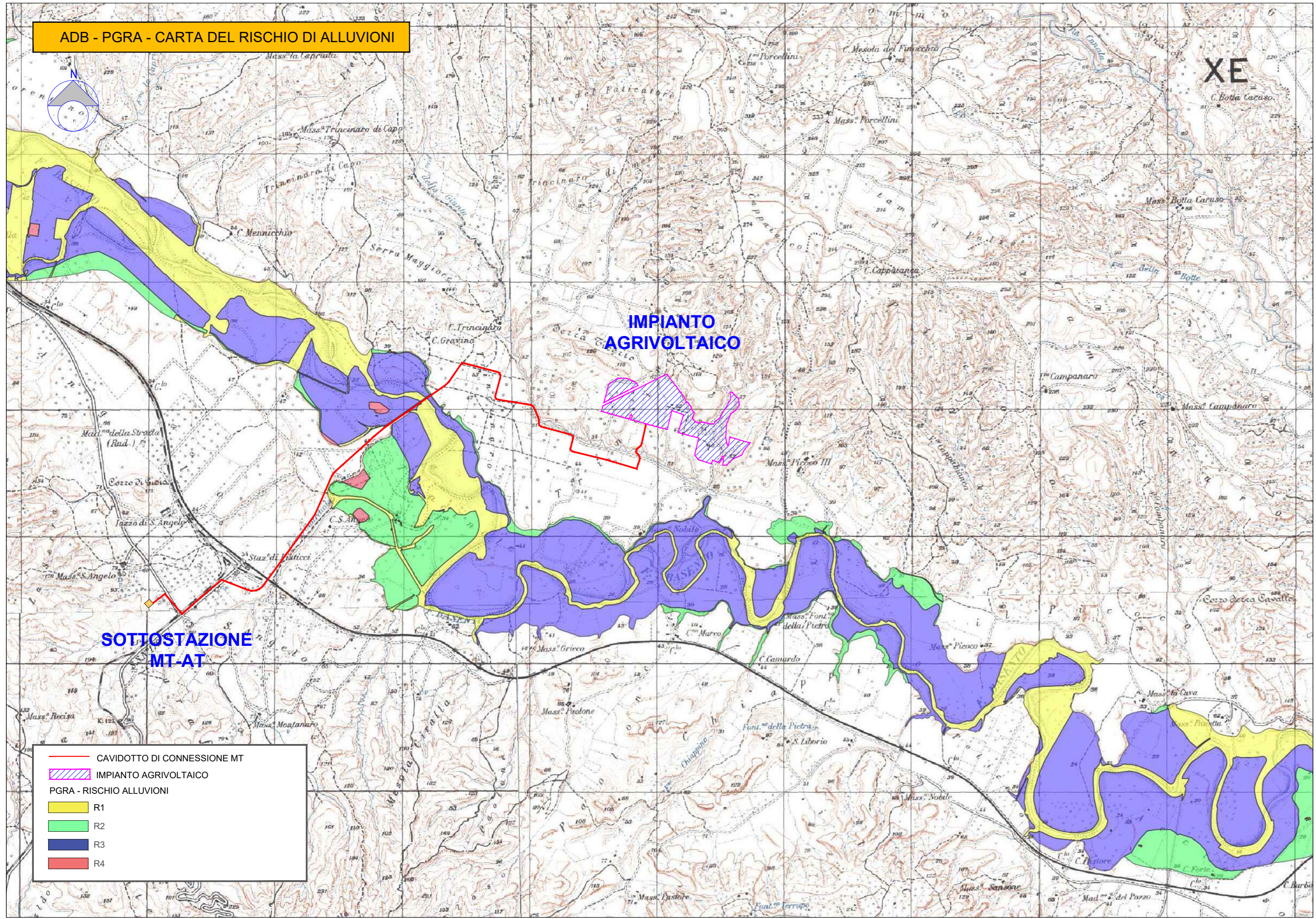

— CAVIDOTTO DI CONNESSIONE MT
 IMPIANTO AGRIVOLTAICO
 PGRA - RISCHIO ALLUVIONI
 R1
 R2
 R3
 R4



"TRINCINARO"		
1	PROGETTO REV 00	MR 11/21
REV	DESCRIZIONE E REVISIONE	Sigla Data Firma
EMESSO		

<p>GVC SERVIZI DI INGEGNERIA</p> <p>Via della Pineta 1 - 85100 - Potenza email: info@gvcingegneria.it website: www.gvcingegneria.it C.F. e P.IVA 01737760767 F.E.C. gvcir@ggapee.it</p> <p>Direttore Tecnico: dott. ing. MICHELE RESTAINO</p> <p>Collaboratori GVC s.r.l. per il progetto: dott. ing. GIORGIO MARIA RESTAINO dott. ing. CARLO RESTAINO dott. ing. ALESSANDRO ZOLFANELLI</p> <p>GVC s.r.l. Direttore Tecnico Ing. Michele Restaino</p>	<p>Nuova Atlantide soc. coop. a r.l. Località Palazzo snc - 75011 Accettura - Matera email: progettazione@nuovaatlantide.com</p> <p>Direttore Tecnico: geol. ANTONIO DI BIASE</p> <p>Collaboratore per il progetto: geol. TOMMASO SANTOCHRICO</p> <p>"Nuova Atlantide" Società Cooperativa Località Palazzo snc - 75011 Accettura (MT)</p>	<p>Dott. Antonio Bruscella Piazza Alcide De Gasperi 27 - 85100 - Potenza email: antonio.bruscella@hotmail.it</p> <p>Dott. Antonio Bruscella Antonio Bruscella</p> <p>ANTONIO BRUSCELLA Architetto Via S. Maria della Croce 27 - 85100 Potenza Tel. 0971/2000000 P.IVA 0546509826</p>	<p>Dott. agr. Paolo Castelli Viale Croce Rossa 25 - 90144 - Palermo email: paolo.castelli@hotmail.it P.IVA 0546509826</p> <p>PAOLO CASTELLI Dott. Agronomo N. 189 S. 10 C. 10</p>

<p>AMBRA SOLARE 20 s.r.l. Via Venti Settembre n.1 - 00187 ROMA, Italia ambra solare20srl@legalmail.it C.F. e P.IVA 15946211008 SOCIETA' DEL GRUPPO POWERIS s.r.l.</p>	<p>Poweris Via Tevere, 41 - 00198 ROMA, Italia www.poweris.com</p>	<p>Soltec Via Tevere, 41 - 00198 ROMA, Italia www.soltech.com</p>

<p>Comune</p>	COMUNE DI POMARICO (MT)		COD. RIF	G/139/01/A/01/PD	
	<p>Operazione</p>	<p>PROGETTO PER LA REALIZZAZIONE DI UN IMPIANTO AGRIVOLTAICO DI POTENZA NOMINALE PARI A 19.994,88 kWp DENOMINATO "TRINCINARO" - UBICATO NEL COMUNE DI POMARICO (MT) - REGIONE BASILICATA</p>		ELABORATO	FILE
<p>Operazione</p>		<p>PROGETTO DEFINITIVO</p>		Categoria	N.°
	<p>Operazione</p>	<p>ADB - PGRA - CARTA DEL RISCHIO DI ALLUVIONE</p>		PD	Scala 1:25.000
<p>A.12.a.4.20</p>				<p>Questo disegno è di nostra proprietà riservata a termine di legge e ne è vietata la riproduzione anche parziale senza nostra autorizzazione scritta.</p>	