

**LEGENDA**

- Terreni scarsamente permeabili a praticamente impermeabili, con coefficiente di permeabilità:  $10^{-6} > k > 10^{-8}$
- Terreni caratterizzati da buona o discreta permeabilità, con coefficiente di permeabilità:  $10^{-1} > k > 10^{-4}$
- Spartiacque principali
- CAVIDOTTO DI RICONSEGNA

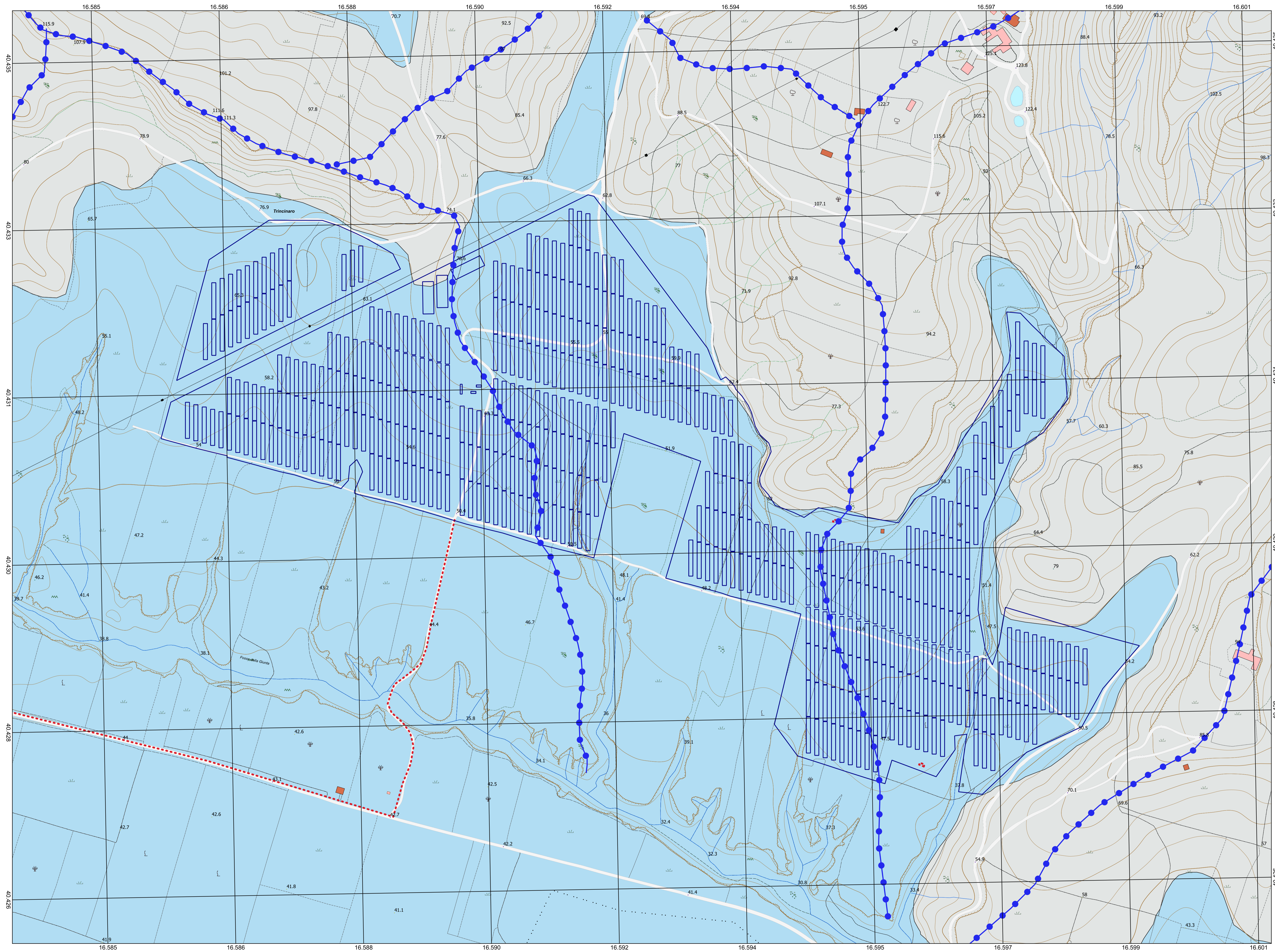

1 PROGETTO REV 00		MR 11/21	Data	Firma
DESCRIZIONE E REVISIONE		EMISSO		
<p><b>GVC</b> SERVIZI DI INGEGNERIA</p> <p>Via delle Piastre 1 - 00100 - Roma tel. 06/49810000 C.F. e P.IVA 01210001000 P.E.C. gvc@pec.gvc.it</p> <p>Direttore Tecnico: Ing. Michele Restano</p>	<p>Nuova Atlantide soc. coop. a.r.l. Viale della Repubblica 201 - 00187 Roma tel. 06/49810000 email: nuovatantide@nuovatantide.com</p> <p>Direttore Tecnico: Dott. Antonio Bruscella Dott. Antonio Bruscella Dott. Antonio Bruscella</p>	<p>Dott. agr. Paolo Castelli Viale della Repubblica 201 - 00187 Roma tel. 06/49810000 email: paolocastelli@nuovatantide.com</p> <p>Consulente del Progetto: Dott. Tommaso Santocrocce Società Cooperativa Società Cooperativa</p>	<p>Dott. ing. Michele Restano Consulente GVC s.r.l. per le attività di: - GEOLOGIA - ARCHEOLOGIA - AGRONOMIA</p>	
<p><b>AMBRA SOLARE 20 s.r.l.</b> Via Verdi Settembre n.1 - 00187 ROMA, Italia tel. 06/49810000 C.F. e P.IVA 1594210008 SOCIETA' DEL GRUPPO POWERIS s.r.l.</p> <p><b>Poweris</b> Via Tevere, 41 - 00198 ROMA, Italia www.poweris.com</p> <p><b>Soltec</b> Via Tevere, 41 - 00198 ROMA, Italia www.soltech.com</p>				
<p>Comune: <b>COMUNE DI POMARICO (MT)</b></p> <p>Clienti: <b>PROGETTO PER LA REALIZZAZIONE DI UN IMPIANTO ADRIVOLTAICO DI POTENZA NOMINALE PARI A 19.264,88 kWp DENOMINATO "TRINCINARO" - UBICATO NEL COMUNE DI POMARICO (MT) - REGIONE SARDEGNA</b></p> <p>Opere: <b>CARTA IDROGEOLOGICA</b></p>		<p>COD. REF. <b>G/13901/A/01/PD</b></p> <p>ELABORATO FILE</p> <p>Categoria: <b>N°</b></p> <p>PD      Scala: <b>1:10.000</b></p>		
A.2.6				