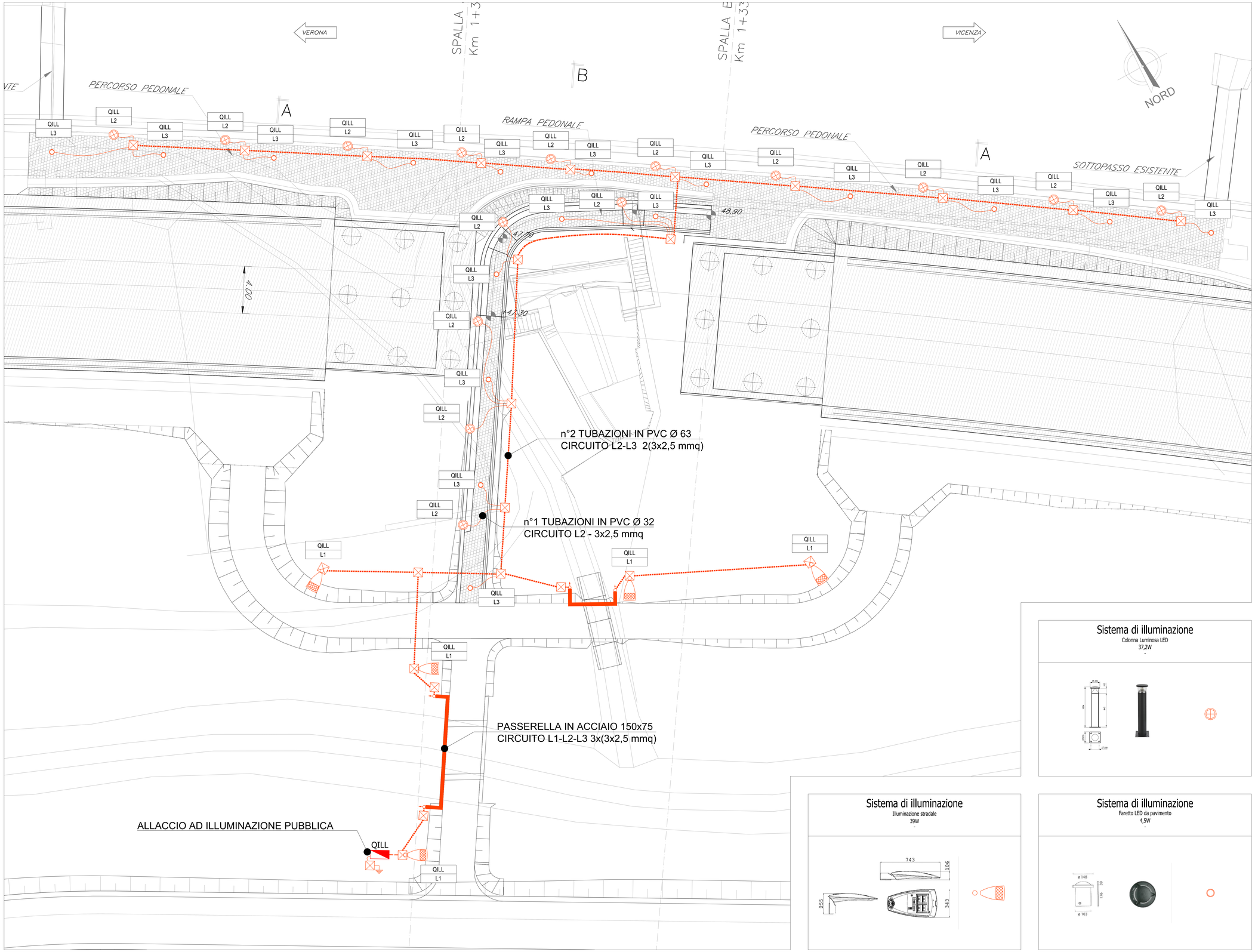

LEGENDA

SIMBOLO	DESCRIZIONE
	Quadro elettrico incassato su armadio stradale. Armadio stradale in SMC poliestere stampato a caldo rinforzato con fibra di vetro. IP55, IK10, classe di isolamento II.
	Illuminazione stradale. Palina Hft = 8.0 m, proiettore a LED (P LED = 39 W) con ottica stradale a luce diretta IP67, 6552lm, classe isolamento II.
	Colonna luminosa LED Hft = 1.0 m, (LED = 37.2 W) con ottica a 360° ,IP67, 4900lm, classe isolamento II.
	Faretto LED a luce calda da incasso a pavimento (LED = 4,5 W) IP67, 400lm.
	Tubazione interrata, flessibile in PVC serie pesante
	Passerella in acciaio 150x75 mm
	Tubazione con corrugato da pozzetto ad apparato elettrico
	Pozzetto di derivazione in CLS 45x45cm con coperchio carrabile D400 in CLS.
	Pozzetto di ispezione in CLS 45x45cm, con picchetto dispersore. Dispersori verticali di profondità, costituiti da bastoni componibili di acciaio della lunghezza di m 1,50 e del diametro di mm 25 zincati a caldo con zinco puro al 99,5% in modo che la zincatura risulti mediamente di 750 gr/m², di puntazza per immissione nel terreno del dispersore, di morsetto sagomato in bronzo e collare di attacco.
	Risalita cavi da pozzetto

Alimentazione Punto Luce

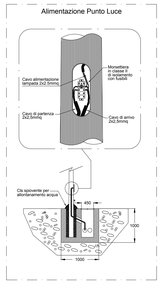

Particolare Palo

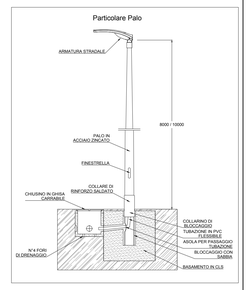

Armadio stradale per contenimento Quadro elettrico

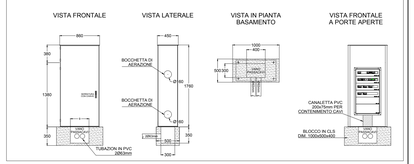

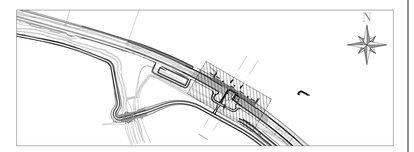

Sistema di illuminazione

Colonna Luminosa LED
37,2W
-

Sistema di illuminazione

Illuminazione stradale
39W
-

Sistema di illuminazione

Faretto LED da pavimento
4,5W
-

COMMITTENTE:

RFI RETE FERROVIARIA ITALIANA
GRUPPO FERROVIE DELLO STATO

ALTA SORVEGLIANZA:

ITALFERR
GRUPPO FERROVIE DELLO STATO

GENERAL CONTRACTOR:

Consorzio IricAV Due

INFRASTRUTTURE FERROVIARIE STRATEGICHE DEFINITE DALLA LEGGE OBIETTIVO N. 443/01

LINEA A.V. /A.C. TORINO-VENEZIA Tratta VERONA-PADOVA
Lotto funzionale Verona-Bivio Vicenza

PONTI E VIADOTTI
SCAVALCO FONTE DELLE MONACHE DAL Km 1+315,00 AL Km 1+337,00

Piattaforma ferroviaria e stradale
Planimetria e dettagli impianto di illuminazione

GENERAL CONTRACTOR	DIRETTORE LAVORI	SCALA :
MANDATARIA INTEGRATORE Dott. Ing. Giorgio BALAVENDA Ordine degli Ingegneri di Napoli n. 4589 Dynatech	Consorzio Iricav Due Ing. Paolo CARMONA Data:	

COMMESSA	LOTTO	FASE	ENTE	TIPO DOC.	OPERA/DISCIPLINA	PROGR.	REV.	FOGLIO
IN17	11	E	I2	PZ	VI1907	001	C	-

VISTO CONSORZIO IRICAV DUE
Firma / Data
ing. Luca BENDOLFI

Progettazione :

Rev.	Descrizione	Redatto	Data	Verificato	Data	Approvato	Data	IL PROGETTISTA
A	EMISSIONE	E.di.s	31/03/21	M.Pisanti	31/03/21	G.Grimaldi	31/03/21	Dott. Ing. GIUSEPPE GRIMALDI Ordine degli Ingegneri di Napoli n. 9583
B	AGGIORNAMENTO	E.di.s	15/04/21	M.Pisanti	15/04/21	G.Grimaldi	15/04/21	
C	EMISSIONE a SEGUITO RDV IN17100DR(5)I0000001B	E.di.s	DIC 21	M.Pisanti	DIC 21	G.Grimaldi	DIC 21	Data: DIC 21

CIG. 8377957CD1	CUP: J41E91000000009	File: IN17I1E0PZVI1907001C.dwg
		Cod. origine:

Progetto cofinanziato dalla Unione Europea

Scala di plot:

TUTTI I DIRITTI DEL PRESENTE DOCUMENTO SONO RISERVATI. LA PRODUZIONE ANCHE PARZIALE È VIETATA.